



BITACORA ELECTRÓNICA DE OBRA

REGISTRO DE LA BITACORA Y FOTO DEL CUADERNO DE OBRA

Confirma Bitacora: Si	Nro Informe: N 0 121- 2023- MTC/ 20.9/ MJQY	Fecha Informe: 08 - 07 - 2023	Nombre De La Obra: Corredor Vial: Huánuco - La Unión- Huallanca, Dv. Antamina/Emp. PE- 3N (Tingo Chico) - Nuevas Flores - Llata - Antamina, Tramo II	Personal Encargado: MICHAEL JESUS QUISPE YAURI.
---------------------------------	--	---	---	---



Ver imagen completa

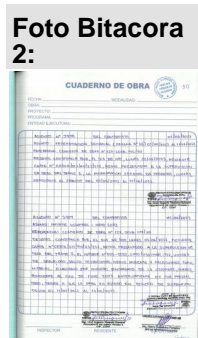

Ver imagen completa

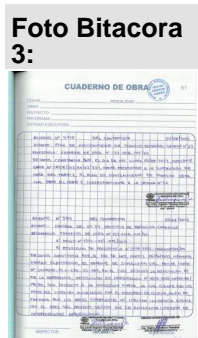

Ver imagen completa

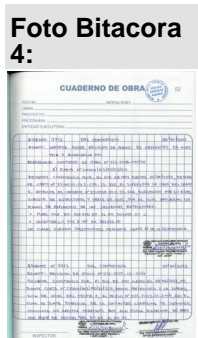

Ver imagen completa

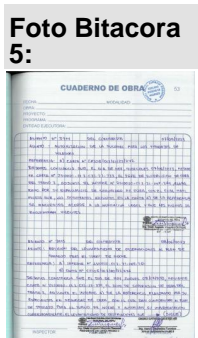

Ver imagen completa

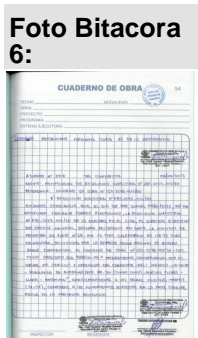

Ver imagen completa

Asunto:

OBRA: MEJORAMIENTO, CONSERVACIÓN POR NIVELES DE SERVICIO Y OPERACIÓN DEL CORREDOR VIAL: HUANUCO – LA UNIÓN – HUALLANCA – DV. ANTAMINA/ EMP. PE-3N (TINGO CHICO) – NUEVAS FLORES – LLATA – ANTAMINA, TRAMO II.

(PUNTO UNIÓN) INICIO DE LA OBRA KM 52+920 A (TINGO CHICO) FIN DEL TRAMO II KM 102+819 LONG: 49.899 KM

ENTIDAD: PROVÍAS NACIONAL / SUBDIRECCIÓN DE OBRAS DE CARRETERAS

FINANCIAMIENTO: RECURSOS ORDINARIOS Y PRESTAMO INTERNACIONAL (BID)

OBRA N° 127-2018-MTC/20.2 CON LA EMPRESA CONTRATISTA CR20-(CHINA RAILWAY 20 BUREAU GROUP CORPORATION) PARA LA EJECUCIÓN DE LA OBRA “MEJORAMIENTO, CONSERVACIÓN POR NIVELES DE SERVICIO Y OPERACIÓN DE CORREDOR VIAL HUÁNUCO-LA UNIÓN-HUALLANCA-DV. ANTAMINA/EMP. PE-3N (TINGO CHICO)-NUEVAS FLORES-LLATA-ANTAMINA”, TRAMO II: INICIA (PUNTO UNIÓN) KM 52+920 Y CULMINA EN (TINGO CHICO) KM 102+819.

EMPRESA CONTRATISTA: CHINA RAILWAY 20 BUREAU GROUP CORPORATION, CONTRATO DEL CONTRATISTA CR20: N° 127-2018-MTC/20

SUPERVISIÓN DE OBRA: CONSORCIO SUPERVISOR LOUIS BERGER-HOB, CONTRATO DE SUPERVISIÓN DE OBRA: N° 144-2018-MTC/20.2

PRESUPUESTO CONSORCIO SUPERVISOR OI-2: S/ 123 625 905.13 (INC. IGV)

PRESUPUESTO OFERTADO DE LA OBRA TOTAL: S/ 1 241 495 685.46 (INC. IGV)

PRESUPUESTO INICIAL DE OBRA ES OI-2: S/ 358,709,252.68 (INC. IGV)

PRESUPUESTO ACTUAL DE EJECUCIÓN OBRA OI-2: S/ 358 709,252.68 (INC. IGV)

FECHA DE ENTREGA DE TERRENO: 19.NOV.2019

FECHA DE INICIO DE OBRA: 20.NOV.2019

PLAZO DE EJECUCIÓN DE LA OBRA: 660 DIAS

FECHA DE TERMINO DE OBRA CONTRACTUAL: 09/SET/2021

FECHA DE TERMINO DE OBRA VIGENTE: 25/JUN/2023 (R.D N° 779-2023-MTC/20)



Conclusiones:

I). (HUÁNUCO - LA UNIÓN - HUALLANCA) TRAMO II DEL KM 52+920 AL KM 102+8191.

1. DEL CUADERNO DE OBRA DEL TOMO N° 30:

ASIENTO N°3818 DEL CONTRATISTA 18/05/2023 ASUNTO: PLANOS DE REPLANTEO DE LOS MUROS DE CONCRETO ARMADO: MURO MCA KM. 70+839.38 AL KM. 70+882.98 L.I. MURO MCA KM. 70+910.32 AL KM. 70+930.33 L.I. MURO MCA KM. 70+930.33 AL KM. 70+940.33 L.I. REFERENCIA: CONTRATO DE OBRA N°127-2018-MTC/20.

ASIENTO N°3820 DEL CONTRATISTA 19/05/2023 ASUNTO: CONFORMIDAD A LA FICHA DE MANTENIMIENTO DE TRÁNSITO TEMPORAL, SEÑALIZACIÓN Y SEGURIDAD VIAL (15 DE MAYO 2023). REFERENCIA: CONTRATO DE OBRA N°127-2018-MTC/20, CARTA N°2510020-OI.2-CJS-23-244 (19.05.2023), CARTA N°CR20G/OI2/RO/23/203 (17.05.2023) ACTA DE ACUERDO DE SUSPENSIÓN DE PLAZO DE EJECUCIÓN DE OBRA DEL TRAMO II. DE FECHA 10.02.2023.

ASIENTO N°3842 DEL CONTRATISTA 23/05/2023 ASUNTO: LEVANTAMIENTO DE OBSERVACIONES DE LA PRESTACION ADICIONAL DE OBRA N°18 Y DEDUCTIVO VINCULANTE N°13 (PRESENTADO A LA ENTIDAD COMO ADICIONAL N°17 Y DEDUCTIVO VINCULANTE N°12), REFERENCIA: CONTRATO DE OBRA N°127-2018-MTC/20, CARTA N°2510020-OI.2-CJS-23-250 (20.05.2023), OFICIO N°1190-2023-MTC/20.9 (19.05.2023), MEMORANDUM N°444-2023-MTC/20.12 (18.05.2023), INFORME N°032-2023-MTC/20.12.2/JMBV (18.05.2023), INFORME N°024-2023-MTC/20.12 (18.05.2023), MEMORANDUM N°2537-2023-MTC/20.9 (09.05.2023).

2. PRORROGA AMPLIACIÓN DE PLAZO - (AMPLIACIONES DE PLAZO)

PRORROGA PLAZO N° 01 APROBADA: 82 DÍAS CALENDARIO.
PRORROGA PLAZO N° 03 APROBADA: 05 DÍAS CALENDARIO.
PRORROGA PLAZO N° 06 APROBADA R.D N° 685-2021-MTC/20: 67 DC.
PRORROGA PLAZO N° 08 APROBADA CON R.D N° 1566-2021-MTC/20: 60 DC.
PRORROGA PLAZO N° 09 APROBADA CON R.D N° 2205-2021-MTC/20: 02 DC.
PRORROGA PLAZO N° 10 APROBADA CON R.D N° 2422-2021-MTC/20: 28 DC.
PRORROGA PLAZO N° 12 APROBADA: 09 DÍAS CALENDARIOS.
PRORROGA PLAZO N° 13 APROBADA: 82 DÍAS CALENDARIOS.
PRORROGA PLAZO N° 14 APROBADA: 29 DÍAS CALENDARIOS.
PRORROGA PLAZO N° 15 APROBADA CON R.D N° 1295-2022-MTC/20: 01 DC.
PRORROGA PLAZO N° 16 APROBADA R.D N° 1410-2022-MTC/20: 38 DC.
PRORROGA PLAZO N° 17 APROBADA R.D N° 1544-2022-MTC/20: 15 DC.
PRORROGA PLAZO N° 18 APROBADA R.D N° 1672-2022-MTC/20: 17 DC.
PRORROGA PLAZO N° 19 APROBADA R.D N° 1673-2022-MTC/20: 83 DC.
PRORROGA PLAZO N° 21 APROBADA R.D N° 1826-2022-MTC/20: 06 DC.
PRORROGA PLAZO N° 22 APROBADA R.D N° 0006-2023-MTC/20: 01 DC.
PRORROGA PLAZO N° 23 APROBADA R.D N° 149-2023-MTC/20
PRORROGA PLAZO N° 24 APROBADA R.D N° 282-2023-MTC/20
PRORROGA PLAZO N° 25 APROBADA R.D N° 390-2023-MTC/20

3. EVENTOS COMPENSABLES

EVENTO COMPENSABLE N° 01 S/ 1 767 664.85 INC. IGV (RD N° 1152-2020-MTC/20)
EVENTO COMPENSABLE N° 02 IMPROCEDENTE (RD N° 1626-2020-MTC/20)
EVENTO COMPENSABLE N° 03 IMPROCEDENTE (RD N° 605-2020-MTC/20)
EVENTO COMPENSABLE N° 04 IMPROCEDENTE (RD N° 624-2020-MTC/20)

4. PRESUPUESTO ADICIONAL DE OBRA (PAO) – VARIACIONES (PRESTACIÓN ADICIONALES DE OBRA)

PRESUPUESTO ADICIONAL OBRA N° 01 – APROBADO R.D. N° 0379-2021-MTC/20
PRESUPUESTO ADICIONAL OBRA N° 02 – APROBADO R.D. N° 1267-2021-MTC/20
PRESUPUESTO ADICIONAL OBRA N° 03 – IMPROCEDENTE R.D. N° 1991-2021-MTC/21
PRESUPUESTO ADICIONAL OBRA N° 04 – APROBADO R.D. N° 2232-2021-MTC/20
PRESUPUESTO ADICIONAL OBRA N° 05 – IMPROCEDENTE R.D. N° 353-2022-MTC/20
PRESUPUESTO ADICIONAL OBRA N° 06 – IMPROCEDENTE R.D. N° 500-2022-MTC/20
PRESUPUESTO ADICIONAL OBRA N° 07 – APROBADO R.D. N° 583-2022-MTC/20
PRESUPUESTO ADICIONAL OBRA N° 08 – APROBADO R.D. N° 659-2022-MTC/20
PRESUPUESTO ADICIONAL OBRA N° 09 – IMPROCEDENTE R.D. N° 1030-2022 MTC/20
PRESUPUESTO ADICIONAL OBRA N° 10 – APROBADO R.D. N° 1046-2022 MTC/20
PRESUPUESTO ADICIONAL OBRA N° 11 – IMPROCEDENTE R.D. N° 1166-2022-MTC/20
PRESUPUESTO ADICIONAL OBRA N° 12 – APROBADO R.D. N° 1269-2022-MTC/20
PRESUPUESTO ADICIONAL OBRA N° 13 – APROBADO R.D. N° 1327-2022-MTC/20
PRESUPUESTO ADICIONAL OBRA N° 14 – APROBADO R.D. N° 1478-2022-MTC/20
PRESUPUESTO ADICIONAL OBRA N° 15 – APROBADO R.D. N° 1620-2022-MTC/20
PRESUPUESTO ADICIONAL OBRA N° 16 – APROBADO R.D N° 225-2023-MTC/20
PRESUPUESTO ADICIONAL OBRA N° 17 – APROBADO R.D N° 549-2023-MTC/20

5. MAYORES CANTIDADES - (MAYORES METRADOS)

PRESUPUESTO DE MAYOR METRADO 1 - AUTORIZADO
PRESUPUESTO DE MAYOR METRADO 2 - AUTORIZADO
PRESUPUESTO DE MAYOR METRADO 3 - AUTORIZADO
PRESUPUESTO DE MAYOR METRADO 4 - AUTORIZADO
PRESUPUESTO DE MAYOR METRADO 5 - EN TRAMITE



PERÚ

Ministerio
de Transportes
y Comunicaciones

MINISTERIO DE TRANSPORTES Y COMUNICACIONES

PRESUPUESTO DE MAYOR METRADO 6 - EN TRAMITE
PRESUPUESTO DE MAYOR METRADO 7 - ACTUAL

6. PRESUPUESTO DEDUCTIVO VINCULANTE

PRESUPUESTO DEDUCTIVO VINCULANTE N° 01 - R.D. N° 0379-2021-MTC/20
PRESUPUESTO DEDUCTIVO VINCULANTE N° 02 - R.D. N° 1267-2021-MTC/20
PRESUPUESTO DEDUCTIVO VINCULANTE N° 03 - R.D. N° 2232-2021-MTC/20
PRESUPUESTO DEDUCTIVO VINCULANTE N° 05 - R.D. N° 583-2022-MTC/20
PRESUPUESTO DEDUCTIVO VINCULANTE N° 06 - R.D. N° 659-2022-MTC/20
PRESUPUESTO DEDUCTIVO VINCULANTE N° 07 - R.D. N° 1030-2022-MTC/20 DENEGADO
PRESUPUESTO DEDUCTIVO VINCULANTE N° 08 - R.D. N° 1046-2022-MTC/20
PRESUPUESTO DEDUCTIVO VINCULANTE N° 09 - R.D. N° 1269-2022-MTC/20
PRESUPUESTO DEDUCTIVO VINCULANTE N° 10 - R.D. N° 1478-2022-MTC/20
PRESUPUESTO DEDUCTIVO VINCULANTE N° 11 - EN TRÁMITE
PRESUPUESTO DEDUCTIVO VINCULANTE N° 12 - EN TRÁMITE
PRESUPUESTO DEDUCTIVO VINCULANTE N° 13 - EN TRÁMITE
PRESUPUESTO DEDUCTIVO VINCULANTE N° 13 - ACTUAL

7. DISPOSICIÓN Y CONFORMACIÓN DE DEPÓSITOS DE MATERIAL EXCEDENTE

TRABAJOS DE EXCAVACIÓN Y CORTE DEL TALUD EN LOS SECTORES: DEL KM.79+750 AL KM.79+850; DEL KM.84+950 AL KM.85+000 Y DEL KM.85+180 AL KM.85+230.

TRABAJOS DE VOLADURA EN EL SECTOR: DEL KM.84+870 AL KM.84+930.

8. MANTENIMIENTO DE TRÁNSITO Y SEGURIDAD VIAL

RIEGO DE LA VIA: DEL KM 52+920 AL KM 75+000
RIEGO DE LA VIA: DEL KM 75+000 AL KM 102+819
MANTENIMIENTO DE LA VIA: KM 52+920 AL KM 75+000
MANTENIMIENTO DE LA VIA: KM 75+000 AL KM 102+819
MANTENIMIENTO DE TRÁNSITO Y SEGURIDAD VIAL EN EL SECTOR: RIEGO DE VÍA EN EL KM.61+000 AL KM.65+000.

9. EMPRESA CONTRATISTA CR20:

12 PROFESIONALES ESPECIALISTAS Y 01 RESIDENTE DE OBRA

10. MAQUINARIA Y EQUIPO EN OBRA DE LA EMPRESA CONTRATISTA CR20:

86 UNIDADES DE LAS 213 UNIDADES DE EQUIPO MINIMO.

11. CONSORCIO SUPERVISIÓN DE OBRA:

11 PROFESIONALES ESPECIALISTAS, 01 JEFE DE SUPERVISIÓN

12. VEHÍCULOS SUPERVISIÓN DE OBRA:

06 CAMIONETAS Y 01 TIPO MINIVAN, TOTAL 07 UNIDADES EN OBRA

13. TOPOGRAFIA

TRABAJOS DE CONFORMACIÓN A NIVEL DE SUB RASANTE EN EL SECTOR DEL KM.77+490 AL KM.77+570.

TRABAJOS DE PERFORACIÓN DE ROCA EN EL SECTOR DEL KM.85+630 AL KM.85+660.

TRABAJOS DE EXCAVACIÓN PARA MEJORAMIENTO DE SUELOS, EN EL KM.83+460 AL KM.83+750, L/D.

14. ESTRUCTURAS Y OBRAS DE ARTE

EXCAVACIÓN PARA SUBDREN DEL KM.88+803.85 AL KM.89+076.65, L/D.

EXCAVACIÓN PARA SUBDREN DEL KM.83+587.70 AL KM.84+440.00, L/D.

EXCAVACIÓN, PERFILADO A NIVEL COTA DE FONDO PARA CAJA DE MANTENIMIENTO DE SUBDREN, KM.88+938.30, L/D.

EXCAVACIÓN PARA CUNETAS EN EL SECTOR DEL KM.57+815 AL KM.57+916, L/I.

EXCAVACIÓN Y PERFILADO PARA CUNETAS TRIANGULAR DEL KM.57+815.00 AL KM.57+916.69, L/I.

COLOCACIÓN DE CERCHAS, EN EL SECTOR DEL KM.57+606.90 AL KM.57+754.78, L/I.

TRABAJOS DE PROTECCIÓN EN EL CAUCE DEL PUENTE SAN JUAN, KM.70+155.95.

15. SUELOS Y PAVIMENTOS

TRABAJOS DE IMPRIMACIÓN ASFÁLTICA CON MC-30 EN BASE GRANULAR RECONFORMADA; DEL KM.58+440



AL KM.58+670, C/I.

TRABAJOS DE IMPRIMACIÓN ASFÁLTICA CON MC-30 EN BASE GRANULAR RECONFORMADA; DEL KM.58+940 AL KM.59+150, C/I.

COLOCACIÓN DE MEZCLA DE CONCRETO ASFÁLTICO EN CALIENTE SOBRE BASE IMPRIMADA; DEL KM.57+270 AL KM.57+390, C/D.

16. TRANSPORTE

TRANSPORTE DE MATERIAL EXCEDENTE A DME 02 KM.77+620A (DMES DE EMERGENCIA).

TRANSPORTE DE MATERIAL EXCEDENTE A DME 05 KM.89+750 (DMES 3 ITS).

17. PROTECCIÓN AMBIENTAL

TRABAJOS DE COLOCACIÓN Y CONFORMACIÓN DE MATERIAL EXCEDENTE EN EL DME 08 KM.61+840 (DMES DE TRAMO 3).

TRABAJOS DE COLOCACIÓN Y CONFORMACIÓN DE MATERIAL EXCEDENTE EN EL DME 05 KM.89+750 (DMES 3 ITS).

Recomendaciones:

13. RECOMENDACIONES:

PARA CONOCIMIENTO AL ADMINISTRADOR DE CONTRATOS DE LA ENTIDAD, LA SUPERVISIÓN CON CARTA N° 2510020-OI.2-CJS-23-436 (04.07.2023), DIRIGIDA AL CONTRATISTA, CON ASUNTO "OBSERVACIÓN AL LEVANTAMIENTO DE OBSERVACIONES CORRESPONDIENTE AL DESVÍO PARA LA CONSTRUCCIÓN DEL PUENTE TULLO URCO KM.79+560", REMITIÓ EL INFORME N°2510020-OI.2-25-INF-198, ELABORADO POR EL ESPECIALISTA DE GEOLOGÍA Y GEOTECNIA, QUIEN LUEGO DE LA REVISIÓN, EVALUACIÓN Y ANÁLISIS DE LA CARTA N°CR20G/OI2/RO/23/248, CONCLUYE QUE, EN EL INFORME N°013-2023 CR20G/GEOLOGÍA DEL CONTRATISTA, SE PRESENTA UNA CLASIFICACIÓN DE MATERIALES DE LOS CORTES QUE SE REALIZARAN PARA LA EJECUCIÓN DE ESTE DESVÍO, SIN EMBARGO, ESTA CLASIFICACIÓN LO HA REALIZADO DE MANERA UNILATERAL, SIN CONOCIMIENTO DE LA SUPERVISIÓN, COMO TAL, NO SERÁ RECONOCIDO, EN CONSECUENCIA, EL INFORME VERTIDO POR EL CONTRATISTA QUEDA EN CALIDAD DE OBSERVADO.

PARA CONOCIMIENTO AL ADMINISTRADOR DE CONTRATOS DE LA ENTIDAD, LA SUPERVISIÓN CON CARTA N° 2510020-OI.2-CJS-23-435 (04.07.2023), DIRIGIDA AL CONTRATISTA, CON ASUNTO "DEVOLUCIÓN DE EXPEDIENTES DE VALORIZACIONES DE OBRA (MAYO 2023) – TRAMO 2 (OI.2)", REMITIÓ EL OFICIO N° 1611-2023-MTC/20.9, EMITIDO POR EL DIRECTOR DE LA DIRECCIÓN DE OBRAS DE PROVIAS NACIONAL. EN DICHA COMUNICACIÓN, SE HACE LLEGAR EL INFORME N°189-2023-MTC/20.9-AASG, CON OPINIÓN TÉCNICA DE SU ESPECIALISTA EN ADMINISTRACIÓN DE CONTRATOS II, EN EL CUAL PROCEDE A DEVOLVER LOS EXPEDIENTES DE VALORIZACIONES DE OBRA CORRESPONDIENTES AL MES DE MAYO 2023, ASÍ COMO SUS FACTURAS EMITIDAS POR EL CONTRATISTA CR20.

PARA CONOCIMIENTO AL ADMINISTRADOR DE CONTRATOS DE LA ENTIDAD, LA SUPERVISIÓN CON CARTA N° 2510020-OI.2-CJS-23-433 (04.07.2023), DIRIGIDA AL CONTRATISTA, CON ASUNTO "CONFORMIDAD AL PLAN DE MANTENIMIENTO DE TRÁNSITO TEMPORAL – SEMANAL N°27", REMITIÓ EL INFORME N°2510020-OI.2-22-INF-478, ELABORADO POR EL ESPECIALISTA EN TOPOGRAFÍA, TRAZO Y DISEÑO VIAL, EN LA CUAL ADJUNTA LA DOCUMENTACIÓN REFERIDA AL ASUNTO, EN RESPUESTA A LA CARTA N°CR20G/OI2/RO/23/315. POR TANTO, SE DA CONFORMIDAD AL PLAN DE MANTENIMIENTO DE TRÁNSITO TEMPORAL N°27, EL CONTRATISTA DEBERÁ IMPLEMENTAR LAS ACTIVIDADES DE MANTENIMIENTO DE TRÁNSITO DENTRO DE LA PROGRAMACIÓN SEMANAL DE LA PARTIDA 103.A MANTENIMIENTO DE TRÁNSITO TEMPORAL Y SEGURIDAD VIAL DE ACUERDO A LAS ESPECIFICACIONES TÉCNICAS DE LA OBRA, TAMBIÉN SE DEBERÁ ATENDER LAS EMERGENCIAS VIALES.

PARA CONOCIMIENTO AL ADMINISTRADOR DE CONTRATOS DE LA ENTIDAD, LA SUPERVISIÓN CON CARTA N° 2510020-OI.2-CJS-23-437 (04.07.2023), DIRIGIDA AL CONTRATANTE, CON ASUNTO "ESTADO SITUACIONAL DE LA APROBACIÓN DE LAS VARIANTES AYAPITEG Y CHAVINILLO TRAMO II", REMITIÓ EL INFORME N°2510020-OI.2-22-INF-477, ELABORADO POR EL ESPECIALISTA EN TOPOGRAFÍA, TRAZO Y DISEÑO VIAL, EN LA CUAL ADJUNTA Y DA RESPUESTA AL OFICIO N° 1604-2023-MTC/20.9. AL RESPECTO, ESTÁ SUPERVISIÓN VIENE SOLICITANDO AL CONTRATISTA, LA PRESENTACIÓN DEL EXPEDIENTE ADICIONAL DE LA VARIANTE AYAPITEG Y EL LEVANTAMIENTO DE OBSERVACIONES DE LA VARIANTE CHAVINILLO, PUESTO QUE, HASTA LA FECHA NO SE CUENTA CON LA INFORMACIÓN SOLICITADA POR LA ENTIDAD.

PARA CONOCIMIENTO AL ADMINISTRADOR DE CONTRATOS DE LA ENTIDAD, LA SUPERVISIÓN CON CARTA N° 2510020-OI.2-CJS-23-438 (04.07.2023), DIRIGIDA AL CONTRATANTE, CON ASUNTO "PLAN DE SEÑALIZACIÓN DE OBRA Y PLAN DE AUTOCONTROL DE CALIDAD – JUNIO 2023", CON EL FIN DE REMITIRLES EL PLAN DE SEÑALIZACIÓN DE OBRA Y EL PLAN DE AUTOCONTROL DE CALIDAD, PRESENTADOS POR EL CONTRATISTA CON LAS CARTAS N° CR20G/OI2/RO/23/292 Y N°CR20G/OI2/RO/23/293, CORRESPONDIENTES AL MES DE JUNIO DE 2023. SOBRE EL PARTICULAR, ADJUNTAMOS TAMBIÉN, LOS INFORMES N° 2510020-OI.2-22-INF-469 Y N° 2510020-OI.2-24-INF-385 DE LOS ESPECIALISTAS DE TOPOGRAFÍA, TRAZO Y DISEÑO VIAL Y SUELOS Y PAVIMENTOS, RESPECTIVAMENTE, EN LOS QUE LUEGO DE REVISAR LA DOCUMENTACIÓN RECIBIDA, SE DA CONFORMIDAD SOBRE EL CUMPLIMIENTO DE LOS PLANES PRESENTADOS POR EL CONTRATISTA.



Auditoria Fecha De Creación:

08-07-2023

Auditoria Fecha De Edición:

10-07-2023

PANEL FOTOGRAFICO

Panel Fotográfico

Panel Fotográfico de la Bitacora de Obras

Personal Encargado:

MICHAEL JESUS QUISPE YAURI.

Nivel:

No Aplica

Fecha De

Fotografia:

08-07-2023

Actividades:

PROGRESIVA: KM 58+415

400 PAVIMENTOS

400.B PAVIMENTOS FLEXIBLES

423.A PAVIMENTO DE CONCRETO ASFÁLTICO EN CALIENTE

ASFALTO EN CALIENTE

INSPECCIÓN EN PAVIMENTOS

SE VERIFICO LA TEMPERATURA DE LAS MEZCLAS ASFÁLTICAS (ASFALTO EN CALIENTE) EN LA PLANTA KM 103+200

SE VERIFICA LA COLOCACIÓN DE LAS MEZCLAS ASFÁLTICAS (ASFALTO EN CALIENTE) Y TEMPERATURA EN PISTA

CDescripcion _____ :

PERSONAL UTILIZADO: 03 OPERADORES, 01 ING. DE PRODUCCIÓN, 01 ING. DE SEGURIDAD, 01 CAPATAZ, 02 CONTROLADORES, 08 PEONES, 02 VIGIAS.

MAQUINARIA Y EQUIPO UTILIZADO DEL TREN DE ASFALTO: 01 ESPARCIDORA DE ASFALTO, 01 RODILLO TÁNDEM DOBLE ROLA, 01 RODILLO NEUMATICO, 01 HERRAMIENTAS MANUALES.

Foto1:



[Ver imagen completa](#)

Foto2:



[Ver imagen completa](#)

Foto3:



[Ver imagen completa](#)

Fecha Toma De Datos:

09-07-2023



Panel Fotográfico de la Bitacora de Obras

Personal Encargado:

MICHAEL JESUS QUISPE YAURI.

Nivel:

No Aplica

Fecha De Fotografia:

08-07-2023

Actividades:

PROGRESIVA: KM 58+415

400 PAVIMENTOS

400.B PAVIMENTOS FLEXIBLES

423.A PAVIMENTO DE CONCRETO ASFÁLTICO EN CALIENTE

ASFALTO EN CALIENTE

INSPECCIÓN EN PAVIMENTOS

SE VERIFICO LA TEMPERATURA DE LAS MEZCLAS ASFÁLTICAS (ASFALTO EN CALIENTE) EN LA PLANTA KM 103+200

SE VERIFICA LA COLOCACIÓN DE LAS MEZCLAS ASFÁLTICAS (ASFALTO EN CALIENTE) Y TEMPERATURA EN PISTA

2

CDescripcion _____ :

PERSONAL UTILIZADO: 03 OPERADORES, 01 ING. DE PRODUCCIÓN, 01 ING. DE SEGURIDAD, 01 CAPATAZ, 02 CONTROLADORES, 08 PEONÉS, 02 VIGIAS.

MAQUINARIA Y EQUIPO UTILIZADO DEL TREN DE ASFALTO: 01 ESPARCIDORA DE ASFALTO, 01 RODILLO TÁNDEM DOBLE ROLA, 01 RODILLO NEUMATICO, 01 HERRAMIENTAS MANUALES.

Foto1:

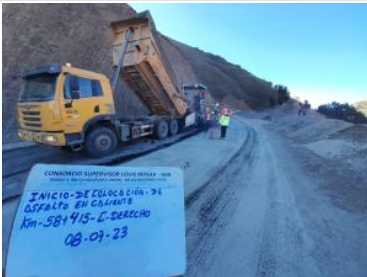

[Ver imagen completa](#)

Foto2:



[Ver imagen completa](#)

Foto3:



[Ver imagen completa](#)

Fecha Toma De Datos:

09-07-2023



Panel Fotográfico de la Bitacora de Obras

Personal Encargado:

MICHAEL JESUS QUISPE YAURI.

Nivel:

No Aplica

Fecha De Fotografia:

08-07-2023

Actividades:

PROGRESIVA: KM KM 57+930, KM 58+415

400 PAVIMENTOS

400.B PAVIMENTOS FLEXIBLES

423.A PAVIMENTO DE CONCRETO ASFÁLTICO EN CALIENTE

ASFALTO EN CALIENTE

INSPECCIÓN EN PAVIMENTOS

SE VERIFICO LA TEMPERATURA DE LAS MEZCLAS ASFÁLTICAS (ASFALTO EN CALIENTE) EN LA PLANTA KM 103+200

SE VERIFICA LA COLOCACIÓN DE LAS MEZCLAS ASFÁLTICAS (ASFALTO EN CALIENTE) Y TEMPERATURA EN PISTA

3

CDescripcion _____ :

PERSONAL UTILIZADO: 03 OPERADORES, 01 ING. DE PRODUCCIÓN, 01 ING. DE SEGURIDAD, 01 CAPATAZ, 02 CONTROLADORES, 08 PEONÉS, 02 VIGIAS.

MAQUINARIA Y EQUIPO UTILIZADO DEL TREN DE ASFALTO: 01 ESPARCIDORA DE ASFALTO, 01 RODILLO TÁNDEM DOBLE ROLA, 01 RODILLO NEUMATICO, 01 HERRAMIENTAS MANUALES.

Foto1:



[Ver imagen completa](#)

Foto2:



[Ver imagen completa](#)

Foto3:



[Ver imagen completa](#)

Fecha Toma De Datos:

09-07-2023



Panel Fotográfico de la Bitacora de Obras

Personal Encargado:

MICHAEL JESUS QUISPE YAURI.

Nivel:

No Aplica

Fecha De Fotografia:

08-07-2023

Actividades:

PROGRESIVA: KM 79+600, KM 79+700, KM 79+650

CORTE DE TALUD

200. MOVIMIENTO DE TIERRAS

201. B DESBROCE Y LIMPIEZA EN ZONAS NO BOSCOSAS

202.A EXCAVACIÓN EN ROCA FIJA

202.B EXCAVACIÓN EN ROCA SUELTA

202.C EXCAVACIÓN EN MATERIAL SUELTO

203.A REMOCIÓN DE DERRUMBES

4

CDescripcion _____ :

PERSONAL UTILIZADO: 14 OPERADORES, 01 CAPATAZ, 02 PEONES, 02 CONTROLADORES, 02 VIGÍAS

MAQUINARIA Y EQUIPO UTILIZADO: 03 EXCAVADORAS, 09 VOLQUETES, 02 TRACTOR ORUGA, 01 HERRAMIENTAS MANUALES.

Foto1:



[Ver imagen completa](#)

Foto2:



[Ver imagen completa](#)

Foto3:



[Ver imagen completa](#)

Fecha Toma De Datos:

09-07-2023



Panel Fotográfico de la Bitacora de Obras

Personal Encargado:

MICHAEL JESUS QUISPE YAURI.

Nivel:

No Aplica

Fecha De Fotografia:

08-07-2023

Actividades:

PROGRESIVA: KM 79+650, KM 79+750, KM 85+310

CORTE DE TALUD

200. MOVIMIENTO DE TIERRAS

201. B DESBROCE Y LIMPIEZA EN ZONAS NO BOSCOSAS

202.A EXCAVACIÓN EN ROCA FIJA

202.B EXCAVACIÓN EN ROCA SUELTA

202.C EXCAVACIÓN EN MATERIAL SUELTO

203.A REMOCIÓN DE DERRUMBES

5

CDescripcion _____ :

PERSONAL UTILIZADO: 14 OPERADORES, 01 CAPATAZ, 02 PEONES, 02 CONTROLADORES, 02 VIGÍAS

MAQUINARIA Y EQUIPO UTILIZADO: 03 EXCAVADORAS, 09 VOLQUETES, 02 TRACTOR ORUGA, 01 HERRAMIENTAS MANUALES.

Foto1:



[Ver imagen completa](#)

Foto2:



[Ver imagen completa](#)

Foto3:



[Ver imagen completa](#)

Fecha Toma De Datos:

09-07-2023



Panel Fotográfico de la Bitacora de Obras

Personal Encargado:

MICHAEL JESUS QUISPE YAURI.

Nivel:

No Aplica

Fecha De Fotografia:

08-07-2023

Actividades:

PROGRESIVA: KM 58+780, KM 58+440, KM 58+850

CONSTRUCCIÓN DE BASE GRANULAR

RECONFORMACIÓN DE LA BASE GRANULAR

BATIDO Y CONFORMACIÓN BASE GRANULAR

LIBERACIÓN DE LA CONFORMACIÓN DE BASE GRANULAR

SE VERIFICA LOS TRABAJOS DE CONFORMACIÓN A NIVEL DE BASE GRANULAR

6

CDescripcion _____ :

PERSONAL UTILIZADO: 10 OPERADORES, 02 CONTROLADORES, 01 CAPATAZ, 02 VIGÍAS

MAQUINARIA Y EQUIPO UTILIZADO: 02 MOTONIVELADORAS, 02 RODILLOS VIBRADOR, 01 CISTERNA DE AGUA, 01 EXCAVADORA, 04 VOLQUETES, 01 HERRAMIENTAS MANUALES

Foto1:



[Ver imagen completa](#)

Foto2:



[Ver imagen completa](#)

Foto3:



[Ver imagen completa](#)

Fecha Toma De Datos:

09-07-2023



Panel Fotográfico de la Bitacora de Obras

Personal Encargado:

MICHAEL JESUS QUISPE YAURI.

Nivel:

No Aplica

Fecha De Fotografia:

08-07-2023

Actividades:

PROGRESIVA: KM 89+750, KM 61+840, KM 89+700

DEPOSITO DE MATERIAL EXCEDENTE (DME):

COLOCACION DE MATERIAL EXCEDENTE (DME)

900. PROTECCIÓN AMBIENTAL

910. PROGRAMA DE ABANDONO DE OBRA

901.A DISPOSICIÓN Y CONFORMACIÓN DE DEPÓSITOS DE MATERIAL EXCEDENTE

901.B1 RETIRO Y ALMACENAMIENTO DE TOP SOIL DE DME COLOCACIÓN, DEPOSITO Y CONFORMACIÓN DEL MATERIAL EXCEDENTE DE LOS CORTES DE TALUD EN EL DME

7

CDescripcion_____:

PERSONAL UTILIZADO: 07 OPERADORES, 02 CONTROLADORES, 01 CAPATAZ, 02 VIGÍAS

MAQUINARIA Y EQUIPO UTILIZADO: 01 TRACTOR ORUGA, 01 EXCAVADORA, 05 VOLQUETES, 01 HERRAMIENTAS MANUALES

Foto1:



[Ver imagen completa](#)

Foto2:



[Ver imagen completa](#)

Foto3:



[Ver imagen completa](#)

Fecha Toma De Datos:

09-07-2023



Panel Fotográfico de la Bitacora de Obras

Personal Encargado:

MICHAEL JESUS QUISPE YAURI.

Nivel:

No Aplica

Fecha De Fotografia:

08-07-2023

Actividades:

PROGRESIVA: KM 79+800, KM 75+650, KM 65+980

CORTE DE TALUD

200. MOVIMIENTO DE TIERRAS

201. B DESBROCE Y LIMPIEZA EN ZONAS NO BOSCOSAS

202.A EXCAVACIÓN EN ROCA FIJA

202.B EXCAVACIÓN EN ROCA SUELTA

202.C EXCAVACIÓN EN MATERIAL SUELTO

203.A REMOCIÓN DE DERRUMBES

CDescripcion _____ :

PERSONAL UTILIZADO: 14 OPERADORES, 01 CAPATAZ, 02 PEONES, 02 CONTROLADORES, 02 VIGÍAS

MAQUINARIA Y EQUIPO UTILIZADO: 03 EXCAVADORAS, 09 VOLQUETES, 02 TRACTOR ORUGA, 01 HERRAMIENTAS MANUALES.

8

Foto1:



[Ver imagen completa](#)

Foto2:



[Ver imagen completa](#)

Foto3:



[Ver imagen completa](#)

Fecha Toma De Datos:

09-07-2023



Fotos: