



BITACORA ELECTRÓNICA DE OBRA

REGISTRO DE LA BITACORA Y FOTO DEL CUADERNO DE OBRA

Confirma Bitacora: Si	Nro Informe: 00162	Fecha Informe: 23 - 08 - 2023	Nombre De La Obra: Corredor Vial: Huánuco - La Unión-Huallanca, Dv. Antamina/Emp. PE-3N (Tingo Chico) - Nuevas Flores - Llata - Antamina, Tramo I	Personal Encargado: BORIS WALTER AYLLÓN CARCELÉN		
Foto Bitacora:	Foto Bitacora 2:	Foto Bitacora 3:	Foto Bitacora 4:	Foto Bitacora 5:	Foto Bitacora 6:	

[Ver imagen completa](#)

[Ver imagen completa](#)

[Ver imagen completa](#)

[Ver imagen completa](#)

[Ver imagen completa](#)

[Ver imagen completa](#)

Asunto:

NUMERO DE INFORME No. 0162-2023
 CONTRATO DE OBRA: No. 127-2018-MTC/ 20
 EMPRESA CONTRATISTA: CHINA RAILWAY 20 BUREAU GROUP CORPORATION
 OBRA: "CONSERVACIÓN POR NIVELES DE SERVICIO Y OPERACIÓN DEL CORREDOR VIAL; HUANUCO- LA UNION- HUALLANCA –DV. ANTAMINA – EMP.PE 3N" (TINGO CHICO) - NUEVAS FLORES - LLATA- ANTAMINA - TRAMO 1 LONGITUD: 52.92 KMS.
 MONTO DEL CONTRATO : S/ 1,241,495,685.46 INCLUYE IGV
 MONTO DEL CONTRATO TRAMO 1 (OI-1) ; S/ 323,942,616.32 Nuevo Monto del Presupuesto OI-1 S/ 395 427 697,64,Inc. I.G.V con precios a junio 2018
 SUPERVISOR: CONSORCIO SUPERVISOR LOUIS BERGER - HOB
 CONTRATO DE CONSULTORIA DE OBRA N° 144 -2018-MTC/20.2
 MONTO DEL CONTRATO DE CONSULTORIA: S/. 123,625,905,13 INCLUYE IGV
 MONTO ASIGNADO AL PRIMER TRAMO (PRIMER EQUIPO) : S/ 27,450,314.74 INCLUYE IGV LA OBRA ACTUALMENTE SE ENCUENTRA EN EJECUCION
 - VISITA A LAS OFICINAS DE LA SUPERVISION PARA VERIFICACION DE RECURSOS Y BUSQUEDA DEL CUADERNO DE OBRA
 - VISITA A CAMPO PARA ACOMPAÑAR A REPRESENTANTES DE LA CONTRALORIA GENERAL DE LA REPUBLICA DESDE KM 0+000 AL KM. 49+000 (PUNTO DE ESPERA)
 - VISITA DE SEGUIMIENTO Y MONITOREO DEL TRAMO 1 DESDE KM. 0+000 AL KM. 49+000 (POBLADO DE JACAS CHICO)



Conclusiones:

- 0) CUADERNO DE OBRA: El cuaderno de obra esta en manos de la CONTRATISTA, hoy no se logro acceso al cuaderno de obra No.33,
- 1) AMPLIACIONES DE PLAZO: Mediante Resoluciones Directorales N° 090,829, 1491, 2532-2020- MTC/20, 0060, 1304, 1606, 2090, 2229, 2368, 2423- 2021-MTC/20; 430, 623, 631, 1095, 1288, 1418, 1439, 1637y1801-2022-MTC/20 y 022-2023-MTC/20 de fecha 29.01.2020, 07.07.2020, 10.09.2020, 27.11.2020, 29.01.2021,7.07.2021, 12.08.2021, 14.10.2021, 03.11.2021, .11.2021, 10.12.2021, 13.04.2022, 11.05.2022,12.05.2022, 27.07.2022, 09.09.2022, 30.09.2022, 06.10.2022, 10.11.2022, 07.12.2022 y 10.01.2023, se declara procedente la prórroga del Plazo de ejecución de obra N° 05, 09, 11, 13, 15, 21, 23, 25,26, 27, 28, 29, 30, 32, 33, 35, 36, 37, 38, 40 y 41 por 120, 82, 14, 66, 15, 32, 183, 12, 02, 01,143,12, 02, 01, 147, 01, 01, 77, 01, 11, 01, 40,25,25 ,1,1,48 y 23 días Calendario respectivamente, trasladándose el termino de plazo de ejecución de obra contratada al 19-09-2023
- 2) ADICIONALES DE OBRAS (VARIACIONES) : Prestación Adicional de Obra N° 01, S/ 10790416,90 inc. I.G.V.; prestación Adicional de Obra N° 02, S/ 447 228,01 inc. I.G.V.; Prestación Adicional de Obra N° 03, S/ 3 175 732.15 inc. I.G.V.; Prestación Adicional de Obra N° 04, S/ 13 245 278,03 inc. I.G.V., Presupuesto Deductivo Vinculante N°1, S/, 10763 222,57 inc. I.G.V. con precios a junio 2018, 456123.80 inc. I.G.V. , Presupuesto Deductivo Vinculante N° 02, S/ 200 085,13 inc. I.G.V.; Prestación Adicional N°08, S/1736 649,78 inc. I.G.V. con precios a junio 2018, aprobado con R.D N° 0784-2021-MTC/20 del 30.04.2021,Presupuesto deductivo Vinculante N° 03 S/ 3 138,62 inc. I.G.V, Prestación Adicional N°09, S/ 10 819 655,88 inc. I.G.V. Deductivo Vinculante N° 04, S/ 2 216 811,87 inc. I.G.V, Prestación Adicional de Obra N° 10, S/ 8 824 724,01 inc. I.G.V. ,Deductivo vinculante N° 05, S/ 6 930 066,04 inc. I.G.V. Prestación Adicional de Obra N° 11, S/528 165,98 inc. I.G.V., Deductivo Vinculante N° 06, S/ 6 735,48 inc. I.G.V. , Prestación Adicional de Obra N° 12 S/15 387 854,66 inc. I.G.V., Deductivo Vinculante N° 07, S/ 8 566 696,04 inc. I.G.V. , Prestación Adicional de Obra N° 13 S1 372 759,56 inc. I.G.V., Deductivo vinculante N° 08 S/ 3 664 241,99 inc. I.G.V. , Prestación Adicional de Obra N° 14, S/ 5 720 131,24 inc. I.G.V., deductivo Vinculante N° 09, S/ 415 235,89 inc. I.G.V., Prestación Adicional de Obra N°15 Improcedente , Deductivo Vinculante N° 10 Improcedente , Prestación Adicional de Obra N° 16 S/ 21,359,711,22 inc. I.G.V., Deductivo Vinculante N° 11, S/ 3 278 107,71 inc. I.G.V. Prestación Adicional de Obra N° 18, S/ 1 278 449,31 inc. I.G.V. Vinculante N° 12 S/ 1 246 979,11 inc. I.G.V. últimamente se ha aprobado el Adicional No. 20 , 21, 22,23,24 y 25 esta en tramite un adicional No, 26.(FUE IMPROCEDENTE) y se aprobó el adicional No. 27
- 3) MAYORES METRADOS (MAYORES CANTIDADES) : Se tiene conocimiento que la Supervisión de Obra ha presentado, un tramite de MAYORES CANTIDADES No. 1 y 2 a la Entidad correspondientes a MEJORAMIENTOS EN LA VIA A NIVEL DE SUBRASANTE el cual unos sectores han sido autorizadas por la supervisión. Se ha realizado la constatación inicial de mayores cantidades No.1 Y 2 de MEJORAMIENTOS DE SUELOS A NIVEL DE SUBRASANTE.
- 4) DEDUCTIVOS: NO SE TIENE INFORMACION DE DEDUCTIVOS NO VINCULANTES
- 5) PLAN DE MANEJO SOCIOAMBIENTAL: Se visualiza la disposición de baños portátiles tipo DISAL, en los frentes de trabajo,
- 6) MANTENIMIENTO VIAL: Hasta los momento la Vía requiere mantenimiento constante, Actualmente es necesario realizar mantenimiento anti polvo en la vía, han disminuido notablemente las precipitaciones en el tramo 1.
- 7) RECURSOS OFERTADOS DEL CONTRATISTA
- a) PERSONAL: En el sitio de campamento y campo se ve la presencia del personal técnico y especialista del contratista trabajando. No se evidencia la presencia del especialista de Seguridad de la obra y especialista de señalización vial en campo
- b) MAQUINARIA Y EQUIPO: :La verificación de maquinarias en el sitio de la obra hasta los momentos son los siguientes : 6 motoniveladoras, 6 vibro compactadoras, 4 cargador frontal , 4 mini compactadoras de rodillo,1camión de bombeo de concreto, 2 retroexcavadora, 8 excavadora de oruga, 1 excavadora neumática, 1 rock drill,, 31 camiones de volteo, 6 camión cisterna, 2 tractor. 1 camión imprimador , Han movilizad hacia el tramo 1 (han retornad del tramo 3) 1 pavimentadora, 1compactadoras de rodillo neumático y 1 compactadora de rodillos, 1 mini cargador,1 camión cisterna, La relación de equipos se está verificando día a día de acuerdo a estipulado en los términos de referencia y de la información verificada in situ y la suministrada por la Supervisión.
- DE LA SUPERVISIÓN
- a) PERSONAL : Se verifica hasta la fecha la presencia de Gerente vial (cuando el jefe de Supervisión esta de bajada) ,jefe de supervisión tramo 1 especialistas ambiental seguridad, suelos y pavimentos, estructura y obras de arte, trazo y topografía, liberación de predios, arqueólogo y geología , técnicos y personal administrativo, laborando en oficina, campo y realizando sus actividades en laboratorio topografía, liberación de predios, arqueólogo, Salud ocupacional y geología , técnicos y personal administrativo, laborando en oficina, campo y realizando sus actividades en laboratorio. se verifica la falta de especialista de seguridad (ha renunciado)
- b) MAQUINARIA Y EQUIPO: Se ha verificado hasta hoy 6 camionetas 4x4 y 3 combi,(tienen una camioneta parada día a día se realiza la verificación del cumplimiento de los términos de referencia.
- 8) INCIDENTES: No se tiene información de INCIDENTES el día de hoy.
- 9) INTERFERENCIAS: A la fecha se mantienen interferencias descritas en el estudio y otras nuevas que fueron determinadas en la fase de revisión y/o ejecución del proyecto, correspondiendo entre otras a: presencia de terrenos de propiedad privada, redes de agua potable y/o alcantarillado, postes de energía eléctrica y/o telecomunicaciones en zonas pobladas, canales no revestidos, presencia de Buzones, entre otras.
- 10) OTROS: Las condiciones del clima en la zona, hoy fue SOLEADO toda la mañana y tarde, en diferentes sectores del tramo 1 (OBRAS INICIALES T1) en la Vía Huánuco -La unión - Huallanca. Hasta ahora con la valorización del mes de JULIO 2023 de acuerdo a lo ejecutado, aprobado y corregido por la supervisión, CONTINUA ATRASADA. Actualmente la obra se encuentra con regular rendimiento. Se ha notado la necesidad de más maquinarias y equipos y se esta realizando cortes y transportes en horas de la noche.
- Es importante señalar que desde el inicio de las actividades de monitoreo NO se cuenta con servicio de movilidad (CAMIONETA) alquilada permanente por PROVIAS NACIONALLLIMA . Hecho que ocasiona generalmente salir a la 6 am con la Supervisión para poder estar en Campo, estar en los sitios donde disponga la supervisión y regresar a la hora que disponga la Supervisión y finalmente llegar en horas de la tarde a realizar los informes diarios y mensuales en gabinete en horas de la noche o madrugada (SE REQUIERE URGENTE ATENCION PARA EL TOTAL CUMPLIMIENTO DE LAS FUNCIONES ENCOMENDADAS



Recomendaciones:

Se recomienda al Contratista iniciar las labores de asfaltado desde temprano y no realizarlo en horas nocturnas, por la bajas de temperatura, y el cansancio de los trabajadores, queda mal el trabajo realizado.

Se recomienda a la Contratista el mantenimiento y reparación inmediata de sus Maquinarias y equipos, puesto que existen muchos equipos malogrados en la vía y en taller sin repuestos y en mal estado de funcionamiento, se ha incrementado el porcentaje de maquinaria dañada y se está reduciendo la cantidad de maquinaria y equipo destinando otros tramos en vez de aumentar en esta temporada de Verano. Los equipos de Pavimentación han sido trasladadas a los tramos 2 y 3

Se recomienda al Contratista de Obra el cumplimiento de la asistencia del personal clave y entrega del tareo diario del personal clave.

Se verifica la falta de ESPECIALISTA DE SENALIZACION y se requiere la asignación oficial del ESPECIALISTA EN SEGURIDAD EN LA OBRA

Se recomienda al contratista no realizar movilizaciones Y desmovilizaciones de equipos desde el TRAMO 1 AL TRAMO 3 Y VICEVERSA, sin la previa autorización escrita de la Supervisión

Se recomienda al Contratista la inclusión de maquinarias NUEVAS , EN MUY BUENAS CONDICIONES en el TRAMO 1, para incrementar el porcentaje de avance de la obra,

Se recomienda a la Contratista la presentación de las prestaciones adicionales a TIEMPO que son necesarias para el avance de las obras en sector inestable KM. 17+000, sector de los canales de distribución de agua de SEDA HUANUCO y adicionales nuevos pendientes.

Se recomienda a la Supervisión la entrega mensual del control de permanencia del personal clave y programación de la Supervisión.

Se recomienda a la Supervisión el control de todos los recursos de la Contratista, donde revisen y evalúen e informen a la Entidad el cumplimiento de los TDR del contrato (Asistencia del personal clave y todos los equipos en buen estado de operación, equipados y con control de mantenimiento

Se recomienda a PROVIAS NACIONAL (DERECHO DE VIA) y Supervisión solicite a través de las instancias correspondientes la pronta liberación de interferencias (viviendas, terrenos, postes de, energía eléctrica y/o de telecomunicaciones, torres de media o baja tensión y aprobación de los DMEs y áreas auxiliares, tramitados y/o solicitados por la Contratista.

Es necesario que PROVIAS NACIONAL suministre una movilidad permanente (camioneta alquilada) para al monitor de campo, para realizar las constataciones, seguimiento y monitoreo en el sitio de la obra. solo por 3 días se ha contado con una camioneta alquilado por la ZONAL HUANUCO para hacer el acompañamiento a la comitiva de PROVIAS NACIONAL LIMA Y EL BID los días 05, 06 y 07 de Junio 2023. A la fecha NO hay Camioneta permanente, ni provisional , ocasionando trabajar mas de 12 horas por día, porque hay que salir a campo con la Supervisión desde las 6 am y regresar en la tarde ocasionando muchos inconvenientes para realizar el seguimiento y monitoreo en campo ,puesto que solo se recorre los puntos programados por la Supervisión y ocasionando efectuar las labores en gabinete en horas de la noche o madrugada para evitar retraso ES COMPLETAMENTE NECESARIO TENER UNA MOVILIDAD PARA EL BUEN DESEMPEÑO DE LAS FUNCIONE

Auditoria Fecha De Creación:

23-08-2023

Auditoria Fecha De Edición:

24-08-2023

PANEL FOTOGRAFICO

Panel Fotográfico



Panel Fotográfico de la Bitacora de Obras

Personal Encargado:

BORIS WALTER AYLLÓN
CARCELÉN

Nivel:

No Aplica

**Fecha De
Fotografía:**

23-08-2023

Actividades:

PROGRESIVA KM. 37+560 AL KM. 37+030

VISITA DE VERIFICACION DE ACTIVIDADES EJECUTADAS O NO DE VARIACION DE METRADOS DE OBRA DE ARTE : MURO DE SUELO REFORZADO- TRAMO 1 (PROPUESTA ADICIONAL No. 28)

CDescripcion _____ :

En las progresivas Km. 37+560 al Km. 37+030 Se realiza visita de verificación en forma regresiva, donde se visita el sector donde se ha realizado una adecuación en zonas inestables y se plantea realizar la construcción de muro de suelo reforzado, propuesto en la Variación No. 28 "VARIACION DE METRADOS DE OBRAS DE ARTE: MURO DE SUELO REFORZADO -TRAMO 1" acompañado por el Técnico Germán Benavides por la Supervisión para verificar las actividades ejecutadas en el sitio donde se propone la realización de muros reforzados donde tiene contemplado las partidas de movimiento de tierras: terraplenes y material de cantera para rellenos, pavimentos como base granular y pavimento de asfalto, obras de drenaje, obras complementarias , transporte y programa de medidas preventivas, mitigadoras y correctivas para la OI tramo 1 de acuerdo al presupuesto del adicional No. 28 propuesto.

1

Foto1:



[Ver imagen completa](#)

Foto2:



[Ver imagen completa](#)

Foto3:

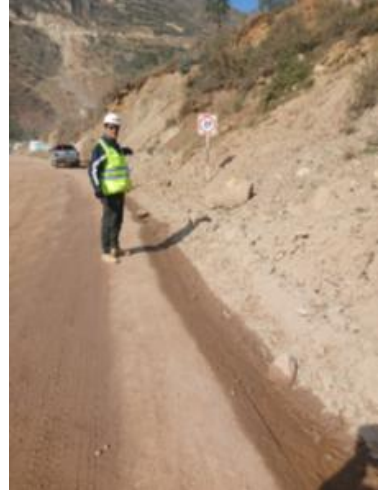

[Ver imagen completa](#)

Fecha Toma De Datos:

23-08-2023



Panel Fotográfico de la Bitacora de Obras

Personal Encargado:

BORIS WALTER AYLLÓN
CARCELÉN

Nivel:

No Aplica

**Fecha De
Fotografía:**

23-08-2023

Actividades:

PROGRESIVA KM. 37+251.18 AL KM. 37+180

VISITA DE VERIFICACION DE ACTIVIDADES EJECUTADAS O NO DE VARIACION DE METRADOS DE OBRA DE ARTE : MURO DE SUELO REFORZADO- TRAMO 1 (PROPUESTA ADICIONAL No. 28)

CDescripcion _____ :

En las progresivas Km. 37+251.18 al Km. 37+180 Se realiza visita de verificación en forma regresiva, donde se visita el sector donde se construirá muro de suelo reforzado propuesto en la Variación No. 28 "VARIACION DE METRADOS DE OBRAS DE ARTE: MURO DE SUELO REFORZADO -TRAMO 1" acompañado por el Técnico Germán Benavides por la Supervisión para verificar si hay o no, actividades ejecutadas en el sitio , donde se verifica que el sector no ha sido intervenido y no se ha ejecutado ninguna partida del presupuesto del adicional No. 28 propuesto.

2

Foto1:

[Ver imagen completa](#)

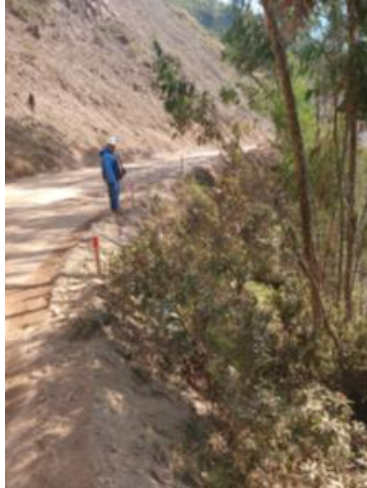
Foto2:

[Ver imagen completa](#)

Foto3:

[Ver imagen completa](#)

Fecha Toma De Datos:

23-08-2023



PERÚ

Ministerio
de Transportes
y Comunicaciones

MINISTERIO DE TRANSPORTES Y COMUNICACIONES

Panel Fotográfico de la Bitacora de Obras

Personal Encargado:

BORIS WALTER AYLLÓN
CARCELÉN

Nivel:

No Aplica

Fecha De

Fotografía:

23-08-2023

Actividades:

PROGRESIVA KM. 37+260 (LUGAR DONDE SE REUBICARA NUEVA ALCANTARILLA)
VISITA DE VERIFICACION DE ACTIVIDADES EJECUTADAS O NO DE VARIACION DE METRADOS DE OBRA DE ARTE : MURO DE SUELO REFORZADO- TRAMO 1 (PROPUESTA ADICIONAL No. 28)

CDescripcion

En la progresiva Km. 37+260 Se realiza visita de verificación en forma regresiva, donde se visita el sector donde se ubicará una alcantarilla al final del muro de suelo reforzado propuesto en la Variación No. 28 "VARIACION DE METRADOS DE OBRAS DE ARTE: MURO DE SUELO REFORZADO -TRAMO 1" acompañado por el Técnico Germán Benavides por la Supervisión para verificar si hay o no, actividades ejecutadas en el sitio, donde se verifica que el sector no ha sido intervenido y no se ha ejecutado ninguna partida del presupuesto del adicional No. 28 propuesto.
lugar

3

Foto1:



[Ver imagen completa](#)

Foto2:



[Ver imagen completa](#)

Foto3:



[Ver imagen completa](#)

Fecha Toma De Datos:

23-08-2023



Panel Fotográfico de la Bitacora de Obras

Personal Encargado:

BORIS WALTER AYLLÓN CARCELÉN

Nivel:

No Aplica

Fecha De Fotografía:

23-08-2023

Actividades:

PROGRESIVA KM. 37+260

VISITA DE VERIFICACION DE ACTIVIDADES EJECUTADAS O NO DE VARIACION DE METRADOS DE OBRA DE ARTE : MURO DE SUELO REFORZADO- TRAMO 1 (PROPUESTA ADICIONAL No. 28)

CDescripcion :

En la progresiva Km. 37+260 Se realiza visita de verificación en forma regresiva, donde se visita el sector donde se construirá muro de suelo reforzado propuesto en la Variación No. 28 "VARIACION DE METRADOS DE OBRAS DE ARTE: MURO DE SUELO REFORZADO -TRAMO 1" acompañado por el Técnico Germán Benavides por la Supervisión para verificar si hay o no, actividades ejecutadas en el sitio , donde se verifica que el sector no ha sido intervenido y no se han construido cunetas tipo 1 , alcantarilla , muro de suelo reforzado y no se ha ejecutado ninguna partida del presupuesto del adicional No. 28 propuesto.

4

Foto1:



[Ver imagen completa](#)

Foto2:



[Ver imagen completa](#)

Foto3:



[Ver imagen completa](#)

Fecha Toma De Datos:

24-08-2023



Panel Fotográfico de la Bitacora de Obras

Personal Encargado:

BORIS WALTER AYLLÓN CARCELÉN

Nivel:

No Aplica

Fecha De Fotografía:

23-08-2023

Actividades:

PROGRESIVA KM. 29+020 a KM. 28+900

VISITA DE ACOMPAÑAMIENTO A LOS REPRESENTANTES DE LA CONTRALORIA GENERAL DE LA REPUBLICA EN EL TRAMO 1 (OI-T1): ZONA DE DERRUMBES

CDescripcion _____ :

En la progresiva Km. 29+030 al km. 28+900 Se realiza visita al sector donde es considerado de máximo riesgo por la ocurrencia de derrumbes e inestabilidad del talud en temporada de lluvias, se realiza visita de acompañamiento a los representantes de la Contraloría general de la República donde realizan un control al tramo 1.

5

Foto1:



[Ver imagen completa](#)

Foto2:



[Ver imagen completa](#)

Foto3:



[Ver imagen completa](#)

Fecha Toma De Datos:

23-08-2023



Panel Fotográfico de la Bitacora de Obras

Personal Encargado:

BORIS WALTER AYLLÓN CARCELÉN

Nivel:

No Aplica

Fecha De Fotografía:

23-08-2023

Actividades:

PROGRESIVA KM. 29+030 a KM. 28+900

VISITA DE ACOMPAÑAMIENTO A LOS REPRESENTANTES DE LA CONTRALORIA GENERAL DE LA REPUBLICA EN EL TRAMO 1 (OI-T1): ZONA DE DERRUMBES

CDescripcion _____ :

En la progresiva Km. 29+030 al km. 28+900 Se realiza visita al sector donde es considerado de máximo riesgo por la ocurrencia de derrumbes e inestabilidad del talud en temporada de lluvias, se realiza visita de acompañamiento a los representantes de la Contraloría general de la República donde realizan un control al tramo 1.

Foto1:



[Ver imagen completa](#)

Foto2:



[Ver imagen completa](#)

Foto3:



[Ver imagen completa](#)

Fecha Toma De Datos:

23-08-2023

6



Panel Fotográfico de la Bitacora de Obras

Personal Encargado:

BORIS WALTER AYLLÓN
CARCELÉN

Nivel:

No Aplica

**Fecha De
Fotografía:**

23-08-2023

Actividades:

PROGRESIVAS KM. 28+457.98 al km. 28+435.50
VISITA DE VERIFICACION DE ACTIVIDADES EJECUTADAS O NO DE VARIACION DE METRADOS DE OBRA DE ARTE : MURO DE SUELO REFORZADO- TRAMO 1 (PROPUESTA ADICIONAL No. 28)

CDescripcion _____ :

En las progresivas Km. 28+457.98 al Km. 28+435.50 Se realiza visita de verificación en forma regresiva, donde se visita el sector donde se construirá muro de suelo reforzado(margen izquierda) propuesto en la Variación No. 28 "VARIACION DE METRADOS DE OBRAS DE ARTE: MURO DE SUELO REFORZADO - TRAMO 1" acompañado por el Técnico Germán Benavides por la Supervisión para verificar si hay o no, actividades ejecutadas en el sitio , donde se verifica que el sector no ha sido intervenido y no se han construido cunetas tipo 1 , alcantarilla , muro de suelo reforzado y no se ha ejecutado ninguna partida del presupuesto del adicional No. 28 propuesto.

7

Foto1:



[Ver imagen completa](#)

Foto2:



[Ver imagen completa](#)

Foto3:

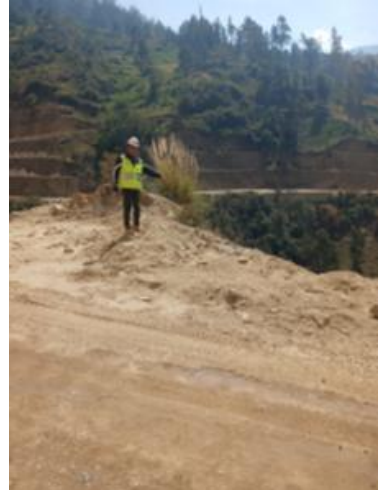

[Ver imagen completa](#)

Fecha Toma De Datos:

23-08-2023



Panel Fotográfico de la Bitacora de Obras

Personal Encargado:

BORIS WALTER AYLLÓN CARCELÉN

Nivel:

No Aplica

Fecha De Fotografía:

23-08-2023

Actividades:

PROGRESIVA KM. 28+330
VISITA DE ACOMPAÑAMIENTO A LOS REPRESENTANTES DE LA CONTRALORIA GENERAL DE LA REPUBLICA EN EL TRAMO 1 (OI-T1): ZONA DE DERRUMBES

CDescripcion _____ :

En la progresiva Km. 28+330 Se realiza visita al sector considerado como zona de derrumbes por la inestabilidad del talud en temporada de lluvias, se realiza visita de acompañamiento a los representantes de la Contraloría general de la República, Supervisión y Contratista donde realizan un control al tramo 1.

Foto1:



[Ver imagen completa](#)

Foto2:



[Ver imagen completa](#)

Foto3:



[Ver imagen completa](#)

Fecha Toma De Datos:

23-08-2023

8



PERÚ

Ministerio
de Transportes
y Comunicaciones

MINISTERIO DE TRANSPORTES Y COMUNICACIONES

Panel Fotográfico de la Bitacora de Obras

Personal Encargado:

BORIS WALTER AYLLÓN
CARCELÉN

Nivel:

No Aplica

Fecha De Fotografía:

23-08-2023

Actividades:

PROGRESIVA KM. 25+300 b
VISITA DE ACOMPAÑAMIENTO A LOS REPRESENTANTES DE LA CONTRALORIA GENERAL DE LA
REPUBLICA EN EL TRAMO 1 (OI-T1): VISITA AL DME 25+300 B

CDescripcion

En la progresiva Km. 25+300 B Se realiza visita al DME KM. 25+300 B, se realiza visita de acompañamiento a los representantes de la Contraloría general de la República, Supervisión y Contratista donde realizan un control al tramo 1.

Foto1:



[Ver imagen completa](#)

Foto2:



[Ver imagen completa](#)

Foto3:



[Ver imagen completa](#)

Fecha Toma De Datos:

24-08-2023

9



Panel Fotográfico de la Bitacora de Obras

Personal Encargado:

BORIS WALTER AYLLÓN CARCELÉN

Nivel:

No Aplica

Fecha De Fotografía:

23-08-2023

Actividades:

PROGRESIVA KM. 25+300 b
VISITA DE ACOMPAÑAMIENTO A LOS REPRESENTANTES DE LA CONTRALORIA GENERAL DE LA REPUBLICA EN EL TRAMO 1 (OI-T1): VISITA AL DME 25+300 B

CDescripcion _____ :

En la progresiva Km. 25+300 B Se realiza visita al DME KM. 25+300 B, se realiza visita de acompañamiento a los representantes de la Contraloría general de la República, Supervisión y Contratista donde realizan un control al tramo 1. existen cunetas de drenaje , que no tienen colocado sus juntas.

10

Foto1:



[Ver imagen completa](#)

Foto2:



[Ver imagen completa](#)

Foto3:



[Ver imagen completa](#)

Fecha Toma De Datos:

23-08-2023



Panel Fotográfico de la Bitacora de Obras

Personal Encargado:

BORIS WALTER AYLLÓN CARCELÉN

Nivel:

No Aplica

Fecha De Fotografía:

23-08-2023

Actividades:

PROGRESIVA KM. 25+300 b

VISITA DE ACOMPAÑAMIENTO A LOS REPRESENTANTES DE LA CONTRALORIA GENERAL DE LA REPUBLICA EN EL TRAMO 1 (OI-T1): VISITA AL DME 25+300 B

CDescripcion :

En la progresiva Km. 25+300 B Se realiza visita al DME KM. 25+300 B, se realiza visita de acompañamiento a los representantes de la Contraloría general de la República, Supervisión y Contratista donde realizan un control al tramo 1. existen cunetas de drenaje , que no tienen colocado sus juntas. Se visito la parte baja

11

Foto1:



[Ver imagen completa](#)

Foto2:



[Ver imagen completa](#)

Foto3:



[Ver imagen completa](#)

Fecha Toma De Datos:

24-08-2023

Panel Fotográfico de la Bitacora de Obras

Personal Encargado:BORIS WALTER AYLLÓN
CARCELÉN**Nivel:**

No Aplica

Fecha De**Fotografía:**

23-08-2023

Actividades:

PROGRESIVA KM. 24+830

VISITA DE ACOMPAÑAMIENTO A LOS REPRESENTANTES DE LA CONTRALORIA GENERAL DE LA REPUBLICA EN EL TRAMO 1 (OI-T1): TOMA DE DENSIDADES CON CONO DE ARENA

CDescripcion :

En la progresiva Km. 24+830 Se realiza visita a la zona imprimada se realiza visita de acompañamiento a los representantes de la Contraloría general de la República, Supervisión y Contratista donde realizan un control al tramo 1. Se realiza la comparación de resultados entre el cono de arena con el densímetro nuclear , en el margen izquierdo de la vía.

12

Foto1:[Ver imagen completa](#)**Foto2:**[Ver imagen completa](#)**Foto3:**[Ver imagen completa](#)**Fecha Toma De Datos:**

23-08-2023

Panel Fotográfico de la Bitacora de Obras

Personal Encargado:

BORIS WALTER AYLLÓN
CARCELÉN

Nivel:

No Aplica

**Fecha De
Fotografía:**

23-08-2023

Actividades:

PROGRESIVA KM. 24+830

VISITA DE ACOMPAÑAMIENTO A LOS REPRESENTANTES DE LA CONTRALORIA GENERAL DE LA REPUBLICA EN EL TRAMO 1 (OI-T1): TOMA DE DENSIDADES CON DENSIMETRO NUCLEAR Y CONO DE ARENA

CDescripcion _____ :

En la progresiva Km. 24+830 Se realiza visita a la zona imprimada se realiza visita de acompañamiento a los representantes de la Contraloría general de la República, Supervisión y Contratista donde realizan un control al tramo 1. Se realiza la comparación de resultados entre el cono de arena con el densímetro nuclear , en el margen izquierdo de la vía. utilizando un equipo para determinar las humedades dio como resultado: 5.5 humedad = 4 corregido densidad 2280

13

Foto1:



[Ver imagen completa](#)

Foto2:



[Ver imagen completa](#)

Foto3:



[Ver imagen completa](#)

Fecha Toma De Datos:

23-08-2023

Panel Fotográfico de la Bitacora de Obras

Personal Encargado:BORIS WALTER AYLLÓN
CARCELÉN**Nivel:**

No Aplica

Fecha De**Fotografía:**

23-08-2023

Actividades:

PROGRESIVA KM. 24+830

VISITA DE ACOMPAÑAMIENTO A LOS REPRESENTANTES DE LA CONTRALORIA GENERAL DE LA REPUBLICA EN EL TRAMO 1 (OI-T1): TOMA DE DENSIDADES CON DENSIMETRO NUCLEAR

CDescripcion _____ :

En la progresiva Km. 24+830 Se realiza visita a la zona imprimada se realiza visita de acompañamiento a los representantes de la Contraloría general de la República, Supervisión y Contratista donde realizan un control al tramo 1. Se realiza la comparación de resultados entre el cono de arena con el densímetro nuclear , en el margen izquierdo de la vía. utilizando un equipo para determinar las humedades dio como resultado: 5.5 humedad = 4 corregido densidad 2280

14

Foto1:[Ver imagen completa](#)**Foto2:**[Ver imagen completa](#)**Foto3:**[Ver imagen completa](#)**Fecha Toma De Datos:**

23-08-2023



Panel Fotográfico de la Bitacora de Obras

Personal Encargado:

BORIS WALTER AYLLÓN CARCELÉN

Nivel:

No Aplica

Fecha De Fotografía:

23-08-2023

Actividades:

PROGRESIVA KM. 24+830
VISITA DE ACOMPAÑAMIENTO A LOS REPRESENTANTES DE LA CONTRALORIA GENERAL DE LA REPUBLICA EN EL TRAMO 1 (OI-T1): TOMA DE DENSIDADES CON DENSIMETRO NUCLEAR

CDescripcion _____ :

En la progresiva Km. 24+830 Se realiza visita a la zona imprimada se realiza visita de acompañamiento a los representantes de la Contraloría general de la República, Supervisión y Contratista donde realizan un control al tramo 1. Se realiza la comparación de resultados entre el cono de arena con el densímetro nuclear , en el margen izquierdo de la vía.

15

Foto1:



[Ver imagen completa](#)

Foto2:



[Ver imagen completa](#)

Foto3:



[Ver imagen completa](#)

Fecha Toma De Datos:

24-08-2023



Panel Fotográfico de la Bitacora de Obras

Personal Encargado:

BORIS WALTER AYLLÓN CARCELÉN

Nivel:

No Aplica

Fecha De Fotografía:

23-08-2023

Actividades:

PROGRESIVA KM. 24+700
VISITA DE ACOMPAÑAMIENTO A LOS REPRESENTANTES DE LA CONTRALORIA GENERAL DE LA REPUBLICA EN EL TRAMO 1 (OI-T1): INSPECCION DEL IMPRIMADO DETERIORADO

CDescripcion _____ :

En la progresiva Km. 24+700 Se realiza visita a la zona imprimada se realiza visita de acompañamiento a los representantes de la Contraloría general de la República, Supervisión y Contratista donde realizan un control al tramo 1. Se realiza observación al estado actual del pavimento imprimado, donde se ha perdido material asfáltico por el pase de vehículos y el no asfaltado a tiempo.

16

Foto1:



[Ver imagen completa](#)

Foto2:



[Ver imagen completa](#)

Foto3:



[Ver imagen completa](#)

Fecha Toma De Datos:

24-08-2023



Panel Fotográfico de la Bitacora de Obras

Personal Encargado:

BORIS WALTER AYLLÓN
CARCELÉN

Nivel:

No Aplica

**Fecha De
Fotografía:**

23-08-2023

Actividades:

PROGRESIVA KM. 24+400
VISITA DE ACOMPAÑAMIENTO A LOS REPRESENTANTES DE LA CONTRALORIA GENERAL DE LA REPUBLICA EN EL TRAMO 1 (OI-T1): INSPECCION DEL IMPRIMADO DETERIORADO

CDescripcion _____ :

En la progresiva Km. 24+400 Se realiza visita a la zona imprimada se realiza visita de acompañamiento a los representantes de la Contraloría general de la República, Supervisión y Contratista donde realizan un control al tramo 1. Se realiza observación al estado actual del pavimento imprimado, donde se ha perdido material asfáltico por el pase de vehículos y el no asfaltado a tiempo.

17

Foto1:



[Ver imagen completa](#)

Foto2:



[Ver imagen completa](#)

Foto3:



[Ver imagen completa](#)

Fecha Toma De Datos:

24-08-2023



Panel Fotográfico de la Bitacora de Obras

Personal Encargado:

BORIS WALTER AYLLÓN CARCELÉN

Nivel:

No Aplica

Fecha De

Fotografía:

23-08-2023

Actividades:

PROGRESIVA KM. 19+000
VISITA DE ACOMPAÑAMIENTO A LOS REPRESENTANTES DE LA CONTRALORIA GENERAL DE LA REPUBLICA EN EL TRAMO 1 (OI-T1): VISITA A ZONA DONDE SOLICITAN PLANTA DE TRATAMIENTO EN EL SECTOR HUANCAPALLAC

CDescripcion _____ :

En la progresiva Km. 19+000 Se realiza visita al sector de huancapallac donde la comunidad solicita la construcción de una planta de tratamiento de agua, el cual no es posible, se realiza visita de acompañamiento a los representantes de la Contraloría general de la República, Supervisión y Contratista donde realizan un control al tramo 1

18

Foto1:



[Ver imagen completa](#)

Foto2:



[Ver imagen completa](#)

Foto3:



[Ver imagen completa](#)

Fecha Toma De Datos:

23-08-2023



Panel Fotográfico de la Bitacora de Obras

Personal Encargado:

BORIS WALTER AYLLÓN CARCELÉN

Nivel:

No Aplica

Fecha De Fotografía:

23-08-2023

Actividades:

PROGRESIVA KM. 28+000
VISITA DE ACOMPAÑAMIENTO A LOS REPRESENTANTES DE LA CONTRALORIA GENERAL DE LA REPUBLICA EN EL TRAMO 1 (OI-T1): VISITA A ZONA DE DERRUMBE

CDescripcion _____ :

En la progresiva Km. 28+000 Se realiza visita al sector considerado como zona de derrumbes por la inestabilidad del talud en temporada de lluvias, se realiza visita de acompañamiento a los representantes de la Contraloría general de la República, Supervisión y Contratista donde realizan un control al tramo 1

19

Foto1:



[Ver imagen completa](#)

Foto2:



[Ver imagen completa](#)

Foto3:



[Ver imagen completa](#)

Fecha Toma De Datos:

24-08-2023