



# BITACORA ELECTRÓNICA DE OBRA

## REGISTRO DE LA BITACORA Y FOTO DEL CUADERNO DE OBRA

<b>Confirma Bitacora:</b> Si	<b>Nro Informe:</b> N° 160-2023-MTC/20.9/MJQY	<b>Fecha Informe:</b> 18-09-2023	<b>Nombre De La Obra:</b> Corredor Vial: Huánuco - La Unión-Huallanca, Dv. Antamina/Emp. PE-3N (Tingo Chico) - Nuevas Flores - Llata - Antamina, Tramo II	<b>Personal Encargado:</b> MICHAEL JESUS QUISPE YAURI.
---------------------------------	--	-------------------------------------	--	---

<b>Foto Bitacora:</b>  <a href="#">Ver imagen completa</a>	<b>Foto Bitacora 2:</b>  <a href="#">Ver imagen completa</a>	<b>Foto Bitacora 3:</b>  <a href="#">Ver imagen completa</a>	<b>Foto Bitacora 4:</b>  <a href="#">Ver imagen completa</a>	<b>Foto Bitacora 5:</b>  <a href="#">Ver imagen completa</a>	<b>Foto Bitacora 6:</b>  <a href="#">Ver imagen completa</a>
--	--	--	--	--	--

**Asunto:**

OBRA: MEJORAMIENTO, CONSERVACIÓN POR NIVELES DE SERVICIO Y OPERACIÓN DEL CORREDOR VIAL: HUANUCO – LA UNIÓN – HUALLANCA – DV. ANTAMINA/ EMP. PE-3N (TINGO CHICO) – NUEVAS FLORES – LLATA – ANTAMINA, TRAMO II.

(PUNTO UNIÓN) INICIO DE LA OBRA KM 52+920 A (TINGO CHICO) FIN DEL TRAMO II KM 102+819 LONG: 49.899 KM

ENTIDAD: PROVÍAS NACIONAL / SUBDIRECCIÓN DE OBRAS DE CARRETERAS

FINANCIAMIENTO: RECURSOS ORDINARIOS Y PRESTAMO INTERNACIONAL (BID)

OBRA N° 127-2018-MTC/20.2 CON LA EMPRESA CONTRATISTA CR20-(CHINA RAILWAY 20 BUREAU GROUP CORPORATION) PARA LA EJECUCIÓN DE LA OBRA “MEJORAMIENTO, CONSERVACIÓN POR NIVELES DE SERVICIO Y OPERACIÓN DE CORREDOR VIAL HUÁNUCO-LA UNIÓN-HUALLANCA-DV. ANTAMINA/EMP. PE-3N (TINGO CHICO)-NUEVAS FLORES-LLATA-ANTAMINA”, TRAMO II: INICIA (PUNTO UNIÓN) KM 52+920 Y CULMINA EN (TINGO CHICO) KM 102+819.

EMPRESA CONTRATISTA: CHINA RAILWAY 20 BUREAU GROUP CORPORATION, CONTRATO DEL CONTRATISTA CR20: N° 127-2018-MTC/20

SUPERVISIÓN DE OBRA: CONSORCIO SUPERVISOR LOUIS BERGER-HOB, CONTRATO DE SUPERVISIÓN DE OBRA: N° 144-2018-MTC/20.2

PRESUPUESTO CONSORCIO SUPERVISOR OI-2: S/ 123 625 905.13 (INC. IGV)

PRESUPUESTO OFERTADO DE LA OBRA TOTAL: S/ 1 241 495 685.46 (INC. IGV)

PRESUPUESTO INICIAL DE OBRA ES OI-2: S/ 358,709,252.68 (INC. IGV)

PRESUPUESTO ACTUAL DE EJECUCIÓN OBRA OI-2: S/ 358 709,252.68 (INC. IGV)

FECHA DE ENTREGA DE TERRENO: 19.NOV.2019

FECHA DE INICIO DE OBRA: 20.NOV.2019

PLAZO DE EJECUCIÓN DE LA OBRA: 660 DIAS

FECHA DE TERMINO DE OBRA CONTRACTUAL: 09/SET/2021

FECHA DE TERMINO DE OBRA VIGENTE: 18/08/2023 (R.D N° 1029-2023-MTC/20)



## Conclusiones:

I). (HUÁNUCO - LA UNIÓN - HUALLANCA) TRAMO II DEL KM 52+920 AL KM 102+8191.

### 1. DEL CUADERNO DE OBRA DEL TOMO N° 31:

ASIENTO N°4092 DEL CONTRATISTA 01/08/2023 ASUNTO: OCURRENCIA DE DERRUMBE – 31 DE JULIO 2023 DEJAMOS CONSTANCIA QUE, EL DÍA DE HOY MARTES 01/08/2023, MEDIANTE CARTA N°CR20G/OI2/RO/23/385, HEMOS PRESENTADO A LA SUPERVISIÓN DE OBRA DEL TRAMO 2, LA OCURRENCIA DE DERRUMBE EN EL SECTOR KM. 82+190 AL KM. 82+300, FECHA DE OCURRENCIA (31.07.2023).

ASIENTO N°4093 DEL CONTRATISTA 01/08/2023 ASUNTO: LEVANTAMIENTO DE OBSERVACIONES REALIZADAS POR LA ENTIDAD Y ACTUALIZACION DEL EXPEDIENTE TECNICO DE LA PRESTACION ADICIONAL DE OBRA N°19 Y DEDUCTIVO VINCULANTE N°14 REFERENCIA: A) CONTRATO DE OBRA N°127-2018-MTC/20, B) CARTA N°CR20G/OI2/RO/23/016, C) OFICIO N°1928-2023-MTC/20.9, D) INFORME N°033-2023-MTC/20.12/PPVA – ESP. TOP. Y DIS. VIAL, E) INFORME N°035-2023-MTC/20.12.2 – ESP. COSTOS Y PRESUPUESTOS.

ASIENTO N°4094 DEL CONTRATISTA 01/08/2023 ASUNTO: CONFORMIDAD AL PLAN DE MANTENIMIENTO DE TRANSITO TEMPORAL – SEMANA N°31 DEJAMOS CONSTANCIA QUE, EL DÍA DE HOY MARTES 01/08/2023, MEDIANTE CARTA N°2510020 OI.2-CJS-23-564, EL JEFE DE SUPERVISIÓN DE OBRA DEL TRAMO 2, DA CONFORMIDAD AL PLAN DE MANTENIMIENTO DE TRANSITO Y SEGURIDAD VIAL - SEMANA N°31.

### 2. PRORROGA AMPLIACIÓN DE PLAZO - (AMPLIACIONES DE PLAZO)

PRORROGA PLAZO N° 01 APROBADA: 82 DÍAS CALENDARIO.  
PRORROGA PLAZO N° 03 APROBADA: 05 DÍAS CALENDARIO.  
PRORROGA PLAZO N° 06 APROBADA R.D N° 685-2021-MTC/20: 67 DC.  
PRORROGA PLAZO N° 08 APROBADA CON R.D N° 1566-2021-MTC/20: 60 DC.  
PRORROGA PLAZO N° 09 APROBADA CON R.D N° 2205-2021-MTC/20: 02 DC.  
PRORROGA PLAZO N° 10 APROBADA CON R.D N° 2422-2021-MTC/20: 28 DC.  
PRORROGA PLAZO N° 12 APROBADA: 09 DÍAS CALENDARIOS.  
PRORROGA PLAZO N° 13 APROBADA: 82 DÍAS CALENDARIOS.  
PRORROGA PLAZO N° 14 APROBADA: 29 DÍAS CALENDARIOS.  
PRORROGA PLAZO N° 15 APROBADA CON R.D N° 1295-2022-MTC/20: 01 DC.  
PRORROGA PLAZO N° 16 APROBADA R.D N° 1410-2022-MTC/20: 38 DC.  
PRORROGA PLAZO N° 17 APROBADA R.D N° 1544-2022-MTC/20: 15 DC.  
PRORROGA PLAZO N° 18 APROBADA R.D N° 1672-2022-MTC/20: 17 DC.  
PRORROGA PLAZO N° 19 APROBADA R.D N° 1673-2022-MTC/20: 83 DC.  
PRORROGA PLAZO N° 21 APROBADA R.D N° 1826-2022-MTC/20: 06 DC.  
PRORROGA PLAZO N° 22 APROBADA R.D N° 0006-2023-MTC/20: 01 DC.  
PRORROGA PLAZO N° 23 APROBADA R.D N° 149-2023-MTC/20  
PRORROGA PLAZO N° 24 APROBADA R.D N° 282-2023-MTC/20  
PRORROGA PLAZO N° 25 APROBADA R.D N° 390-2023-MTC/20

### 3. EVENTOS COMPENSABLES

EVENTO COMPENSABLE N° 01 S/ 1 767 664.85 INC. IGV (RD N° 1152-2020-MTC/20)  
EVENTO COMPENSABLE N° 02 IMPROCEDENTE (RD N° 1626-2020-MTC/20)  
EVENTO COMPENSABLE N° 03 IMPROCEDENTE (RD N° 605-2020-MTC/20)  
EVENTO COMPENSABLE N° 04 IMPROCEDENTE (RD N° 624-2020-MTC/20)

### 4. PRESUPUESTO ADICIONAL DE OBRA (PAO) – VARIACIONES (PRESTACIÓN ADICIONALES DE OBRA)

PRESUPUESTO ADICIONAL OBRA N° 01 – APROBADO R.D. N° 0379-2021-MTC/20  
PRESUPUESTO ADICIONAL OBRA N° 02 – APROBADO R.D. N° 1267-2021-MTC/20  
PRESUPUESTO ADICIONAL OBRA N° 03 – IMPROCEDENTE R.D. N° 1991-2021-MTC/21  
PRESUPUESTO ADICIONAL OBRA N° 04 – APROBADO R.D. N° 2232-2021-MTC/20  
PRESUPUESTO ADICIONAL OBRA N° 05 – IMPROCEDENTE R.D. N° 353-2022-MTC/20  
PRESUPUESTO ADICIONAL OBRA N° 06 – IMPROCEDENTE R.D. N° 500-2022-MTC/20  
PRESUPUESTO ADICIONAL OBRA N° 07 – APROBADO R.D. N° 583-2022-MTC/20  
PRESUPUESTO ADICIONAL OBRA N° 08 – APROBADO R.D. N° 659-2022-MTC/20  
PRESUPUESTO ADICIONAL OBRA N° 09 – IMPROCEDENTE R.D. N° 1030-2022 MTC/20  
PRESUPUESTO ADICIONAL OBRA N° 10 – APROBADO R.D. N° 1046-2022 MTC/20  
PRESUPUESTO ADICIONAL OBRA N° 11 – IMPROCEDENTE R.D. N° 1166-2022-MTC/20  
PRESUPUESTO ADICIONAL OBRA N° 12 – APROBADO R.D. N° 1269-2022-MTC/20  
PRESUPUESTO ADICIONAL OBRA N° 13 – APROBADO R.D. N° 1327-2022-MTC/20  
PRESUPUESTO ADICIONAL OBRA N° 14 – APROBADO R.D. N° 1478-2022-MTC/20  
PRESUPUESTO ADICIONAL OBRA N° 15 – APROBADO R.D. N° 1620-2022-MTC/20  
PRESUPUESTO ADICIONAL OBRA N° 16 – APROBADO R.D N° 225-2023-MTC/20  
PRESUPUESTO ADICIONAL OBRA N° 17 – APROBADO R.D N° 549-2023-MTC/20

### 5. MAYORES CANTIDADES - (MAYORES METRADOS)

PRESUPUESTO DE MAYOR METRADO 1 - AUTORIZADO  
PRESUPUESTO DE MAYOR METRADO 2 - AUTORIZADO  
PRESUPUESTO DE MAYOR METRADO 3 - AUTORIZADO  
PRESUPUESTO DE MAYOR METRADO 4 - AUTORIZADO  
PRESUPUESTO DE MAYOR METRADO 5 - EN TRAMITE  
PRESUPUESTO DE MAYOR METRADO 6 - EN TRAMITE



PRESUPUESTO DE MAYOR METRADO 7 - ACTUAL

6. PRESUPUESTO DEDUCTIVO VINCULANTE

PRESUPUESTO DEDUCTIVO VINCULANTE N° 01 - R.D. N° 0379-2021-MTC/20  
PRESUPUESTO DEDUCTIVO VINCULANTE N° 02 - R.D. N° 1267-2021-MTC/20  
PRESUPUESTO DEDUCTIVO VINCULANTE N° 03 - R.D. N° 2232-2021-MTC/20  
PRESUPUESTO DEDUCTIVO VINCULANTE N° 05 - R.D. N° 583-2022-MTC/20  
PRESUPUESTO DEDUCTIVO VINCULANTE N° 06 - R.D. N° 659-2022-MTC/20  
PRESUPUESTO DEDUCTIVO VINCULANTE N° 07 - R.D. N° 1030-2022-MTC/20 DENEGADO  
PRESUPUESTO DEDUCTIVO VINCULANTE N° 08 - R.D. N° 1046-2022-MTC/20  
PRESUPUESTO DEDUCTIVO VINCULANTE N° 09 - R.D. N° 1269-2022-MTC/20  
PRESUPUESTO DEDUCTIVO VINCULANTE N° 10 - R.D. N° 1478-2022-MTC/20  
PRESUPUESTO DEDUCTIVO VINCULANTE N° 11 - EN TRÁMITE  
PRESUPUESTO DEDUCTIVO VINCULANTE N° 12 - EN TRÁMITE  
PRESUPUESTO DEDUCTIVO VINCULANTE N° 13 - EN TRÁMITE  
PRESUPUESTO DEDUCTIVO VINCULANTE N° 13 - ACTUAL

7. DISPOSICIÓN Y CONFORMACIÓN DE DEPÓSITOS DE MATERIAL EXCEDENTE

TRABAJOS DE EXCAVACIÓN Y CORTE DEL TALUD EN LOS SECTORES: DEL KM.79+750 AL KM.79+850; DEL KM.84+950 AL KM.85+000 Y DEL KM.85+180 AL KM.85+230.

TRABAJOS DE VOLADURA EN EL SECTOR: DEL KM.84+870 AL KM.84+930.

8. MANTENIMIENTO DE TRÁNSITO Y SEGURIDAD VIAL

RIEGO DE LA VIA: DEL KM 52+920 AL KM 75+000  
RIEGO DE LA VIA: DEL KM 75+000 AL KM 102+819  
MANTENIMIENTO DE LA VIA: KM 52+920 AL KM 75+000  
MANTENIMIENTO DE LA VIA: KM 75+000 AL KM 102+819  
MANTENIMIENTO DE TRÁNSITO Y SEGURIDAD VIAL EN EL SECTOR: RIEGO DE VÍA EN EL KM.61+000 AL KM.65+000.

9. EMPRESA CONTRATISTA CR20:

12 PROFESIONALES ESPECIALISTAS Y 01 RESIDENTE DE OBRA

10. MAQUINARIA Y EQUIPO EN OBRA DE LA EMPRESA CONTRATISTA CR20:

80 UNIDADES DE LAS 213 UNIDADES DE EQUIPO MINIMO.

11. CONSORCIO SUPERVISIÓN DE OBRA:

11 PROFESIONALES ESPECIALISTAS, 01 JEFE DE SUPERVISIÓN

12. VEHÍCULOS SUPERVISIÓN DE OBRA:

06 CAMIONETAS Y 01 TIPO MINIVAN, TOTAL 07 UNIDADES EN OBRA

13. TOPOGRAFIA

EL CONTRATISTA EJECUTÓ LOS TRABAJOS DE CORTE DE TALUD EN LOS SECTORES DEL KM.85+200 AL KM.85+250.

EL CONTRATISTA EJECUTÓ LOS TRABAJOS DE PERFORACIÓN PARA VOLADURA DEL KM.79+500 AL KM.79+530; DEL KM.84+860 AL KM.84+920.

14. ESTRUCTURAS Y OBRAS DE ARTE

EXCAVACIÓN Y PERFILADO DE MSR/MCA DEL KM.61+913.74 AL KM.61+964.90, L/I.

VACIADO DE CONCRETO F'C 210 KG/CM2 EN PANTALLA PAÑO N°02 DE MSR/MCA DEL KM.58+857.72 AL KM.58+919.73, L/I.

VACIADO DE CONCRETO F'C 100 KG/CM2 ALC MC 1.00 X 1.00 KM.89+945.43.

15. SUELOS Y PAVIMENTOS

TRABAJOS DE CONFORMACIÓN DE BASE GRANULAR EN EL SECTOR DEL KM.62+400 AL KM.62+500; DEL KM.91+710 AL KM.92+030.

CONTROL DE COMPACTACIÓN CON DENSÍMETRO NUCLEAR (MTC E 124), EN CONFORMACIÓN DE MEJORAMIENTO DE SUELOS; TRAMO: DEL KM.89+350 AL KM.89+550, C/D.

16. TRANSPORTE

TRANSPORTE DE MATERIAL EXCEDENTES A DME KM.69+050 (DMES DE EMERGENCIA).



PERÚ

Ministerio  
de Transportes  
y Comunicaciones

MINISTERIO DE TRANSPORTES Y COMUNICACIONES

#### 17. PROTECCIÓN AMBIENTAL

TRABAJOS DE COLOCACIÓN Y/O CONFORMACIÓN DE MATERIAL EXCEDENTE EN EL DME KM.69+050 (DMES DE EMERGENCIA).

#### 18. ARQUEOLOGÍA

TRABAJOS DE CONFORMACIÓN DE BASE EN LA PROGRESIVA KM.63+200 AL KM.63+260, L/D. NO SE HA ENCONTRADO EVIDENCIAS ARQUEOLÓGICAS.

TRABAJOS DE CONFORMACIÓN DE BASE EN LA PROGRESIVA KM.80+800 AL KM.80+860, L/D. NO SE HA ENCONTRADO EVIDENCIAS ARQUEOLÓGICAS

TRABAJOS DE CONFORMACIÓN DE BASE EN LA PROGRESIVA KM.91+710 AL KM.92+030, L/D. NO SE HA ENCONTRADO EVIDENCIAS ARQUEOLÓGICAS.

TRABAJOS DE EXCAVACIÓN Y CONFORMACIÓN PARA DME EN LA PROGRESIVA KM.69+050. NO SE HA ENCONTRADO EVIDENCIAS ARQUEOLÓGICAS.



## Recomendaciones:

### 13. RECOMENDACIONES:

PARA CONOCIMIENTO AL ADMINISTRADOR DE CONTRATOS DE LA ENTIDAD, LA SUPERVISIÓN CON CARTA N° 2510020-OI.2-CJS-23-624 (14.08.2023), DIRIGIDA AL CONTRATISTA, CON ASUNTO "PENALIDAD - INCUMPLIMIENTO EN LAS ACCIONES ESPECIFICADAS EN LA EMA DEL EIA – EXPOSICIÓN A TRABAJADORES EN MANIPULACIÓN DE EXPLOSIVOS SIN QUE CUENTES CON LICENCIA EMITIDA POR LA SUCAMEC", CON EL FIN DE REMITIRLES EL INFORME N°2510020-OI.2-31-INF-276, ELABORADO POR NUESTRO ESPECIALISTA DE SEGURIDAD DE OBRA, DOCUMENTO REFERENTE AL ASUNTO EN MENCIÓN, LA EMPRESA CONTRATISTA CR20 VIENE INCUMPLIENDO LOS TDR DEL PROYECTO EN LO REFERENTE A LA PREVENCIÓN DE ACCIDENTES Y ENFERMEDADES OCUPACIONALES AL NO SER DILIGENTE EN LA IMPLEMENTACIÓN DE LOS PROCEDIMIENTOS Y NORMAS LEGALES DE SEGURIDAD, POR LO INDICADO EN EL INFORME, EL ESPECIALISTA, SOLICITA SE APLIQUE LA PENALIDAD DE UP300 DE ACUERDO AL CAPITULO 7 DE GESTIÓN SOCIO AMBIENTAL.

PARA CONOCIMIENTO AL ADMINISTRADOR DE CONTRATOS DE LA ENTIDAD, LA SUPERVISIÓN CON CARTA N° 2510020-OI.2-CJS-23-625 (14.08.2023), DIRIGIDA AL CONTRATANTE, CON ASUNTO "PAGOS INDEBIDOS SOBRE ÁREAS ADQUIRIDAS POR PROVIAS NACIONAL KM 70+050 – KM 79+500", CON EL FIN DE REMITIRLES EL INFORME N°2510020-OI.2-43-INF-206, ELABORADO POR EL ESPECIALISTA LEGAL EN LIBERACIÓN DE PREDIOS II, QUIEN DESCRIBE LAS SIGUIENTES CONCLUSIONES:

EL CONSULTOR FERNANDO CÁRDENAS SAAVEDRA, HA REALIZADO LA IDENTIFICACIÓN DE AFECTACIONES CORRESPONDIENTES A LA C.C. CHAVINILLO (KM. 70+050 – KM. 79+500).

LA DIRECCIÓN DE DERECHO DE VÍA, HA REMITIDO LOS EXPEDIENTES TÉCNICO LEGALES Y PADRÓN, ELABORADO POR EL CITADO CONSULTOR A FIN DE QUE LA SUPERVISIÓN DE CONFORMIDAD A LOS MISMOS.

LA SUPERVISIÓN HA REALIZADO LA REVISIÓN Y VERIFICACIÓN EN CAMPO DE LAS AFECTACIONES IDENTIFICADAS POR EL CONSULTOR, ADVIRTIÉNDOSE QUE SE HAN ELABORADO EXPEDIENTES DE ÁREAS QUE HAN SIDO ADQUIRIDAS POR PROVIAS NACIONAL Y SE HAN CONSIDERADO MEJORAS INEXISTENTES QUE NO DEBEN SER COMPENSADAS, AL RESPECTO SE RECOMIENDA COMUNICAR EL CONTENIDO DEL PRESENTE INFORME A LA DIRECCIÓN DE DERECHO DE VÍA, PARA QUE SE DEJEN SIN EFECTO LAS GESTIONES DE PAGO DE AQUELLAS ÁREAS QUE YA HAN SIDO ADQUIRIDAS, DE AQUELLAS QUE NO SON AFECTADAS Y DE ÁREAS DONDE SE HAN CONSIDERADO MEJORAS INEXISTENTES.

PARA CONOCIMIENTO AL ADMINISTRADOR DE CONTRATOS DE LA ENTIDAD, LA SUPERVISIÓN CON CARTA N° 2510020-OI.2-CJS-23-626 (14.08.2023), DIRIGIDA AL CONTRATANTE, CON ASUNTO "REMISIÓN DEL INFORME DE LA UNIDAD DE SALUD, SEGURIDAD EN OBRA, MEDIO AMBIENTE Y RELACIONES COMUNITARIAS, (USSOMARC) CORRESPONDIENTE AL MES DE JULIO DE 2023", CON EL FIN DE REMITIR EL INFORME MENSUAL N° 007-2023-CR20/USSOMARC-T02, CORRESPONDIENTE AL MES DE JULIO DE 2023, PRESENTADO POR EL CONTRATISTA CON CARTA N° CR20G/OI2/RO/23/409, DOCUMENTO QUE FUE REVISADO POR EL ESPECIALISTA DE RELACIONES COMUNITARIAS, ESPECIALISTA EN IMPACTO AMBIENTAL, SALUD OCUPACIONAL, SEGURIDAD DE OBRA, Y ARQUEOLOGÍA, SEGÚN LOS PROGRAMAS Y SUBPROGRAMAS CORRESPONDIENTES.

PARA CONOCIMIENTO AL ADMINISTRADOR DE CONTRATOS DE LA ENTIDAD, LA SUPERVISIÓN CON CARTA N° 2510020-OI.2-CJS-23-627 (14.08.2023), DIRIGIDA AL CONTRATANTE, CON ASUNTO "VERIFICACIÓN DE CASAS AFECTADAS CON RAJADURAS DE LOS MORADORES DEL CENTRO POBLADO DE AYAPITEG DEL TRAMO 2", CON EL FIN DE REMITIR EL INFORME N°2510020-OI.2-43-INF-208, ELABORADO POR EL ESPECIALISTA LEGAL EN LIBERACIÓN DE PREDIOS II, QUIEN, EN ATENCIÓN AL OFICIO N°1957-2023-MTC/20.9 DE LA DIRECCIÓN DE OBRAS, SE LLEVÓ A CABO UN RECORRIDO DE CAMPO CON FECHA DE 03.08.2023, EN COORDINACIÓN CON EL SR. EDUARDO GAVINO – PDTE. C.C. AYAPITEG, CON LA FINALIDAD DE EFECTUAR LA VERIFICACIÓN DE LAS VIVIENDAS CON RAJADURAS EN EL REFERIDO CENTRO POBLADO, AL RESPECTO, SE PONE EN CONOCIMIENTO QUE ESTE INFORME FUE REMITIDO AL CONTRATISTA MEDIANTE CARTA N°2510020-OI.2-CJS-23-619, PARA QUE SE REALICE LOS DESCARGOS QUE CORRESPONDA CON EL DEBIDO SUSTENTO TÉCNICO Y DEMÁS FINES PERTINENTES.

PARA CONOCIMIENTO AL ADMINISTRADOR DE CONTRATOS DE LA ENTIDAD, LA SUPERVISIÓN CON CARTA N° 2510020-OI.2-CJS-23-628 (14.08.2023), DIRIGIDA AL CONTRATANTE, CON ASUNTO "ESTADO SITUACIONAL DE LA VARIANTES AYAPITEG Y CHAVINILLO – TRAMO 02", CON EL FIN DE REMITIRLES EL INFORME N°2510020-OI.2-29-INF-094, ELABORADO POR EL ESPECIALISTA EN ARQUEOLOGÍA, AL RESPECTO, LA SUPERVISIÓN RECOMIENDA PRESENTAR UN SOLO (PEA) PARA LA VARIANTE AYAPITEG. TIEMPO DE TRÁMITES Y EJECUCIÓN 03 (TRES) MESES CON EL QUE SE VA A DEFINIR SU LIBERACIÓN. POR OTRO LADO, Y PARA UNA SOLUCIÓN RÁPIDA ES QUE PROVIAS NACIONAL LLEGUE A UN BUEN TÉRMINO CON EL ARQUEÓLOGO CONSULTOR CONTRATADO POR PROVIAS NACIONAL PARA LA EJECUCIÓN DEL (PEA) OBSERVADO PARA QUE REALICE EL LEVANTAMIENTO DE OBSERVACIONES EN COORDINACIÓN CON EL MINISTERIO DE CULTURA.

**Auditoria Fecha De Creación:**

19-09-2023

**Auditoria Fecha De Edición:**

19-09-2023

## PANEL FOTOGRAFICO

### Panel Fotográfico



### Panel Fotográfico de la Bitacora de Obras

**Personal Encargado:**

MICHAEL JESUS QUISPE YAURI.

**Nivel:**

No Aplica

**Fecha De Fotografia:**

18-09-2023

**Actividades:**

PROGRESIVA: KM 58+857, KM 58+919

CONSTRUCCIÓN MURO MIXTO MSR/MCA

TRABAJOS DE ENCOFRADO EN ZAPATAS DEL MSR/MCA

TRABAJOS DE ARMADO Y RELLENO GAVIONES EN MSR/MCA

COLOCACIÓN DE CONCRETO FC 100 KG/CM2 EN ZAPATAS DEL MCA/MSR

COLOCACIÓN DE VACIADO DE CONCRETO F'C 100 KG/CM2 EN SOLADOS DEL MSR/MCA

COLOCACIÓN DE CONCRETO FC 210 KG/CM2 EN ZAPATAS DEL MCA/MSR

CONSTRUCCIÓN DEL MURO SUELO REFORZADO/MURO DE CONCRETO ARMADO

TRABAJOS DE ARMADO Y RELLENO DE ELEMENTO DE MURO DE SUELO REFORZADO EN MSR/MCA

RELLENO ESTRUCTURAL Y COMPACTADO POR CAPAS MURO SUELO REFORZADO/MURO DE CONCRETO ARMADO

TRABAJOS DE DISTRIBUCIÓN Y ARMADO DEL ACERO DE REFUERZO FY 4200 KG/CM2 EN ZAPATAS DEL MURO SUELO REFORZADO Y MURO DE CONCRETO ARMADO (MSR/MCA)

**CDescripcion :**

PERSONAL UTILIZADO: 03 OPERADORES, 01 CONTROLADORES, 01 CAPATAZ, 04 OFICIALES, 12 PEONES, 02 VIGÍAS

MAQUINARIA Y EQUIPO UTILIZADO: 01 RETROEXCAVADORA, 01 RODILLO BERMERO, 02 VOLQUETES, 01 HERRAMIENTAS MANUALES

**Foto1:**



[Ver imagen completa](#)

**Foto2:**



[Ver imagen completa](#)

**Foto3:**



[Ver imagen completa](#)

**Fecha Toma De Datos:**

19-09-2023



## Panel Fotográfico de la Bitacora de Obras

**Personal Encargado:**

MICHAEL JESUS QUISPE YAURI.

**Nivel:**

No Aplica

**Fecha De Fotografia:**

18-09-2023

**Actividades:**

PROGRESIVA: KM 61+940, KM 62+200, KM 62+204

MEJORAMIENTO DE SUELOS

CONSTRUCCIÓN DE SUB DREN

TRABAJOS DE EXCAVACIÓN DEL SUB-DREN

TRABAJOS DE COLOCACIÓN DE GEOTEXTIL PARA SISTEMA DE SUBDRENAJE

VACIADO DE COLOCACIÓN DE CAMA DE ARENA, TUBERÍA HDPE, GEOTEXTIL NO TEJIDO CLASE 2 Y MATERIAL DE FILTRO EL SUB DREN

LOS SUBDRENES CONSISTEN EN UNA RED COLECTORA DE TUBERÍAS PERFORADAS O RANURADAS, ALOJADAS EN ZANJAS PARA PERMITIR RECOLECTAR EL AGUA SUBTERRÁNEA, CON OBJETO DE CONTROLARLA Y RETIRARLA, MINIMIZANDO SU EFECTO NEGATIVO EN LAS CAPAS ESTRUCTURALES DEL PAVIMENTO

**CDescripcion** \_\_\_\_\_ :

PERSONAL UTILIZADO: 01 CAPATAZ, 05 OPERADORES, 01 CONTROLADRES, 10 PEONES, 02 VIGIAS.

MAQUINARIA Y EQUIPO UTILIZADO: 01 RETROEXCAVADORA, 01 EXCAVADORA, 02 VOLQUETES, 01 CARGADOR FRONTAL, 01 VOLQUETE, 01 CAMIONETA, 01 HERRAMIENTAS MANUALES.

**Foto1:**



[Ver imagen completa](#)

**Foto2:**



[Ver imagen completa](#)

**Foto3:**



[Ver imagen completa](#)

**Fecha Toma De Datos:**

19-09-2023



**Panel Fotográfico de la Bitacora de Obras**

**Personal Encargado:**

MICHAEL JESUS QUISPE YAURI.

**Nivel:**

No Aplica

**Fecha De Fotografia:**

18-09-2023

**Actividades:**

PROGRESIVA: KM 60+309, KM 60+300, KM 60+352

CONSTRUCCIÓN MURO MIXTO MSR/MCA

TRABAJOS DE ENCOFRADO EN ZAPATAS DEL MSR/MCA

TRABAJOS DE ARMADO Y RELLENO GAVIONES EN MSR/MCA

COLOCACIÓN DE CONCRETO FC 100 KG/CM2 EN ZAPATAS DEL MCA/MSR

COLOCACIÓN DE VACIADO DE CONCRETO F'C 100 KG/CM2 EN SOLADOS DEL MSR/MCA

COLOCACIÓN DE CONCRETO FC 210 KG/CM2 EN ZAPATAS DEL MCA/MSR

CONSTRUCCIÓN DEL MURO SUELO REFORZADO/MURO DE CONCRETO ARMADO

TRABAJOS DE ARMADO Y RELLENO DE ELEMENTO DE MURO DE SUELO REFORZADO EN MSR/MCA

3

RELLENO ESTRUCTURAL Y COMPACTADO POR CAPAS MURO SUELO REFORZADO/MURO DE CONCRETO ARMADO

TRABAJOS DE DISTRIBUCIÓN Y ARMADO DEL ACERO DE REFUERZO FY 4200 KG/CM2 EN ZAPATAS DEL MURO SUELO REFORZADO Y MURO DE CONCRETO ARMADO (MSR/MCA)

**CDescripcion :**

PERSONAL UTILIZADO: 03 OPERADORES, 01 CONTROLADORES, 01 CAPATAZ, 04 OFICIALES, 12 PEONES, 02 VIGÍAS

MAQUINARIA Y EQUIPO UTILIZADO: 02 MIXER, 01 RODILLO BERMERO, 01 VOLQUETES, 01 HERRAMIENTAS MANUALES

**Foto1:**



[Ver imagen completa](#)

**Foto2:**



[Ver imagen completa](#)

**Foto3:**



[Ver imagen completa](#)

**Fecha Toma De Datos:**

19-09-2023





### Panel Fotográfico de la Bitacora de Obras

**Personal Encargado:**

MICHAEL JESUS QUISPE YAURI.

**Nivel:**

No Aplica

**Fecha De Fotografia:**

18-09-2023

**Actividades:**

- PROGRESIVA: KM 95+718, KM 102+347, KM 95+416
- CONSTRUCCIÓN MURO DE CONTENCIÓN – (MCA)
- EXCAVACIÓN Y ELIMINACIÓN DEL TERRENO NATURAL
- ENCOFRADO DEL MURO CON PANELES FENÓLICOS METALICOS
- COLOCACIÓN DE CONCRETO PARA SOLADO DE F'C = 100 KG/CM2
- COLOCACIÓN DE CONCRETO PARA ZAPATA DE F'C = 210 KG/CM2

**CDescripcion** \_\_\_\_\_ :

PERSONAL UTILIZADO: 04 OPERADORES, 02 CONTROLADORES, 01 CAPATAZ, 04 OPERARIOS, 06 OFICIALES, 14 PEONES, 02 VIGÍAS

MAQUINARIA Y EQUIPO UTILIZADO: 02 MIXER, 01 CAMIONETA 4X4, 01 COMBI, 01 VIBRADOR DE CONCRETO, 01 HERRAMIENTAS MANUALES.

4

**Foto1:**



[Ver imagen completa](#)

**Foto2:**



[Ver imagen completa](#)

**Foto3:**



[Ver imagen completa](#)

**Fecha Toma De Datos:**

19-09-2023



**Panel Fotográfico de la Bitacora de Obras**

**Personal Encargado:**

MICHAEL JESUS QUISPE YAURI.

**Nivel:**

No Aplica

**Fecha De Fotografia:**

18-09-2023

**Actividades:**

PROGRESIVA: KM 84+600, KM 87+520, KM 87+700, KM 88+200

CONSTRUCCIÓN SUB RASANTE

MEJORAMIENTO DEL SUELO A NIVEL DE SUB RASANTE

LA SUBRASANTE ES LA SUPERFICIE TERMINADA DE LA CARRETERA A NIVEL DE MOVIMIENTO DE TIERRAS (CORTE Y RELLENO), SOBRE LA CUAL SE COLOCA LA ESTRUCTURA DEL PAVIMENTO O AFIRMADO

COLOCACIÓN DE MATERIAL GRANULAR OVER EN ZONA DE MEJORAMIENTO DEL SUELO

CORTE Y EXCAVACIÓN PARA MEJORAMIENTO DE LA SUB RASANTE

SE VERIFICA LOS TRABAJOS DE CONFORMACIÓN EN LA SUBRASANTE

5

**CDescripcion** \_\_\_\_\_ :

PERSONAL UTILIZADO: 14 OPERADORES, 02 CONTROLADORES, 01 CAPATAZ, 02 VIGÍAS

MAQUINARIA Y EQUIPO UTILIZADO: 01 MOTONIVELADORA, 01 RODILLO VIBRADOR, 01 CISTERNA DE AGUA, 03 EXCAVADORAS, 02 CARGADOR FRONTAL, 06 VOLQUETES, 01 HERRAMIENTAS MANUALES

**Foto1:**



[Ver imagen completa](#)

**Foto2:**



[Ver imagen completa](#)

**Foto3:**



[Ver imagen completa](#)

**Fecha Toma De Datos:**

19-09-2023



## Panel Fotográfico de la Bitacora de Obras

**Personal Encargado:**

MICHAEL JESUS QUISPE YAURI.

**Nivel:**

No Aplica

**Fecha De Fotografía:**

18-09-2023

**Actividades:**

PROGRESIVA: KM 86+891.78

1000 PUENTES

1000.F PUENTE SIYAN

CONSTRUCCIÓN DEL PUENTE SIYAN

COLOCACIÓN DE CONCRETO FC = 140 KG/CM2 UTILIZADO EN EL ESTRIBO DEL PUENTE SIYAN DEL ESTRIBO IZQUIERDO

COLOCACIÓN DE CONCRETO FC = 210 KG/CM2 UTILIZADO EN LA ZAPATA DEL PUENTE SIYAN EN EL ESTRIBO IZQUIERDO

TRABAJOS DE DISTRIBUCIÓN Y ARMADO DEL ACERO DE REFUERZO FY 4200 KG/CM2 EN LOS ALEROS, ELEVACION FRONTAL Y CONTRAFUERTE, EN LA ELEVACION DEL ESTRIBO IZQUIERDO, PUENTE SIYAN

TRABAJOS DE ENCOFRADO EN LOS ALEROS, ELEVACION FRONTAL Y CONTRAFUERTE, DE ELEVACION DEL ESTRIBO IZQUIERDO, PUENTE SIYAN

SE CONTINUA CON LOS TRABAJOS DE EXCAVACIÓN DEL TERRENO DE FUNDACIÓN DEL ESTRIBO IZQUIERDO DEL PUENTE SIYAN

ENCOFRADOS DE LAS VIGAS Y DE LA LOSA DEL TABLERO

**CDescripcion** \_\_\_\_\_ :

PERSONAL UTILIZADO: 10 OPERADORES, 02 CONTROLADORES, 01 CAPATAZ, 02 VIGÍAS, 08 OPERARIOS, 10 OFICIALES, 12 PEONES.

MAQUINARIA Y EQUIPO UTILIZADO: 02 EXCAVADORAS, 04 MIXERS, 01 BOMBA ESTACIONARIA DE HORMIGÓN MONTADA SOBRE CAMIÓN, 01 VIBRADOR PARA CONCRET, 04 VOLQUETES, 01 HERRAMIENTAS MANUALES

**Foto1:**

[Ver imagen completa](#)

**Foto2:**

[Ver imagen completa](#)

**Foto3:**

[Ver imagen completa](#)

**Fecha Toma De Datos:**

19-09-2023



**Panel Fotográfico de la Bitacora de Obras**

**Personal Encargado:**

MICHAEL JESUS QUISPE YAURI.

**Nivel:**

No Aplica

**Fecha De Fotografia:**

18-09-2023

**Actividades:**

PROGRESIVA: KM 61+904, KM 61+204

MEJORAMIENTO DE SUELOS

CONSTRUCCIÓN DE SUB DREN

TRABAJOS DE EXCAVACIÓN DEL SUB-DREN

TRABAJOS DE COLOCACIÓN DE GEOTEXTIL PARA SISTEMA DE SUBDRENAJE

VACIADO DE COLOCACIÓN DE CAMA DE ARENA, TUBERÍA HDPE, GEOTEXTIL NO TEJIDO CLASE 2 Y MATERIAL DE FILTRO EL SUB DREN

LOS SUBDRENES CONSISTEN EN UNA RED COLECTORA DE TUBERÍAS PERFORADAS O RANURADAS, ALOJADAS EN ZANJAS PARA PERMITIR RECOLECTAR EL AGUA SUBTERRÁNEA, CON OBJETO DE CONTROLARLA Y RETIRARLA, MINIMIZANDO SU EFECTO NEGATIVO EN LAS CAPAS ESTRUCTURALES DEL PAVIMENTO

7

**CDescripcion** \_\_\_\_\_ :

PERSONAL UTILIZADO: 01 CAPATAZ, 05 OPERADORES, 01 CONTROLADRES, 10 PEONES, 02 VIGIAS.

MAQUINARIA Y EQUIPO UTILIZADO: 01 RETROEXCAVADORA, 01 EXCAVADORA, 02 VOLQUETES, 01 CARGADOR FRONTAL, 01 VOLQUETE, 01 CAMIONETA, 01 HERRAMIENTAS MANUALES.

**Foto1:**



[Ver imagen completa](#)

**Foto2:**

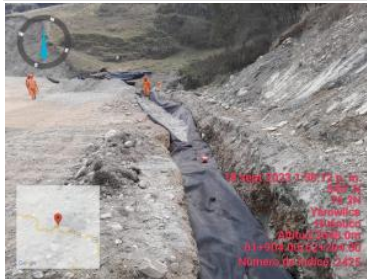

[Ver imagen completa](#)

**Foto3:**



[Ver imagen completa](#)

**Fecha Toma De Datos:**

19-09-2023



**Panel Fotográfico de la Bitacora de Obras**

**Personal Encargado:**

MICHAEL JESUS QUISPE YAURI.

**Nivel:**

No Aplica

**Fecha De Fotografia:**

18-09-2023

**Actividades:**

- PROGRESIVA: KM 95+763, KM 95+713, KM 95+700
- CONSTRUCCIÓN MURO DE CONTENCIÓN – (MCA)
- EXCAVACIÓN Y ELIMINACIÓN DEL TERRENO NATURAL
- ENCOFRADO DEL MURO CON PANELES FENÓLICOS METALICOS
- COLOCACIÓN DE CONCRETO PARA SOLADO DE F'C = 100 KG/CM2
- COLOCACIÓN DE CONCRETO PARA ZAPATA DE F'C = 210 KG/CM2

**CDescripcion :**

PERSONAL UTILIZADO: 04 OPERADORES, 02 CONTROLADORES, 01 CAPATAZ, 02 OPERARIOS, 04 OFICIALES, 10 PEONES, 02 VIGÍAS

MAQUINARIA Y EQUIPO UTILIZADO: 02 MIXER, 01 CAMIONETA 4X4, 01 COMBI, 01 VIBRADOR DE CONCRETO, 01 HERRAMIENTAS MANUALES.

8

**Foto1:**



[Ver imagen completa](#)

**Foto2:**



[Ver imagen completa](#)

**Foto3:**



[Ver imagen completa](#)

**Fecha Toma De Datos:**

19-09-2023



**Fotos:**