



BITACORA ELECTRÓNICA DE OBRA

REGISTRO DE LA BITACORA Y FOTO DEL CUADERNO DE OBRA

Confirma Bitacora: Si	Nro Informe: 072 CON T68- 2023	Fecha Informe: 19 - 09 - 2023	Nombre De La Obra: Mejoramiento de la Carretera Santa María- Santa Teresa - Puente Hidroeléctrica Machu Picchu Carretera	Personal Encargado: NATALY SUSI CABALLON PAUCAR		
Foto Bitacora:	Foto Bitacora 2:	Foto Bitacora 3:	Foto Bitacora 4:	Foto Bitacora 5:	Foto Bitacora 6:	

[Ver imagen completa](#)

[Ver imagen completa](#)

[Ver imagen completa](#)

[Ver imagen completa](#)

[Ver imagen completa](#)

[Ver imagen completa](#)

Asunto:

INFORME Y/O REPORTE N°072_CONTRATO N°68-2023-MNT. TÚNEL MACHUPICCHU/NSCP.2023.
 EMPRESA CONTRATISTA: CONSORCIO CARRETERA CUSCO
 CONTRATO DE OBRA: N° 057-2021-MTC/ 20, del 07.06.2021
 Obra: "MEJORAMIENTO DE LA CARRETERA SANTA MARÍA - SANTA TERESA - PUENTE HIDROELÉCTRICA MACHUPICCHU, ITEM B.- CONSTRUCCIÓN DE TÚNEL Y ACCESOS".
 Monto Del Contrato: S/ 166,167,111.89 INCLUYE IGV
 Nuevo Monto Contractual: S/ 169,403,678.35 INCLUYE IGV: este monto es incluido y deducido por los Adicionales y deductivos vinculantes aprobados según RD.
 Plazo de Ejecución Contractual: 900 dc
 Inicio del Plazo Contractual: 23 de junio del 2021
 Término del Plazo Contractual: 9 de diciembre del 2023
 Suspensión de Plazo: 123 dc
 Nuevo Termino del Plazo: 31 de mayo del 2024
 SUPERVISOR: CONSORCIO SUPERVISOR SANTA TERESA
 CONTRATO DE CONSULTORÍA DE OBRA N° 035 -2021-MTC/20.2, del 19.03.2021.
 Monto del Contrato de Consultoría: S/. 14,391,447,86 INCLUYE IGV
 Fecha se Firma De Contrato: 19 de marzo del 2021
 Fecha De Inicio De Servicios: 23 de junio del 2021
 Plazo de Servicio: 960 días calendario
 900 días Etapa de Supervisión de Obra
 60 días Etapa de Liquidación de Obra
 Nuevo Plazo de Servicio: 1074 días calendario (Etapa de Supervisión de Obra)
 Nueva Fecha Termino de Etapa de Supervisión: 31 de mayo del 2024.
 Nueva Fecha Termino de Etapa de Liquidación: 30 de julio del 2024.

DEL MONITOREO:

-SEGUIMIENTO Y MONITOREO EN LAS OFICINAS DE SUPERVISIÓN Y CONTRATISTA.
 -SEGUIMIENTO Y MONITOREO LAS ACTIVIDADES PROGRAMADAS EN EL TÚNEL DEL KM6+240-KM8+027 Y ACCESOS.



Conclusiones:

1) CUADERNO DE OBRA:

• El cuaderno de obra se encuentra registrado hasta el Asiento N°1102 (del Contratista) de fecha 17.09.2023, actualmente está en custodia del residente; además, es necesario indicar que, la anotación de los asientos en el cuaderno de obra se está realizando a destiempo.

2) AMPLIACIONES DE PLAZO:

- A la fecha, la entidad se encuentra revisando las ampliaciones de plazo SAP N°9, 10 y 11 para su pronunciamiento.
- De la Ampliación de Plazo N°7 por 1 dc aprobada por la JRD, la entidad solicitó una aclaración, la JRD ratifica su pronunciamiento mediante CARTA CN-6228-2023-CARD-CIP-CN del 6.09.2023, aprobando la SAP N°7.
- Asiento N°1100 (del Contratista) de fecha 16.09.2023, Constituyendo a un inicio de una causal de Ampliación de plazo, Inicio de Causal 16.09.2023 por Excavación en Tipo de Roca ST-IV
- Asiento N°1102 (del Contratista) de fecha 17.09.2023, Constituyendo a un inicio de una causal de Ampliación de plazo, Inicio de Causal 17.09.2023 por Excavación en Tipo de Roca ST-V

3) ADICIONALES DE OBRAS:

- A la fecha, se está ejecutando el Adicional N°06 "Obras Complementarias en la Alcantarilla MCA Km. 06+200 del Portal de Entrada N°01", y se continúa con la ejecución del Adicional N°10 y Deductivo Vinculante N°4 "Por Incremento de Flete en el Costo de los Explosivos y accesorios por el uso de un nuevo Polvorín ubicado en la Provincia de Chumbivilcas".
- El contratista está elaborando expediente para Prestación Adicional (PAO) N°11 para realizar la protección ribereña al DME Km4+980 en cumplimiento a la recomendación del ITS aprobado según RD N°630-2021-MTC/16 y RD N°947-2021-MTC/16.

4) DEDUCTIVOS:

- A la fecha se continúa con la ejecución del Presupuesto Adicional de Adicional de Obra N°10 y Deductivo Vinculante N°4 "Por Incremento de Flete en el Costo de los Explosivos y accesorios por el uso de un nuevo Polvorín ubicado en la Provincia de Chumbivilcas".

5) MAYORES METRADOS:

- A la fecha se continúa con la ejecución de las actividades de Mayores Metrados por Término de Metrado contractual de las Partidas 01.10.04.04 Impermeabilización y drenaje.
- El contratista ha solicitado mayor metrado con Asiento N°1049 (21.08.2023) para la Partida 1207 A5 EXCAVACIÓN EN ROCA ST-V (RMRc <30), con Asiento N°1050 (21.08.2023) el supervisor autoriza; con Asiento N°1051 (del Contratista) de fecha 22.08.2023, el contratista indica, Inicio de Causal de Ampliación de Plazo por Mayores Metrados y con Asiento N°1052 (del Supervisor) de fecha 23.08.2023, el supervisor indica la fecha de inicio de la ejecución de los mayores metrados es el 22.08.2023.
- El contratista solicitando Mayores Metrado por Término contractual de la Partida 1203.C Fibras de Acero con Asiento N°1054 (del Contratista) de fecha 28.08.2023 y la supervisión la Autoriza con Asiento N°1055 (del Supervisor) de fecha 29.08.2023.
- Es necesario indicar que, en el tramo del Portal de Salida hacia la Bahía hasta el día 13.09.2023 no hubo actividades en este frente; el día de 14.09.2023 se retomaron las actividades de EXCAVACIÓN EN ROCA ST-V (RMRc <30) y otras actividades que genera la partida de excavación.

6) PLAN DE MANEJO SOCIO AMBIENTAL:

- Del agregado para concreto: no se tiene autorización de explotación de la Cantera Chaullay. El ANA-ALA dio su pronunciamiento dando precedencia a las extracciones, ahora se está a la espera de las autorizaciones de la Municipalidad de Vilcabamba para la Cantera Chaullay, no obstante, la Municipalidad de Santa Teresa autorizó de explotación del material de arrastre de la Cantera Santa Rosa, no obstante, del 06.09.2023 hasta el 15.09.2023 no se extrajo material, sin embargo, El 16.09.2023 se reinició las actividades de con la extracción; el 18.09.2023 y hoy 19.09.2023 no se realizó extracción.

7) RECURSOS OFERTADOS:

Del Contratista:

- a.- Personal: Cumple con el personal ofertado; el especialista de suelos y pavimentos, especialista ambiental, especialista jefe de oficina técnica, especialista de seguridad, especialista de control de calidad, el especialista de Instalaciones de Túnel, Residente Obra se encuentra de bajada y/o salida.
- b. Maquinaria y Equipo: cumple con los equipos y maquinarias ofertados.

Del Supervisor:

- a.- Personal: Cumple parcialmente con el personal ofertado; el especialista de costos, presupuestos, especialista administrador de contratos se encuentran de salida y/o bajada; por otra parte, el especialista Trazo, topografía, diseño vial, seguridad vial y señalización no se encuentra en obra. La supervisión está solicitando la participación del especialista de Obras de Arte ya que se viene trabajando las actividades de alcantarilla MCA de 5X5m y otras actividades de obras civiles en el túnel, asimismo presento una Solicitud de Adicional N°2.
- b. Maquinaria y Equipo: cumple con los equipos y maquinarias ofertados.

8) INCIDENTES Y/O ACCIDENTES:

- A la fecha no hubo incidente y/o accidentes.

9) PACRI:

- No hay intervención de PACRI ya que, en la obra no hay interferencias prediales.

10) ARQUEOLOGÍA:

- No hay interferencias arqueológicas.

11) PLAN DE SEGURIDAD Y SALUD OCUPACIONAL:

- Se aprecia presencia de prevencionistas o personal de seguridad en campo realizando la señalización preventiva, controlando el uso de los EPPs; por otra parte, ya que se cuenta con actividades en obra de turno nocturno se recomienda tener las medidas adecuadas de seguridad y prevención para todas las actividades a ejecutarse, se recomienda mayor control y limpieza en obra.
- El mantenimiento, limpieza, desinfección de las unidades de sanitarios portátiles: se realizan los lunes, miércoles y viernes.

12) MANTENIMIENTO DE TRÁNSITO TEMPORAL Y SEGURIDAD VIAL:

- A la fecha se está ejecutando el Mantenimiento.

13) OTROS:

Las actividades realizadas a la fecha son las siguientes:

- Riego de accesos provisionales al túnel, KM6+080-KM8+120.
- Actividad en la Planta de concreto, producción de concreto para zapata del Túnel principal y Shotcrete para sostenimiento del Túnel. Planta Trituradora (Chancadora), producción de agregados (arena chancada, arena lavada,



PERÚ

Ministerio
de Transportes
y Comunicaciones

MINISTERIO DE TRANSPORTES Y COMUNICACIONES

piedra chancada de 3/8" y 1 1/2").

- Eliminación de material excavado, acopio de material excavado; transporte de agregado acopiado hacia la planta de concreto: KM4+980.
- Desde el 06.09.2023 al 15.09.2023 no se estuvo extrayendo Material de la Cantera Santa Rosa, no obstante, el día 16.09.2023 se reinició las actividades de extracción, siendo necesario mencionar que la extracción se realiza del borde entre el área auxiliar y cauce del río, así mismo los especialistas encargados del frente indicaron que, la cantera Santa Rosa presenta escaso de material fino con mayor presencia de roca por lo que se trató extraer material de las islas cerca a la comunidad de Hualloputa, pero la comunidad se opuso. Del 18.09.2023 y hoy 19.09.2023 no se realiza extracción.
- El 14.09.2023 se reinició con las actividades y a la fecha de hoy 19.09.2023 se continua con la ejecución de Excavación de Roca Tipo V y demás actividades que genera la excavación en el frente del portal de salida hacia la bahía: KM7+897.
- Impermeabilización: Instalación geotextil (lado izquierdo e izquierdo), lamina de impermeabilización de 2mm, tubería de \varnothing 110mm (corresponde mayores metrados): km 7+117.76-km7+143.
- Excavación, Eliminación de Roca Tipo IV, Instalación de pernos, Cimbras para roca Tipo IV, lanzamiento de Shotcrete de la Bahía-Portal Salida (Adicional N°10, ambos turnos diurno-nocturno) cabe resaltar que, al realizar voladura en promedio de avance es de 2 a 3 metros.
- Conformación de Relleno de la alcantarilla MCA 5x5m: KM6+200.
- Limpieza canal para Instalación de tubería de concreto de 300mm para drenaje aguas servidas: KM6+245.
- Solaqueo de hastiales izquierdo y derecho de túnel principal: KM6+720.
- Limpieza, vaciado solado zapata izquierda: KM 7+105-KM7+120.
- Encofrado para zapara derecha en Túnel: KM7+198-KM7+222.

Recomendaciones:

- Se recomienda al contratista continuar con la programación de las actividades en cumplimiento al cronograma actual aprobado.
- Se recomienda a la supervisión agilizar de manera oportuna los permisos respectivos para la explotación de la Cantera Chaullay.

Auditoria Fecha De Creación:

19-09-2023

Auditoria Fecha De Edición:

20-09-2023

PANEL FOTOGRAFICO

Panel Fotográfico



Panel Fotográfico de la Bitacora de Obras

Personal Encargado:

NATALY SUSI CABALLON PAUCAR

Nivel:

No Aplica

Fecha De Fotografia:

19-09-2023

Actividades:

PROGRESIVA: KM6+245
LIMPIEZA CANAL PARA INSTALACIÓN DE TUBERÍA PVC Y CONCRETO D=300MM

CDescripcion_____:

MO: 2 OFICIALES, 2 PEONES
EM: HERRAMIENTAS MANUALES

Foto1:



[Ver imagen completa](#)

Foto2:



[Ver imagen completa](#)

Foto3:



[Ver imagen completa](#)

Fecha Toma De Datos:

19-09-2023

1



Panel Fotográfico de la Bitacora de Obras

Personal Encargado:

NATALY SUSI CABALLON PAUCAR

Nivel:

No Aplica

Fecha De

Fotografia:

19-09-2023

Actividades:

PROGRESIVA: 7+100
ELIMINACIÓN ROCA TIPO IV BAHÍA -SALIDA

CDescripcion_____:

SE APRECIA ACOPIO PROVISIONAL DE MATERIAL EXCAVADO DE ROCA TIPO IV AL INGRESO DE LA GALERIA DE EMERGENCIA; ES NECESARIO MENCIONAR QUE EN ESTE PUNTO SE OCACIONA TRAFICO
MO: 1 CAPATAZ, 1 PERSONAL DE PISO, 7 OPERADORES, 1VIGÍA.
EM: 1 CARGADOR FRONTAL, 6 VOLQUETES.

2

Foto1:



[Ver imagen completa](#)

Foto2:



[Ver imagen completa](#)

Foto3:



[Ver imagen completa](#)

Fecha Toma De Datos:

19-09-2023



Panel Fotográfico de la Bitacora de Obras

Personal Encargado:

NATALY SUSI CABALLON PAUCAR

Nivel:

No Aplica

Fecha De Fotografia:

19-09-2023

Actividades:

PROGRESIVA: KM4+980.

ELIMINACIÓN DE MATERIAL EXCAVADO PROVENIENTE DE LOS TRABAJOS EN TÚNEL.

TRANSPORTE DE MATERIAL EXTRAIDO ACOPIADO DE LA CANTERA SANTA ROSA HACIA LA LANTA TRITURADORA; TRANSPORTE DEL AGREGADO TRITURADO PARA ACOPIO.

TRANSPORTE DE RELLENO HACIA ALCANTARILLA

RIEGO DE LOS ACCESOS PARA MINIMIZAR LA POLUCIÓN Y HUMEDECER AL MATERIAL DE RELLENO ACOPIADO

CDescripcion :

MO: 1 PREVENCIÓNISTA (SSOMA), 1 CAPATAZ, 12 OPERADORES, 1 PERSONAL DE PISO, 1 VIGÍA O CONTROLADOR.

EM: 1 CARGADOR FRONTAL, 1 EXCAVADORA SOBRE ORUGA, 9 VOLQUETES, 1 CISTERNA PARA AGUA.

Foto1:



[Ver imagen completa](#)

Foto2:



[Ver imagen completa](#)

Foto3:



[Ver imagen completa](#)

Fecha Toma De Datos:

19-09-2023

3



Panel Fotográfico de la Bitacora de Obras

Personal Encargado:

NATALY SUSI CABALLON PAUCAR

Nivel:

No Aplica

Fecha De Fotografia:

19-09-2023

Actividades:

PROGRESIVA: KM4+980

PLANTA DE CONCRETO: PRODUCCIÓN DE CONCRETO, PRODUCCIÓN DE SHOTCRETE PARA EL TÚNEL.

CDescripcion :

PRODUCCIÓN DE CONCRETO PARA ESTRUCTURA DE APOYO DE RIELES, PRODUCCIÓN DE SHOTCRETE PARA EL TÚNEL CON SU RESPECTIVO CONTROL DE CALIDAD.

MO: 1 INGENIERO ESPECIALISTA DE INSTALACIONES TÚNEL, 1 INGENIERO ASISTENTE DEL ESPECIALISTA DE INSTALACIONES TÚNEL, 1 TÉCNICO DE CONTROL DE CALIDAD, 1 LABORATORISTA, 2 AUXILIARES DE CONTROL DE CALIDAD, 5 OPERADORES, 1 PREVENCIÓNISTA (SSOMA).

EM: 1 CARGADOR FRONTAL, 4 MIXER, PLANTA DE CONCRETO, 1 EQUIPO COMPLETO DE CONO DE ABRAMS PARA MEDIR EL SLUMP, HERRAMIENTAS MANUALES.

Foto1:

[Ver imagen completa](#)

Foto2:

[Ver imagen completa](#)

Foto3:

[Ver imagen completa](#)

Fecha Toma De Datos:

19-09-2023

4



Panel Fotográfico de la Bitacora de Obras

Personal Encargado:

NATALY SUSI CABALLON PAUCAR

Nivel:

No Aplica

Fecha De Fotografía:

19-09-2023

Actividades:

PROGRESIVA: KM6+200
CONFORMACIÓN DE RELLENO DE ALCANTARILLA MCA 5x5M.

CDescripcion_____:

SE APRECIA EL RELLENO Y COMPACTADO CON MATERIAL ZARANDEADO EN LA ALCANTARILLA MCA DE 5x5M.
MO: 1 CAPATAZ, 8 OPERADORES, 4 OFICIALES, 3 PEONES, 1 VIGÍA, 1 PREVENCIÓNISTA (SSOMA).
EM: 1 TRACTOR SOBRE ORUGA, 1 RODILLO COMPACTADOR LISO, 6 VOLQUETES, HERRAMIENTAS MANUALES.

5

Foto1:



[Ver imagen completa](#)

Foto2:



[Ver imagen completa](#)

Foto3:



[Ver imagen completa](#)

Fecha Toma De Datos:

19-09-2023



Panel Fotográfico de la Bitacora de Obras

Personal Encargado:

NATALY SUSI CABALLON PAUCAR

Nivel:

No Aplica

Fecha De Fotografia:

19-09-2023

Actividades:

PROGRESIVA: KM6+720
SOLAQUEO DE HASTIALES IZQUIERDO Y DERECHO DE TÚNEL PRINCIPAL.

CDescripcion_____:

MO: 1 CAPATAZ, 3 OFICIALES.
EM: HERRAMIENTAS MANUALES.

6

Foto1:



[Ver imagen completa](#)

Foto2:



[Ver imagen completa](#)

Foto3:



[Ver imagen completa](#)

Fecha Toma De Datos:

19-09-2023



Panel Fotográfico de la Bitacora de Obras

Personal Encargado:

NATALY SUSI CABALLON PAUCAR

Nivel:

No Aplica

Fecha De Fotografia:

19-09-2023

Actividades:

PROGRESIVA: KM7+070
ABASTECIMIENTOS DE GEOTEXTIL PARA LA IMPERMEABILIZACIÓN.

CDescripcion_____:

MO: 1 OPERADOR, 2 PERSONAL DE PISO.
EM:1 CAMIÓN GRUA.

7

Foto1:



[Ver imagen completa](#)

Foto2:



[Ver imagen completa](#)

Foto3:



[Ver imagen completa](#)

Fecha Toma De Datos:

19-09-2023



PERÚ

Ministerio
de Transportes
y Comunicaciones

MINISTERIO DE TRANSPORTES Y COMUNICACIONES

Panel Fotográfico de la Bitacora de Obras

Personal Encargado:

NATALY SUSI CABALLON
PAUCAR

Nivel:

No Aplica

Fecha De Fotografía:

19-09-2023

Actividades:

PROGRESIVA: KM7+105-KM 7+120
LIMPIEZA, VACIADO DE SOLADO ZAPATA IZQUIERDA .
REPLANTEO DEL DE SOLADO ZAPATA IZQUIERDA .

CDescripcion _____ :

MO: 1 INGENIERO ASISTENTE DE OBRAS DE ARTE, 1 CAPATZ, 1 TOPÓGRAFO, 1 AYUDANTE DE TOPOGRFÍA, 2 OPERARIOS, 1 OFICIAL, 1 PEÓN, 2 OPERADORES
EM: 2 MIXER, 1 ESTACIÓN TOTAL, 2 PRISMAS, MIRAS,

Foto1:



[Ver imagen completa](#)

Foto2:



[Ver imagen completa](#)

Foto3:



[Ver imagen completa](#)

Fecha Toma De Datos:

19-09-2023

8



Panel Fotográfico de la Bitacora de Obras

Personal Encargado:

NATALY SUSI CABALLON PAUCAR

Nivel:

No Aplica

Fecha De Fotografia:

19-09-2023

Actividades:

PROGRESIVA: KM7+117.76- KM7+143.

IMPERMEABILIZACION DEL TÚNEL PRINCIPAL CON GEOTEXTIL, LAMINA DE IMPERMEABILIZACIÓN DE 2MM, TUBERÍA DE \varnothing 110MM.

CDescripcion _____ :

SE APRECIA TENDIDO DEL GEOTEXTIL, RECUBIERTA POR LA LAMINA IMPERMEABILIZANTE DE 2MM Y LA INSTALACIÓN DE TUBERÍA DE \varnothing 110MM.

MO: 1 INGENIERO ESPECIALISTA EN OBRAS DE ARTE, 1 INGENIERO ASISTENTE DE OBRAS DE ARTE, 1 CAPATAZ, 1 PREVENCIÓNISTAS (SSOMA), 6 OFICIALES, 1 PEÓN.

EM: 2 SOLDADORAS LAMINA PVC, HERRAMIENTAS MANUALES.

9

Foto1:



[Ver imagen completa](#)

Foto2:



[Ver imagen completa](#)

Foto3:



[Ver imagen completa](#)

Fecha Toma De Datos:

19-09-2023



Panel Fotográfico de la Bitacora de Obras

Personal Encargado:

NATALY SUSI CABALLON PAUCAR

Nivel:

No Aplica

Fecha De Fotografia:

19-09-2023

Actividades:

PROGRESIVA: KM7+198-KM7+222
ENCOFRADO DE ZAPATA DERECHA

CDescripcion_____:

MO: 1 CAPATAZ 2OPERARIOS, 1 OFICIAL
MO: 1 INGENIERO ASISTENTE DE OBRAS DE ARTE, 1 PREVENCIÓNISTA (SSOMA), 1 CAPATAZ, 3 OPERADORES, 1 VIGÍA.
EM: 1 AMOLADORA. 1 TALADRO, HERRAMIENTAS.

10

Foto1:



[Ver imagen completa](#)

Foto2:



[Ver imagen completa](#)

Foto3:

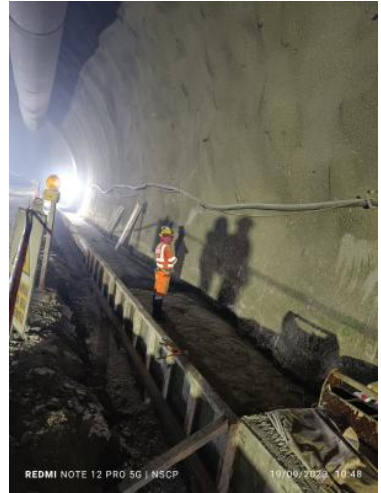

[Ver imagen completa](#)

Fecha Toma De Datos:

19-09-2023



Panel Fotográfico de la Bitacora de Obras

Personal Encargado:

NATALY SUSI CABALLON PAUCAR

Nivel:

No Aplica

Fecha De Fotografía:

19-09-2023

Actividades:

TRAMO: BAHÍA -SALIDA
 DISPOSICIÓN O CARGUÍO DE EXPLOSIVOS.
 EXCAVACIÓN DE ROCA TIPO IV EN BAHÍA HACIA PORTAL DE SALIDA.
 ELIMINACIÓN DE ROCA TIPO IV. (* LAS FOTOGRAFÍAS SIGUIENTES HACEN REFERENCIA A ESTA ACTIVIDAD)
 INSTALACIÓN DE CIMBRAS O CERCHAS, PERNOS PARA ROCA TIPO IV
 LANZAMIENTO DE SHOTCRETE PARA PARA REFUERZO DEL ÁREA EXCAVADA Y DE LA CIMBRA O CERCHA.

CDescripcion :

SE CONTINUA CON LA EJECUCIÓN DEL ADICIONAL N°10. SE APRECIA PROCESOS CONSTRUCTIVOS DE PERFORACIÓN, VOLADURA, EXCAVACIÓN DE ROCA TIPO IV EN BAHÍA HACIA PORTAL DE SALIDA DEL TÚNEL, ELIMINACIÓN DE ROCA TIPO IV, INSTALACIÓN DE PERNOS, CIMBRAS O CERCHAS PARA ROCA TIPO IV, LUEGO DE LA VERIFICACIÓN DE LAS ACTIVIDADES Y PREVIA LA AUTORIZACIÓN DE LA SUPERVISIÓN SE PROCEDE A REALIZAR EL LANZAMIENTO DE SHOTCRETE PARA REFUERZO DEL ÁREA EXCAVADA Y DE LA CIMBRA INSTALADA; ACTIVIDADES QUE SE VIENEN REALIZANDO EN LOS TURNOS DIURNO Y NOCTURNO.
 MO: 1 INGENIERO ASISTENTE DE PRODUCCIÓN, 1 PREVENCIÓNISTA (SSOMA), 1 CAPATAZ, 16 OPERADORES, 1 OPERARIO, 4 OFICIALES, 1 TÉCNICO ELECTRICISTA, 1 MECÁNICO, 1 VIGÍA, 1 TOPOGRAFO, 1 AUXILIAR DE TOPOGRAFÍA, 1 AYUDANTE DE TOPOGRAFÍA.
 EM: 1 MARTILLO HIDRÁULICO (PICOTÓN), 1 JUMBO, 1 TELEHANDLER, 1 EQUIPO ROBOTIZADO PARA LANZAMIENTO DE SHOTCRETE, 3 MIXERES, HERRAMIENTAS MANUALES, 1 ESTACIÓN TOTAL ROBÓTICA, 1 EXCAVADORA SOBRE ORUGA, 2 CARGADORES FRONTALES, 6 VOLQUETES

11

Foto1:



[Ver imagen completa](#)

Foto2:



[Ver imagen completa](#)

Foto3:



[Ver imagen completa](#)

Fecha Toma De Datos:

19-09-2023



Panel Fotográfico de la Bitacora de Obras

Personal Encargado:

NATALY SUSI CABALLON PAUCAR

Nivel:

No Aplica

Fecha De

Fotografía:

19-09-2023

Actividades:

TRAMO: SALIDA-BAHÍA KM7+893.7

INSTALACIÓN DE MICROPILOTES EN ROCA TIPO V, INYECCIÓN DE LECHADA.

EXCAVACIÓN DE ROCA TIPO V EN PORTAL DE SALIDA HACIA LA BAHÍA.

LANZAMIENTO DE SHOTCRETE PARA SOSTENIMIENTO PREVENCIONAL. (* LAS FOTOGRAFÍAS IGUIENTES SON DE ESTA ACTIVIDAD)

ELIMINACIÓN DE MATERIAL EXCAVADO (ROCA TIPO V)

REPLANTEO Y NIVELACIÓN DE CIMBRAS Y CONTROL DE LA EXCAVACIÓN.

INSTALACIÓN DE CIMBRAS PARA ROCA TIPO V.

LANZAMIENTO DE SHOTCRETE PARA REFUERZO DEL ÁREA EXCAVADA Y DE LA CIMBRA O CERCHA.

CDescripcion _____ :

SE APRECIA EXCAVACIÓN DE ROCA TIPO V EN EL PORTAL DE SALIDA DEL TÚNEL HACIA LA BAHÍA, EL MATERIAL EXCAVADO SE PROCEDE A ELIMINAR AL DME KM4+980. LUEGO DE LA VERIFICACIÓN DE LAS ACTIVIDADES Y PREVIA LA AUTORIZACIÓN DE LA SUPERVISIÓN SE PROCEDE A REALIZAR EL LANZAMIENTO DE SHOTCRETE PARA REFUERZO DEL ÁREA EXCAVADA, LUEGO SE REALIZA LA INSTALACIÓN DE CIMBRAS O CERCHAS PARA ROCA TIPO V PARA PROSEGUIR CON EL LANZAMIENTO DE SHOTCRETE PARA REFUERZO, ES NECESARIO INDICAR QUE YA INSTALADAS LA CIMBRAS O CERCHAS EN 8M SE PROCEDE INSTALAR LOS MICROPILOTES EN ROCA TIPO V (12M) E INYECCIÓN DE LECHADA EN LOS MICROPILOTES. SE APRECIA LA INSPECCIÓN DE LAS ACTIVIDADES POR LA SUPERVISIÓN.

MO: 1 CAPATAZ, 8 OPERADORES, 1 OPERARIO, 4 OFICIALES, 1 TÉCNICO ELECTRICISTA, 1 MECÁNICO, 1 VIGÍA, 1 TOPOGRAFO, 1 AUXILIAR DE TOPOGRAFÍA.

EM: 1 MARTILLO HIDRÁULICO (PICOTÓN), 1 CARGADOR FRONTAL, 1 VOLQUETE, 1 JUMBO, 1 TELEHANDLER, 1 EQUIPO ROBOTIZADO PARA LANZAMIENTO DE SHOTCRETE, 2 MIXERES, HERRAMIENTAS MANUALES, ESTACIÓN TOTAL ROBOTICA.

12

Foto1:



[Ver imagen completa](#)

Foto2:



[Ver imagen completa](#)

Foto3:



[Ver imagen completa](#)

Fecha Toma De Datos:

19-09-2023



Panel Fotográfico de la Bitacora de Obras

Personal Encargado:

NATALY SUSI CABALLON PAUCAR

Nivel:

No Aplica

Fecha De Fotografia:

19-09-2023

Actividades:

PROGRESIVA: KM 4+980
PLANTA TRITURADORA (CHANCADORA): PRODUCCIÓN DE AGREGADO.

CDescripcion_____:

SE APRECIA LAS FAJAS, MOTORES, Y TODOS LOS COMPONENTES DE LA PLANTA TRITURADORA EN FUNCIONAMIENTO PARA LA PRODUCCIÓN DE AGREGADO.
MO: 1 INGENIERO ESPECIALISTA DE INSTALACIONES TÚNEL, 1 INGENIERO ASISTENTE DEL ESPECIALISTA DE INSTALACIONES TÚNEL, 1 TÉCNICO DE CONTROL DE CALIDAD, 1 JEFE DE PLANTA TRITURADORA, 2 SOLDADORES, 2 MECÁNICOS, 2 OPERADORES DE LA PLANTA TRITURADORA, 2 ELECTRICISTA, 1 ADMINISTRATIVO, 5 OPERADORES.
EM: 1 CARGADOR FRONTAL, 3 VOLQUETES, 2 SOLDADORAS, 1 COMPRESORA, HERRAMIENTAS MANUALES.

13

Foto1:



[Ver imagen completa](#)

Foto2:



[Ver imagen completa](#)

Foto3:



[Ver imagen completa](#)

Fecha Toma De Datos:

19-09-2023



Fotos: