



BITACORA ELECTRÓNICA DE OBRA

REGISTRO DE LA BITACORA Y FOTO DEL CUADERNO DE OBRA

Confirma Bitacora:	Nro Informe:	Fecha Informe:	Nombre De La Obra:	Personal Encargado:
Si	075 CON T68- 2023	22 - 09 - 2023	Mejoramiento de la Carretera Santa María- Santa Teresa - Puente Hidroeléctrica Machu Picchu Carretera	NATALY SUSI CABALLON PAUCAR

Foto Bitacora:	Foto Bitacora 2:	Foto Bitacora 3:	Foto Bitacora 4:	Foto Bitacora 5:	Foto Bitacora 6:
	Ver imagen completa	Ver imagen completa	Ver imagen completa	Ver imagen completa	Ver imagen completa

[Ver imagen completa](#)

Asunto:

INFORME Y/O REPORTE N°075_CONTRATO N°68-2023-MNT. TÚNEL MACHUPICCHU/NSCP.2023.
 EMPRESA CONTRATISTA: CONSORCIO CARRETERA CUSCO
 CONTRATO DE OBRA: N° 057-2021-MTC/ 20, del 07.06.2021
 Obra: "MEJORAMIENTO DE LA CARRETERA SANTA MARÍA - SANTA TERESA - PUENTE HIDROELÉCTRICA MACHUPICCHU, ITEM B.- CONSTRUCCIÓN DE TÚNEL Y ACCESOS".
 Monto Del Contrato: S/ 166,167,111.89 INCLUYE IGV
 Nuevo Monto Contractual: S/ 169,403,678.35 INCLUYE IGV: este monto es incluido y deducido por los Adicionales y deductivos vinculantes aprobados según RD.
 Plazo de Ejecución Contractual: 900 dc
 Inicio del Plazo Contractual: 23 de junio del 2021
 Término del Plazo Contractual: 9 de diciembre del 2023
 Suspensión de Plazo: 123 dc
 Nuevo Termino del Plazo: 31 de mayo del 2024
 SUPERVISOR: CONSORCIO SUPERVISOR SANTA TERESA
 CONTRATO DE CONSULTORIA DE OBRA N° 035 -2021-MTC/20.2, del 19.03.2021.
 Monto del Contrato de Consultoría: S/. 14,391,447,86 INCLUYE IGV
 Fecha se Firma De Contrato: 19 de marzo del 2021
 Fecha De Inicio De Servicios: 23 de junio del 2021
 Plazo de Servicio: 960 días calendario
 900 días Etapa de Supervisión de Obra
 60 días Etapa de Liquidación de Obra
 Nuevo Plazo de Servicio: 1074 días calendario (Etapa de Supervisión de Obra)
 Nueva Fecha Termino de Etapa de Supervisión: 31 de mayo del 2024.
 Nueva Fecha Termino de Etapa de Liquidación: 30 de julio del 2024.

DEL MONITOREO:

-SEGUIMIENTO Y MONITOREO EN LAS OFICINAS DE SUPERVISIÓN Y CONTRATISTA.
 -SEGUIMIENTO Y MONITOREO LAS ACTIVIDADES PROGRAMADAS EN EL TÚNEL DEL KM6+240-KM8+027 Y ACCESOS



Conclusiones:

1) CUADERNO DE OBRA:

• El cuaderno de obra se encuentra actualmente en custodia del residente; es necesario indicar que, la anotación de los asientos en el cuaderno de obra se está realizando a destiempo.

• Asiento N°1112 (del Supervisor) de fecha 22.09.2023, indica, I. Del 1110 Asunto de la presencia en Obra del Ing. Luis Ascategui Salazar, de la dirección de obras. II. Del 1111 A lo expuesto, en relación a los 1108 y 1109, se inicio el 20.09.2023. A lo que alega el contratista justificar con la documentación correspondiente.

2) AMPLIACIONES DE PLAZO:

• A la fecha, la entidad se encuentra revisando las ampliaciones de plazo SAP N°9, 10 y 11 para su pronunciamiento.

• De la Ampliación de Plazo N°7 por 1 dc aprobada por la JRD, la entidad solicito una aclaración, la JRD ratifica su pronunciamiento mediante CARTA CN-6228-2023-CARD-CIP-CN del 6.09.2023, aprobando la SAP N°7.

• Asiento N°1111 (del Contratista) de fecha 20.09.2023, indica, Inicio de Causal de Ampliación de Plazo por Ejecución de los Mayores Metrados de la Partida 502.A Relleno para Estructuras; mediante asiento dejan constancia que se ha dado Inicio a la Ejecución del Mayor Metrado de la Partida 502.A RELLENO PARA ESTRUCTURAS, fecha de inicio de causal 20.09.2023

3) ADICIONALES DE OBRAS:

• A la fecha, se está ejecutando el Adicional N°06 y el Adicional N°10 y Deductivo Vinculante N°4.

• El contratista esta elaborando expediente para Prestación Adicional (PAO) N°11 para realizar la protección ribereña al DME Km4+980 en cumplimiento a la recomendación del ITS aprobado según RD N°630-2021-MTC/16 y RD N°947-2021-MTC/16.

4) DEDUCTIVOS:

• A la fecha se continua con la ejecución del Presupuesto Adicional de Adicional de Obra N°10 y Deductivo Vinculante N°4.

5) MAYORES METRADOS:

• A la fecha se continua con la ejecución de las actividades de Mayores Metrados por Termino de Metrado contractual de las Partidas 01.10.04.04 Impermeabilización y drenaje.

• El contratista ha solicitado mayor metrado para la Partida 1207 A5 EXCAVACIÓN EN ROCA ST-V (RMRc <30) el supervisor indica la fecha de inicio de la ejecución de los mayores metrados con 22.08.2023.

• El contratista ha solicitado Mayores Metrado por Término contractual de la Partida 1203.C Fibras de Acero y la supervisión la Autoriza con fecha 29.08.2023.

• El contratista ha solicitado Mayores Metrado por Término contractual de la Partida 502.A RELLENO PARA ESTRUCTURAS (Para Contra bóveda del sostenimiento. Antecedente Expediente Técnico del Túnel metrado 2410.69 m3 del PK8+020 al 7+901) con Asiento N°1108 (del Contratista) de fecha 19.09.2023 y la supervisión la Autoriza con Asiento N°1109 (del Supervisor) de fecha 20.09.2023 previo documento sustenta torio, con Asiento N°1111 (del Contratista) de fecha 20.09.2023, indica, Inicio de Causal de Ampliación de Plazo por Ejecución de los Mayores Metrados de la Partida 502.A Relleno para Estructuras y con Asiento N°1112 (del Supervisor) de fecha 22.09.2023, indica, los mayores metrados se inició el 20.09.2023. A lo que alega el contratista justificar con la documentación correspondiente. Siendo necesario indicar que, en el monitoreo de obra el día 20.09.2023, el 21.09.2023 y hoy 22.09.2023 se encuentran en el PK7+893.7, PK7+892 Y PK7+889 respectivamente no se apreciaron actividades Ejecución de los Mayores Metrados de la Partida 502.A RELLENO PARA ESTRUCTURAS.

6) PLAN DE MANEJO SOCIO AMBIENTAL:

• (Véase documento adjunto en el SIGVIAL).

7) RECURSOS OFERTADOS:

Del Contratista:

a.- Personal: Cumple con el personal ofertado; especialista de control de calidad, el especialista en Túnel se encuentra de bajada y/o salida.

b. Maquinaria y Equipo: cumple con los equipos y maquinarias ofertados; sin embargo, es necesario que realicen mantenimiento respectivo.

Del Supervisor:

a.- Personal: Cumple parcialmente con el personal ofertado; el especialista de metrados, costos, presupuestos, especialista administrador de contratos, especialista en impacto ambiental se encuentran de salida y/o bajada; por otra parte, el especialista Trazo, topografía, diseño vial, seguridad vial y señalización no se encuentra en obra; por otra parte, el especialista de Túnel no se encuentra en obra desde el 08.09.2023 hasta la fecha del presente informe, según refiere se encuentra mal de salud. La supervisión está solicitando la participación del especialista de Obras de Arte ya que se viene trabajando las actividades de alcantarilla MCA de 5X5m y otras actividades de obras civiles en el túnel, asimismo presento una Solicitud de Adicional N°2.

b. Maquinaria y Equipo: cumple con los equipos y maquinarias ofertados; pero es necesario indicar, de una inspección realizada el 08.09.2023 no se contaba con el equipo granulométrico y equipo de compactación, no obstante, el 21.09.2023 se pudo constatar los equipos en obra.

8) INCIDENTES Y/O ACCIDENTES:

• A la fecha no hubo incidente y/o accidentes.

9) PACRI:

• No hay intervención de PACRI ya que, en la obra no hay interferencias prediales.

10) ARQUEOLOGÍA:

• No hay interferencias arqueológicas.

11) PLAN DE SEGURIDAD Y SALUD OCUPACIONAL:

• Se aprecia presencia de prevencionistas o personal de seguridad en campo realizando la señalización preventiva, controlando el uso de los EPPs; por otra parte, ya que se cuenta con actividades en obra de turno nocturno se recomienda tener las medidas adecuadas de seguridad y prevención para todas las actividades a ejecutarse, se recomienda mayor control y limpieza en obra.

• El mantenimiento, limpieza, desinfección de las unidades de sanitarios portátiles: se realizan los lunes, miércoles y viernes.

12) MANTENIMIENTO DE TRÁNSITO TEMPORAL Y SEGURIDAD VIAL:

• A la fecha se está ejecutando el Mantenimiento.

13) OTROS:

Las actividades realizadas a la fecha son las siguientes:

• Riego de accesos provisionales al túnel, KM6+080-KM8+120.

• Actividad en la Planta de concreto, producción de concreto para zapata del Túnel principal y Shotcrete para sostenimiento del Túnel. Planta Trituradora (Chancadora), producción de agregados (arena chancada, arena lavada,



piedra chancada de 3/8" y 1 1/2").

- Zarandeo de material excavado para relleno, eliminación de material residual del zarandeo y eliminación excavado de los trabajos en el túnel, acopio de material excavado; transporte de extraído de la cantera Santa Rosa hacia la planta trituradora y acopio: KM4+980.
- Hoy 22.09.2023 se aprecia extracción de material (Borde) de la Cantera Santa Rosa.
- Excavación de Roca Tipo V y demás actividades que genera la excavación en el frente del portal de salida hacia la bahía: KM7+889.
- Impermeabilización: Instalación geotextil (lado izquierdo e izquierdo), lamina de impermeabilización de 2mm, tubería de \varnothing 110mm (corresponde mayores metros): km 7+120-km7+147.
- Excavación, Eliminación de Roca Tipo IV, Instalación de pernos, Cimbras para roca Tipo IV, lanzamiento de Shotcrete de la Bahía-Portal Salida (Adicional N°10, ambos turnos diurno-nocturno) cabe resaltar que, al realizar voladura en promedio de avance es de 2 a 3 metros.
- Conformación de Relleno de la alcantarilla MCA 5x5m: KM6+200.
- Instalación de tubería de concreto de 300mm para drenaje aguas servidas: KM6+820-KM6+850.
- Solaqueo, media caña en arquetas izquierda y derecha para aguas de infiltración de túnel: KM6+590, KM6+615, KM6+640, KM6+665, KM6+690, KM6+715, KM6+740, KM6+790, KM6+815, KM6+840.
- Encofrado, vaciado de poza de vertidos: km6+245.

Recomendaciones:

- Se recomienda al contratista continuar con la programación de las actividades en cumplimiento al cronograma actual aprobado; se recomienda constante mantenimiento de sus equipos y maquinarias.
- Se recomienda a la supervisión agilizar de manera oportuna los permisos respectivos para la explotación de la Cantera Chaullay; asimismo se recomienda mayor control de las actividades en obra.

Auditoria Fecha De Creación:

22-09-2023

Auditoria Fecha De Edición:

23-09-2023

PANEL FOTOGRAFICO

Panel Fotográfico



Panel Fotográfico de la Bitacora de Obras

Personal Encargado:

NATALY SUSI CABALLON PAUCAR

Nivel:

No Aplica

Fecha De Fotografia:

22-09-2023

Actividades:

PROGRESIVA: KM4+980

PLANTA DE CONCRETO: PRODUCCIÓN DE CONCRETO, PRODUCCIÓN DE SHOTCRETE PARA EL TÚNEL.

CDescripcion :

PRODUCCIÓN DE CONCRETO PARA ESTRUCTURA DE APOYO DE RIELES, PRODUCCIÓN DE SHOTCRETE PARA EL TÚNEL CON SU RESPECTIVO CONTROL DE CALIDAD.

MO: 1 INGENIERO ESPECIALISTA DE INSTALACIONES TÚNEL, 1 INGENIERO ASISTENTE DEL ESPECIALISTA DE INSTALACIONES TÚNEL, 1 TÉCNICO DE CONTROL DE CALIDAD, 1 LABORATORISTA, 2 AUXILIARES DE CONTROL DE CALIDAD, 4 OPERADORES, 1 PREVENCIÓNISTA (SSOMA).

EM: 1 CARGADOR FRONTAL, 3 MIXER, PLANTA DE CONCRETO, 1 EQUIPO COMPLETO DE CONO DE ABRAMS PARA MEDIR EL SLUMP, HERRAMIENTAS MANUALES.

Foto1:



[Ver imagen completa](#)

Foto2:



[Ver imagen completa](#)

Foto3:



[Ver imagen completa](#)

Fecha Toma De Datos:

23-09-2023

1



Panel Fotográfico de la Bitacora de Obras

Personal Encargado:

NATALY SUSI CABALLON PAUCAR

Nivel:

No Aplica

Fecha De Fotografía:

22-09-2023

Actividades:

PROGRESIVA: KM 4+980
PLANTA TRITURADORA (CHANCADORA): PRODUCCIÓN DE AGREGADO.

CDescripcion_____:

SE APRECIA LAS FAJAS, MOTORES, Y TODOS LOS COMPONENTES DE LA PLANTA TRITURADORA EN FUNCIONAMIENTO PARA LA PRODUCCIÓN DE AGREGADO.
MO: 1 INGENIERO ESPECIALISTA DE INSTALACIONES TÚNEL, 1 INGENIERO ASISTENTE DEL ESPECIALISTA DE INSTALACIONES TÚNEL, 1 TÉCNICO DE CONTROL DE CALIDAD, 1 JEFE DE PLANTA TRITURADORA, 2 SOLDADORES, 2 MECÁNICOS, 2 OPERADORES DE LA PLANTA TRITURADORA, 2 ELECTRICISTA, 1 ADMINISTRATIVO, 5 OPERADORES.
EM: 1 CARGADOR FRONTAL, 3 VOLQUETES, 2 SOLDADORAS, 1 COMPRESORA, HERRAMIENTAS MANUALES.

2

Foto1:

[Ver imagen completa](#)

Foto2:

[Ver imagen completa](#)

Foto3:

[Ver imagen completa](#)

Fecha Toma De Datos:

23-09-2023



Panel Fotográfico de la Bitacora de Obras

Personal Encargado:

NATALY SUSI CABALLON PAUCAR

Nivel:

No Aplica

Fecha De Fotografia:

22-09-2023

Actividades:

PROGRESIVA: KM6+200
CONFORMACIÓN DE RELLENO DE ALCANTARILLA MCA 5x5M.

CDescripcion_____:

SE APRECIA EL RELLENO Y COMPACTADO CON MATERIAL ZARANDEADO, EN LA ALCANTARILLA MCA DE 5x5M.
MO: 1 INGENIERO ASISTENTE DE OBRAS DE ARTE, 1 CAPATAZ, 3 OPERADORES, 4 OFICIALES, 3 PEONES, 1 VIGÍA, 1 PREVENCIÓNISTA (SSOMA).
EM: 1 TRACTOR SOBRE ORUGA, 1 RODILLO COMPACTADOR LISO, 1 VOLQUETES, HERRAMIENTAS MANUALES.

3

Foto1:



[Ver imagen completa](#)

Foto2:



[Ver imagen completa](#)

Foto3:



[Ver imagen completa](#)

Fecha Toma De Datos:

23-09-2023



PERÚ

Ministerio
de Transportes
y Comunicaciones

MINISTERIO DE TRANSPORTES Y COMUNICACIONES

Panel Fotográfico de la Bitacora de Obras

Personal Encargado:

NATALY SUSI CABALLON
PAUCAR

Nivel:

No Aplica

Fecha De Fotografía:

22-09-2023

Actividades:

PROGRESIVA KM6+260 (ACCESO PROVISIONAL)
ACOPIO TEMPORAL DE MATERIALES, TALLER TEMPORAL DE CARPINTERÍA METÁLICA Y MADERA.

CDescripcion_____:

HABILITACIONES DE ACERO PARA LA POZA DE VERTIDOS.
MO: 1 PREVENCIÓNISTA, 1 CAPATAZ, 2 OPERARIOS, 3 OFICIALES.
EM: 2 AMOLADORAS, HERRAMIENTAS MANUALES.

4

Foto1:



[Ver imagen completa](#)

Foto2:



[Ver imagen completa](#)

Foto3:



[Ver imagen completa](#)

Fecha Toma De Datos:

23-09-2023



Panel Fotográfico de la Bitacora de Obras

Personal Encargado:

NATALY SUSI CABALLON PAUCAR

Nivel:

No Aplica

Fecha De Fotografia:

22-09-2023

Actividades:

PROGRESIVA: KM6+740
SOLAQUEO, MEDIA CAÑA PARA CAJA DE ARQUETAS: KM6+590, KM6+615, KM6+640, KM6+665, KM6+690, KM6+715, KM6+740.

CDescripcion _____ :

SE APRECIA SOLAQUEO, MEDIA CAÑA EN ARQUETAS IZQUIERDA Y DERECHAS PARA AGUAS DE INFILTRACIÓN DE TUNEL, LAS ACTIVIDADES SE REALIZARON TAMBIÉN EL LAS ARQUETAS SIGUIENTES: KM6+590, KM6+615, KM6+640, KM6+665, KM6+690, KM6+715, KM6+740, KM6+765, KM6+790, KM6+815, KM6+840.
MO: 1 INGENIERO ASISTENTE DE OBRAS DE ARTE, 1 PREVENCIÓNISTA (SSOMA), 1 CAPATAZ, 3 OFICIALES, 3 OFICIALES, 2 PEONES.
EM: 2 TALADROS, 2 AMOLADORAS, 1 HERRAMIENTAS MANUALES.

5

Foto1:



[Ver imagen completa](#)

Foto2:



[Ver imagen completa](#)

Foto3:



[Ver imagen completa](#)

Fecha Toma De Datos:

23-09-2023



Panel Fotográfico de la Bitacora de Obras

Personal Encargado:

NATALY SUSI CABALLON
PAUCAR

Nivel:

No Aplica

**Fecha De
Fotografía:**

22-09-2023

Actividades:

PROGRESIVA 6+840
SOLAQUEO, MEDIA CAÑA PARA CAJA DE ARQUETAS: KM6+765, KM6+790, KM6+815, KM6+840.

CDescripcion_____:

SE APRECIA SOLAQUEO, MEDIA CAÑA EN ARQUETAS IZQUIERDA Y DERECHAS PARA AGUAS DE INFILTRACIÓN DE TUNEL, LAS ACTIVIDADES SE REALIZARON TAMBIÉN EL LAS ARQUETAS SIGUIENTES: KM6+590, KM6+615, KM6+640, KM6+665, KM6+690, KM6+715, KM6+740, KM6+765, KM6+790, KM6+815, KM6+840.

MO: 1 INGENIERO ASISTENTE DE OBRAS DE ARTE, 1 PREVENCIÓNISTA (SSOMA), 1 CAPATAZ, 3 OFICIALES, 3 OFICIALES, 2 PEONES.

EM: 2 TALADROS, 2 AMOLADORAS, 1 HERRAMIENTAS MANUALES.

6

Foto1:

[Ver imagen completa](#)

Foto2:

[Ver imagen completa](#)

Foto3:

[Ver imagen completa](#)

Fecha Toma De Datos:

23-09-2023



Panel Fotográfico de la Bitacora de Obras

Personal Encargado:

NATALY SUSI CABALLON PAUCAR

Nivel:

No Aplica

Fecha De Fotografía:

22-09-2023

Actividades:

PROGRESIVA: KM6+820- KM6+850
INSTALACIÓN DE TUBERÍA DE CONCRETO DE d=300MM.

CDescripcion_____:

SE APRECIA INSTALACIÓN DE TUBERÍA DE CONCRETO DE 300MM PARA DRENAJE AGUAS SERVIDAS Y/O RESIDUALES.
MO: 1 PREVENCIONISTA (SSOMA), 1 CAPATAZ, 4 OPERARIOS, 2 OFICIAL, 2 PEÓN.
EM: 2 AMOLADORAS, 2 TALADROS MANUALES, 2 PERFORADORAS MANUAL, HERRAMIENTAS MANUALES.

7

Foto1:



[Ver imagen completa](#)

Foto2:



[Ver imagen completa](#)

Foto3:

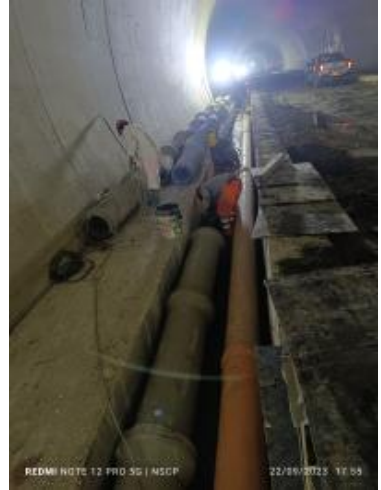

[Ver imagen completa](#)

Fecha Toma De Datos:

23-09-2023



Panel Fotográfico de la Bitacora de Obras

Personal Encargado:

NATALY SUSI CABALLON PAUCAR

Nivel:

No Aplica

Fecha De Fotografía:

22-09-2023

Actividades:

TRAMO: BAHÍA -SALIDA.
 PERFORACIÓN, DISPOSICIÓN O CARGUÍO DE EXPLOSIVOS.
 EXCAVACIÓN DE ROCA TIPO IV EN BAHÍA HACIA PORTAL DE SALIDA.
 ELIMINACIÓN DE ROCA TIPO IV.
 LANZAMIENTO DE SHOTCRETE PREVENTIVO PARA REFUERZO DEL ÁREA EXCAVADA.
 INSTALACIÓN DE CIMBRAS O CERCHAS, PERNOS PARA ROCA TIPO IV. (* LAS FOTOGRAFÍAS SIGUIENTES HACEN REFERENCIA A ESTA ACTIVIDAD).
 LANZAMIENTO DE SHOTCRETE PARA REFUERZO DEL ÁREA EXCAVADA Y DE LA CIMBRA O CERCHA.

CDescripcion :

SE CONTINUA CON LA EJECUCIÓN DEL ADICIONAL N°10. SE APRECIA PROCESOS CONSTRUCTIVOS DE PERFORACIÓN, VOLADURA, EXCAVACIÓN DE ROCA TIPO IV EN BAHÍA HACIA PORTAL DE SALIDA DEL TÚNEL, ELIMINACIÓN DE ROCA TIPO IV, INSTALACIÓN DE PERNOS, CIMBRAS O CERCHAS PARA ROCA TIPO IV, LUEGO DE LA VERIFICACIÓN DE LAS ACTIVIDADES Y PREVIA LA AUTORIZACIÓN DE LA SUPERVISIÓN SE PROCEDE A REALIZAR EL LANZAMIENTO DE SHOTCRETE PARA REFUERZO DEL ÁREA EXCAVADA Y DE LA CIMBRA INSTALADA; ACTIVIDADES QUE SE VIENEN REALIZANDO EN LOS TURNOS DIURNO Y NOCTURNO.
 MO: 1 INGENIERO ASISTENTE DE PRODUCCIÓN, 1 PREVISIONISTA (SSOMA), 1 CAPATAZ, 17 OPERADORES, 1 OPERARIO, 4 OFICIALES, 1 TÉCNICO ELECTRICISTA, 1 MECÁNICO, 1 VIGÍA, 1 TOPOGRAFO, 1 AUXILIAR DE TOPOGRAFÍA, 1 AYUDANTE DE TOPOGRAFÍA.
 EM: 1 MARTILLO HIDRÁULICO (PICOTÓN), 1 JUMBO, 1 TELEHANDLER, 1 EQUIPO ROBOTIZADO PARA LANZAMIENTO DE SHOTCRETE, 4 MIXERES, HERRAMIENTAS MANUALES, 1 ESTACIÓN TOTAL ROBÓTICA, 1 EXCAVADORA SOBRE ORUGA, 2 CARGADORES FRONTALES, 6 VOLQUETES.

8

Foto1:



[Ver imagen completa](#)

Foto2:



[Ver imagen completa](#)

Foto3:



[Ver imagen completa](#)

Fecha Toma De Datos:

23-09-2023



Panel Fotográfico de la Bitacora de Obras

Personal Encargado:

NATALY SUSI CABALLON
PAUCAR

Nivel:

No Aplica

**Fecha De
Fotografía:**

22-09-2023

Actividades:

PROGRESIVA: KM7+120@7+147.

IMPERMEABILIZACIÓN DEL TÚNEL PRINCIPAL CON GEOTEXTIL, LAMINA DE IMPERMEABILIZACIÓN DE 2MM, TUBERÍA DE \varnothing 110MM.

TRABAJOS DE MAYORES METRADOS.

CDescripcion _____ :

SE CONTINUA CON LOS TRABAJOS DE MAYORES METRADOS DE IMPERMEABILIZACIÓN. SE APRECIA TENDIDO DEL GEOTEXTIL, RECUBIERTA POR LA LAMINA IMPERMEABILIZANTE DE 2MM Y LA INSTALACIÓN DE TUBERÍA DE \varnothing 110MM.

SE ESTA USANDO EL ENCOFRADO METÁLICA DEL CONCRETO DE REVESTIMIENTO PARA HACER LOS TRABAJOS EN ESTE FRENTE, SIN EMBARGO PARA ESTA ACTIVIDAD SE TIENE UN ANDAMIO ESPECIFICO PARA REALIZAR LOS TRABAJOS EN ALTURA SEGUN LOS EQUIPOS INDICADOS EN EL ET, TDRs, CONTRATO Y LA OFERTA DEL CONTRATISTA. QUE PERMITEN MEJOR EFICIENCIA Y RENDIMIENTO AL REALIZAR ESTA ACTIVIDAD.

MO: 1 INGENIERO ASISTENTE DE OBRAS DE ARTE, 1 CAPATAZ, 1 PREVENCIÓNISTAS (SSOMA), 6 OFICIALES, 1 PEÓN.

EM: 2 SOLDADORAS LAMINA PVC, HERRAMIENTAS MANUALES.

Foto1:

[Ver imagen completa](#)

Foto2:

[Ver imagen completa](#)

Foto3:

[Ver imagen completa](#)

Fecha Toma De Datos:

23-09-2023



Panel Fotográfico de la Bitacora de Obras

Personal Encargado:

NATALY SUSI CABALLON PAUCAR

Nivel:

No Aplica

Fecha De Fotografía:

22-09-2023

Actividades:

TRAMO: SALIDA-BAHÍA KM7+889
 INSTALACIÓN DE MICROPILOTES EN ROCA TIPO V, INYECCIÓN DE LECHADA.
 EXCAVACIÓN DE ROCA TIPO V EN PORTAL DE SALIDA HACIA LA BAHÍA. (* LAS FOTOGRAFÍAS IGUENTES SON DE ESTA ACTIVIDAD)
 LANZAMIENTO DE SHOTCRETE PARA SOSTENIMIENTO PREVENCIONAL.
 ELIMINACIÓN DE MATERIAL EXCAVADO (ROCA TIPO V).
 REPLANTEO Y NIVELACIÓN DE CIMBRAS Y CONTROL DE LA EXCAVACIÓN.
 INSTALACIÓN DE CIMBRAS PARA ROCA TIPO V.
 LANZAMIENTO DE SHOTCRETE PARA REFUERZO DEL ÁREA EXCAVADA Y DE LA CIMBRA O CERCHA.

CDescripcion :

SE APRECIA ACTIVIADES PROPIAS A LA EXCAVACIÓN DE ROCA TIPO V Y ACTIVDADES QUE SE GENERAN DESPUES DE ESTA, EN EL PORTAL DE SALIDA DEL TÚNEL HACIA LA BAHÍA; EL MATERIAL EXCAVADO SE PROCEDE A ELIMINAR AL DME KM4+980. LUEGO DE LA VERIFICACIÓN DE LAS ACTIVIDADES Y PREVIA LA AUTORIZACIÓN DE LA SUPERVISIÓN SE PROCEDE A REALIZAR EL LANZAMIENTO DE SHOTCRETE PARA REFUERZO DEL ÁREA EXCAVADA, LUEGO SE REALIZA LA INSTALACIÓN DE CIMBRAS O CERCHAS PARA ROCA TIPO V PARA PROSEGUIR CON EL LANZAMIENTO DE SHOTCRETE PARA REFUERZO, ES NECESARIO INDICAR QUE YA INSTALADAS LA CIMBRAS O CERCHAS EN 8M SE PROCEDE INSTALAR LOS MICROPILOTES EN ROCA TIPO V (12M CON TRASLAPE DE 4M) E INYECCIÓN DE LECHADA EN LOS MICROPILOTES. SE APRECIA LA INSPECCIÓN DE LAS ACTIVIDADES POR LA SUPERVISIÓN.
 MO: 1 INGENIERO ASISTENTE DE PRODUCCIÓN, 1 CAPATAZ, 11 OPERADORES, 1 OPERARIO, 4 OFICIALES, 1 TÉCNICO ELECTRICISTA, 1 MECÁNICO, 1 VIGÍA, 1 TOPOGRAFO, 1 AUXILIAR DE TOPOGRAFÍA.
 EM: 1 MARTILLO HIDRÁULICO (PICOTÓN), 1 CARGADOR FRONTAL, 4 VOLQUETES, 1 JUMBO, 1 TELEHANDLER, 1 EQUIPO ROBOTIZADO PARA LANZAMIENTO DE SHOTCRETE, 2 MIXERES, HERRAMIENTAS MANUALES, 1 ESTACIÓN TOTAL ROBÓTICA

10

Foto1:



[Ver imagen completa](#)

Foto2:



[Ver imagen completa](#)

Foto3:



[Ver imagen completa](#)

Fecha Toma De Datos:

23-09-2023



Panel Fotográfico de la Bitacora de Obras

Personal Encargado:

NATALY SUSI CABALLON PAUCAR

Nivel:

No Aplica

Fecha De Fotografía:

22-09-2023

Actividades:

PROGRESIVA: KM6+245
ENCOFRADO, VACIADO DE CALZADURA DE POZA DE VERTIDOS.

CDescripcion_____:

SE APRECIA BOMBEO DE AGUA ACUMULADA, ENCOFRADO, VACIADO DE CALZADURA DE POZA DE VERTIDOS PARA AGUAS RESIDUALES.
MO: 1 CAPATAZ, 3 OPERARIOS, 2 OFICIAL, 2 PEÓN, 1 TOPÓGRAFO, 1 AYUDANTE DE TOPOGRAFÍA.
EM: 1 BOMBA PARA AGUA, 2 MIXER, 2 VIBRADORES PARA CONCRETO, HERRAMIENTAS MANUALES. 1 ESTACIÓN TOTAL, MIRA.

Foto1:

[Ver imagen completa](#)

Foto2:

[Ver imagen completa](#)

Foto3:

[Ver imagen completa](#)

Fecha Toma De Datos:

23-09-2023

11



Fotos: