



BITACORA ELECTRÓNICA DE OBRA

REGISTRO DE LA BITACORA Y FOTO DEL CUADERNO DE OBRA

Confirma Bitacora:	Nro Informe:	Fecha Informe:	Nombre De La Obra:	Personal Encargado:
Si	N ^o 209- 2023- MTC/ 20.9/ MJQY	14 - 11 - 2023	HUANUCO - LA UNION - HUALLANCA, TR 2	MICHAEL JESUS QUISPE YAURI.

Foto Bitacora:	Foto Bitacora 2:	Foto Bitacora 3:	Foto Bitacora 4:	Foto Bitacora 5:	Foto Bitacora 6:
	Ver imagen completa	Ver imagen completa	Ver imagen completa	Ver imagen completa	Ver imagen completa

[Ver imagen completa](#)

Asunto:

OBRA: MEJORAMIENTO, CONSERVACIÓN POR NIVELES DE SERVICIO Y OPERACIÓN DEL CORREDOR VIAL: HUANUCO – LA UNIÓN – HUALLANCA – DV. ANTAMINA/ EMP. PE-3N (TINGO CHICO) – NUEVAS FLORES – LLATA – ANTAMINA, TRAMO II.

(PUNTO UNIÓN) INICIO DE LA OBRA KM 52+920 A (TINGO CHICO) FIN DEL TRAMO II KM 102+819 LONG: 49.899 KM

ENTIDAD: PROVÍAS NACIONAL / SUBDIRECCIÓN DE OBRAS DE CARRETERAS

FINANCIAMIENTO: RECURSOS ORDINARIOS Y PRESTAMO INTERNACIONAL (BID)

OBRA N° 127-2018-MTC/20.2 CON LA EMPRESA CONTRATISTA CR20-(CHINA RAILWAY 20 BUREAU GROUP CORPORATION) PARA LA EJECUCIÓN DE LA OBRA "MEJORAMIENTO, CONSERVACIÓN POR NIVELES DE SERVICIO Y OPERACIÓN DE CORREDOR VIAL HUÁNUCO-LA UNIÓN-HUALLANCA-DV. ANTAMINA/EMP. PE-3N (TINGO CHICO)-NUEVAS FLORES-LLATA-ANTAMINA", TRAMO II: INICIA (PUNTO UNIÓN) KM 52+920 Y CULMINA EN (TINGO CHICO) KM 102+819.

EMPRESA CONTRATISTA: CHINA RAILWAY 20 BUREAU GROUP CORPORATION, CONTRATO DEL CONTRATISTA CR20: N° 127-2018-MTC/20

SUPERVISIÓN DE OBRA: CONSORCIO SUPERVISOR LOUIS BERGER-HOB, CONTRATO DE SUPERVISIÓN DE OBRA: N° 144-2018-MTC/20.2

PRESUPUESTO CONSORCIO SUPERVISOR OI-2:	S/ 123 625 905.13 (INC. IGV)
PRESUPUESTO OFERTADO DE LA OBRA TOTAL:	S/ 1 241 495 685.46 (INC. IGV)
PRESUPUESTO INICIAL DE OBRA ES OI-2:	S/ 358,709,252.68 (INC. IGV)
PRESUPUESTO ACTUAL DE EJECUCIÓN OBRA OI-2:	S/ 358 709,252.68 (INC. IGV)
FECHA DE ENTREGA DE TERRENO:	19.NOV.2019
FECHA DE INICIO DE OBRA:	20.NOV.2019
PLAZO DE EJECUCIÓN DE LA OBRA:	660 DIAS
FECHA DE TERMINO DE OBRA CONTRACTUAL:	09/SET/2021
FECHA DE TERMINO DE OBRA VIGENTE:	14/11/2023



Conclusiones:

I). (HUÁNUCO - LA UNIÓN - HUALLANCA) TRAMO II DEL KM 52+920 AL KM 102+8191.

1. DEL CUADERNO DE OBRA DEL TOMO N° 33:

NO HAY REGISTROS DE FOTOGRAFIA DEL CUADERNO DE OBRA (C.O.) POR PARTE DE LA SUPERVISIÓN DE OBRA Y LA EMPRESA CONTRATISTA CR20, SE TIENE HASTA LA PAGINA 100 DEL ASIENTO N° 4304 DEL CONTRATISTA DE FECHA 09.OCT.2023

2. PRORROGA AMPLIACIÓN DE PLAZO - (AMPLIACIONES DE PLAZO)

PRORROGA PLAZO N° 01 APROBADA: 82 DÍAS CALENDARIO.
PRORROGA PLAZO N° 03 APROBADA: 05 DÍAS CALENDARIO.
PRORROGA PLAZO N° 06 APROBADA R.D N° 685-2021-MTC/20: 67 DC.
PRORROGA PLAZO N° 08 APROBADA CON R.D N° 1566-2021-MTC/20: 60 DC.
PRORROGA PLAZO N° 09 APROBADA CON R.D N° 2205-2021-MTC/20: 02 DC.
PRORROGA PLAZO N° 10 APROBADA CON R.D N° 2422-2021-MTC/20: 28 DC.
PRORROGA PLAZO N° 12 APROBADA: 09 DÍAS CALENDARIOS.
PRORROGA PLAZO N° 13 APROBADA: 82 DÍAS CALENDARIOS.
PRORROGA PLAZO N° 14 APROBADA: 29 DÍAS CALENDARIOS.
PRORROGA PLAZO N° 15 APROBADA CON R.D N° 1295-2022-MTC/20: 01 DC.
PRORROGA PLAZO N° 16 APROBADA R.D N° 1410-2022-MTC/20: 38 DC.
PRORROGA PLAZO N° 17 APROBADA R.D N° 1544-2022-MTC/20: 15 DC.
PRORROGA PLAZO N° 18 APROBADA R.D N° 1672-2022-MTC/20: 17 DC.
PRORROGA PLAZO N° 19 APROBADA R.D N° 1673-2022-MTC/20: 83 DC.
PRORROGA PLAZO N° 21 APROBADA R.D N° 1826-2022-MTC/20: 06 DC.
PRORROGA PLAZO N° 22 APROBADA R.D N° 0006-2023-MTC/20: 01 DC.
PRORROGA PLAZO N° 23 APROBADA R.D N° 149-2023-MTC/20
PRORROGA PLAZO N° 24 APROBADA R.D N° 282-2023-MTC/20
PRORROGA PLAZO N° 25 APROBADA R.D N° 390-2023-MTC/20

3. EVENTOS COMPENSABLES

EVENTO COMPENSABLE N° 01 S/ 1 767 664.85 INC. IGV (RD N° 1152-2020-MTC/20)
EVENTO COMPENSABLE N° 02 IMPROCEDENTE (RD N° 1626-2020-MTC/20)
EVENTO COMPENSABLE N° 03 IMPROCEDENTE (RD N° 605-2020-MTC/20)
EVENTO COMPENSABLE N° 04 IMPROCEDENTE (RD N° 624-2020-MTC/20)

4. PRESUPUESTO ADICIONAL DE OBRA (PAO) – VARIACIONES (PRESTACIÓN ADICIONALES DE OBRA)

PRESUPUESTO ADICIONAL OBRA N° 01 - APROBADO R.D. N° 0379-2021-MTC/20
PRESUPUESTO ADICIONAL OBRA N° 02 - APROBADO R.D. N° 1267-2021-MTC/20
PRESUPUESTO ADICIONAL OBRA N° 03 - IMPROCEDENTE R.D. N° 1991-2021-MTC/21
PRESUPUESTO ADICIONAL OBRA N° 04 - APROBADO R.D. N° 2232-2021-MTC/20
PRESUPUESTO ADICIONAL OBRA N° 05 - IMPROCEDENTE R.D. N° 353-2022-MTC/20
PRESUPUESTO ADICIONAL OBRA N° 06 - IMPROCEDENTE R.D. N° 500-2022-MTC/20
PRESUPUESTO ADICIONAL OBRA N° 07 - APROBADO R.D. N° 583-2022-MTC/20
PRESUPUESTO ADICIONAL OBRA N° 08 - APROBADO R.D. N° 659-2022-MTC/20
PRESUPUESTO ADICIONAL OBRA N° 09 - IMPROCEDENTE R.D. N° 1030-2022 MTC/20
PRESUPUESTO ADICIONAL OBRA N° 10 - APROBADO R.D. N° 1046-2022 MTC/20
PRESUPUESTO ADICIONAL OBRA N° 11 - IMPROCEDENTE R.D. N° 1166-2022-MTC/20
PRESUPUESTO ADICIONAL OBRA N° 12 - APROBADO R.D. N° 1269-2022-MTC/20
PRESUPUESTO ADICIONAL OBRA N° 13 - APROBADO R.D. N° 1327-2022-MTC/20
PRESUPUESTO ADICIONAL OBRA N° 14 - APROBADO R.D. N° 1478-2022-MTC/20
PRESUPUESTO ADICIONAL OBRA N° 15 - APROBADO R.D. N° 1620-2022-MTC/20
PRESUPUESTO ADICIONAL OBRA N° 16 - APROBADO R.D N° 225-2023-MTC/20
PRESUPUESTO ADICIONAL OBRA N° 17 - APROBADO R.D N° 549-2023-MTC/20
PRESTACIÓN ADICIONAL DE OBRA N° 18 - APROBADO R.D N° 714-2023-MTC/20 del 19.06.2023
PRESTACIÓN ADICIONAL DE OBRA N° 19 - APROBADO R.D N° 1002-2023-MTC/20 del 18.08.2023
PRESTACIÓN ADICIONAL DE OBRA N° 20 - APROBADO R.D N° 1239-2023-MTC/20 del 06.10.2023

5. MAYORES CANTIDADES - (MAYORES METRADOS)

PRESUPUESTO DE MAYOR METRADO 1 - AUTORIZADO
PRESUPUESTO DE MAYOR METRADO 2 - AUTORIZADO
PRESUPUESTO DE MAYOR METRADO 3 - AUTORIZADO
PRESUPUESTO DE MAYOR METRADO 4 - AUTORIZADO
PRESUPUESTO DE MAYOR METRADO 5 - EN TRAMITE
PRESUPUESTO DE MAYOR METRADO 6 - EN TRAMITE
PRESUPUESTO DE MAYOR METRADO 7 - EN TRAMITE

6. PRESUPUESTO DEDUCTIVO VINCULANTE

PRESUPUESTO DEDUCTIVO VINCULANTE N° 01 - R.D. N° 0379-2021-MTC/20
PRESUPUESTO DEDUCTIVO VINCULANTE N° 02 - R.D. N° 1267-2021-MTC/20
PRESUPUESTO DEDUCTIVO VINCULANTE N° 03 - R.D. N° 2232-2021-MTC/20
PRESUPUESTO DEDUCTIVO VINCULANTE N° 05 - R.D. N° 583-2022-MTC/20
PRESUPUESTO DEDUCTIVO VINCULANTE N° 06 - R.D. N° 659-2022-MTC/20
PRESUPUESTO DEDUCTIVO VINCULANTE N° 07 - R.D. N° 1030-2022-MTC/20 DENEGADO

**PERÚ**Ministerio
de Transportes
y Comunicaciones**MINISTERIO DE TRANSPORTES Y COMUNICACIONES**

PRESUPUESTO DEDUCTIVO VINCULANTE N° 08 - R.D. N° 1046-2022-MTC/20
PRESUPUESTO DEDUCTIVO VINCULANTE N° 09 - R.D. N° 1269-2022-MTC/20
PRESUPUESTO DEDUCTIVO VINCULANTE N° 10 - R.D. N° 1478-2022-MTC/20
PRESUPUESTO DEDUCTIVO VINCULANTE N° 11 - R.D. N° 225-2023-MTC/20 del 03.03.2023
PRESUPUESTO DEDUCTIVO VINCULANTE N° 12 - R.D. N° 549-2023-MTC/20 del 12.05.2023
PRESUPUESTO DEDUCTIVO VINCULANTE N° 13 - R.D. N° 714-2023-MTC/20 del 19.06.2023
PRESUPUESTO DEDUCTIVO VINCULANTE N° 14 - R.D. N° 1002-2023-MTC/20 del 18.08.2023
PRESUPUESTO DEDUCTIVO VINCULANTE N° 15 - R.D. N° 1239-2023-MTC/20 del 06.10.2023

7. DISPOSICIÓN Y CONFORMACIÓN DE DEPÓSITOS DE MATERIAL EXCEDENTE

TRABAJOS DE COLOCACIÓN Y/O CONFORMACIÓN DE MATERIAL EXCEDENTE EN EL DME 05 DEL KM.81+920 (2° ITS APROBADO) AUTORIZADO.

TRABAJOS DE COLOCACIÓN Y/O CONFORMACIÓN DE MATERIAL EXCEDENTE EN EL DME 16 DEL KM.90+700 (1° ITS APROBADO) AUTORIZADO.

8. TRANSPORTES

TRANSPORTE DE MATERIALES EXCEDENTES PARA DISTANCIAS ENTRE 120 M Y 1,000 M

TRANSPORTE DE MATERIALES EXCEDENTES PARA DISTANCIAS MAYORES DE 1,000 M

TRANSPORTE DE MATERIAL EXCEDENTES A DME 05 DEL KM.81+920 (2° ITS APROBADO) AUTORIZADO.

TRANSPORTE DE MATERIAL EXCEDENTES A DME 16 DEL KM.90+700 (1° ITS APROBADO) AUTORIZADO.

9. MANTENIMIENTO DE TRÁNSITO Y SEGURIDAD VIAL

RIEGO DE LA VIA: DEL KM 52+920 AL KM 75+000

RIEGO DE LA VIA: DEL KM 75+000 AL KM 102+819

MANTENIMIENTO DE LA VIA: KM 52+920 AL KM 75+000

MANTENIMIENTO DE LA VIA: KM 75+000 AL KM 102+819

MANTENIMIENTO DE TRÁNSITO Y SEGURIDAD VIAL EN EL SECTOR: RIEGO DE VÍA EN EL KM.61+000 AL KM.65+000.

10. EMPRESA CONTRATISTA CR20:**11 PROFESIONALES ESPECIALISTAS Y 01 RESIDENTE DE OBRA****11. MAQUINARIA Y EQUIPO EN OBRA DE LA EMPRESA CONTRATISTA CR20:**

80 UNIDADES DE LAS 213 UNIDADES DE EQUIPO MINIMO.

12. CONSORCIO SUPERVISIÓN DE OBRA:**11 PROFESIONALES ESPECIALISTAS, 01 JEFE DE SUPERVISIÓN****13. VEHÍCULOS SUPERVISIÓN DE OBRA:**

06 CAMIONETAS Y 01 TIPO MINIVAN, TOTAL 07 UNIDADES EN OBRA

14. TOPOGRAFIA

LIBERACIÓN DE CONFORMACIÓN EN MEJORAMIENTO DE SUELOS A NIVEL DE SUB RASANTE, DEL KM.60+330 AL KM.60+380, C/D.

LIBERACIÓN DE CONFORMACIÓN EN MEJORAMIENTO DE SUELOS DEL KM.62+510 AL KM.62+710, C/D.

LIBERACIÓN DE CONFORMACIÓN EN BASE GRANULAR EN LOS SECTORES: DEL KM.87+130 AL KM.87+260, P/C; DEL KM.89+900 AL KM.90+070, P/C.

15. ESTRUCTURAS Y OBRAS DE ARTE

ENCOFRADO PARA PANTALLA, PAÑO N° 19, MCA DEL KM.102+208.30 AL KM.102+315.20 LI.

ARMADO DEL ACERO DE REFUERZO FY=4200 KG/CM2 EN ZAPATA Y MUROS LATERALES DE ALCANTARILLA MC 5.00 X 3.50; DEL KM.90+603.70.

EXCAVACIÓN PARA CUNETAS TRIANGULAR DEL KM.87+300.00 AL KM.87+500.00, L/D.

16. SUELOS Y PAVIMENTOS

EVALUACIÓN DE SUBRASANTE PARA POSIBLE MEJORAMIENTO DE SUELOS; CALICATA. N° C-308; DEL KM.78+200, C/I. PROF. 1.50M.

CONTROL DE LA COMPACTACIÓN CON CONO DE ARENA (MTC E 117), EN PLATAFORMA DE MEJORAMIENTO SUELOS A MENOS 0.30CM A NIVEL SUBRASANTE; DEL KM.60+330 AL KM.60+380, C/D.



CONTROL DE ELABORACIÓN DE MEZCLA DE CONCRETO F'C =100 KG/CM2, PARA SOLADO DE LOSA DE APROXIMACIÓN DEL ESTRIBO DERECHO DEL PUENTE SIYAN; DEL KM.86+891.78, PLANTA CAMPESINA KM.93+600, L/I.

17. ARQUEOLOGÍA

SE VERIFICÓ LOS TRABAJOS DE EXCAVACIÓN PARA ESTRIBO DE PUENTE TULLO URCO EN LA PROGRESIVA DEL KM.79+567.59. NO SE HA ENCONTRADO EVIDENCIAS ARQUEOLÓGICAS.

SE VERIFICÓ LOS TRABAJOS DE EXCAVACIÓN PARA CUNETETA EN LA PROGRESIVA DEL KM.87+300 AL KM.87+500. NO SE HA ENCONTRADO EVIDENCIAS ARQUEOLÓGICAS.

NO SE ENCONTRÓ NINGUNA EVIDENCIA ARQUEOLÓGICA Y/O PALEONTOLÓGICA.

Recomendaciones:

13. RECOMENDACIONES:

CONOCIMIENTO AL ADMINISTRADOR DE CONTRATOS, LA SUPERVISIÓN CON CARTA N° 2510020-OI.2-CJS-23-879 (11.10.2023), DIRIGIDA AL MTC - PROVIAS NACIONAL, CON ASUNTO "CONFORMIDAD A LOS PLANOS DE REPLANTEO DE ADECUACION Y RECLASIFICACION DE MATERIAL Y UBICACION DE BARRERA DE SEGURIDAD DEL KM.56+240 AL KM.57+240, SECTOR DE LA VARIANTE AYAPITEG", ADJUNTO EL INFORME N°2510020-OI.2-22-INF-565, ELABORADO POR EL ESPECIALISTA EN TOPOGRAFIA, TRAZO Y DISEÑO VIAL, LUEGO DE LA REVISIÓN Y ANÁLISIS DE LOS PLANOS DE REPLANTEO DE ADECUACION Y RECLASIFICACION DE MATERIAL Y UBICACION DE BARRERA DE SEGURIDAD DEL KM.56+240 AL KM.57+240, SECTOR DE LA VARIANTE AYAPITEG, DA SU CONFORMIDAD.

CONOCIMIENTO AL ADMINISTRADOR DE CONTRATOS, LA SUPERVISIÓN CON CARTA N° 2510020-OI.2-CJS-23-882 (11.10.2023), DIRIGIDA AL CONTRATISTA, CON ASUNTO "OPINIÓN DEL DERRUMBE DEL TALUD DE EXCAVACIÓN EN LA EJECUCIÓN DEL MCA KM. 102+208.03 AL KM. 102+315.20 EN RESPUESTA A LAS CARTAS: N°CR20G/OI2/RO/23/556 Y N°CR20G/OI2/RO/23/574", CON EL FIN DE REMITIRLES EL INFORME N°2510020-OI.2-25-INF-219, ELABORADO POR EL ESPECIALISTA EN GEOLOGÍA Y GEOTECNIA, LUEGO DE LA REVISIÓN Y ANÁLISIS, RECOMIENDA:

1. EL CONTRATISTA CON EL FIN DE DAR LIBRE TRANSITABILIDAD DE FORMA SEGURA, DEBERÁ Y DEBERÁ REALIZAR EL PLAN DE TRABAJO CON EL SUSTENTO TÉCNICO ADECUADO.

2. SE LE RECOMIENDA AL CONTRATISTA QUE SIEMPRE DEBE ESTAR MONITOREANDO ESPECIALMENTE EL ESPECIALISTA DE GEOLOGÍA Y GEOTECNIA EN LOS SECTORES QUE SE HAYAN PROYECTADO Y APROBADO POR MTC COMO MUROS DE CONTENCIÓN, ESPECIALMENTE ESTAR VISUALIZANDO IN SITU DEL COMPORTAMIENTO GEOTÉCNICO DE LOS MATERIALES QUE LO CONFORMAN A FIN DE PREVENIR CUALQUIER DESENLACE FATAL COMO SE ESTÁN PRESENTANDO EN LA ACTUALIDAD EN OBRA.

CONOCIMIENTO AL ADMINISTRADOR DE CONTRATOS, LA SUPERVISIÓN CON CARTA N° 2510020-OI.2-CJS-23-883 (11.10.2023), DIRIGIDA AL CONTRATISTA, CON ASUNTO "RESPUESTA A LA ADVERTENCIA ANTICIPADA N° 58", CON EL FIN DE REMITIRLES EL INFORME N°2510020-OI.2-22-INF-564, ELABORADO POR EL ESPECIALISTA EN TOPOGRAFIA, TRAZO Y DISEÑO VIAL, EN LA CUAL ADJUNTA LA DOCUMENTACION REFERIDA AL ASUNTO, EN RESPUESTA A VUESTRA CARTA N° CR20G/OI2/RO/23/560. SU REPRESENTADA DEBE PRESENTAR SU ADVERTENCIA ANTICIPADA POR LAS MAYORES CANTIDADES DE REMOCION DE DERRUMBES Y DETALLAR LOS SECTORES Y LOS DME QUE SE VA UTILIZAR. NO SE DA CONFORMIDAD A LA ADVERTENCIA ANTICIPADA N° 58 POR QUE SU REPRESENTADA, PRESENTA UN BALANCE GENERAL DE LA REMOCION DE DERRUMBE, POR LO QUE SE LE RECOMIENDA QUE, DEBE PRESENTAR COMO ADVERTENCIA SOLO LAS MAYORES CANTIDADES DE REMOCION DE DERRUMBES Y DETALLAR LOS DME QUE SE TIENE QUE UTILIZAR.

Auditoria Fecha De Creación:	Auditoria Fecha De Edición:
15-11-2023	15-11-2023

PANEL FOTOGRAFICO

Panel Fotográfico



Panel Fotográfico de la Bitacora de Obras

Personal Encargado:

MICHAEL JESUS QUISPE YAURI.

Nivel:

No Aplica

Fecha De Fotografia:

14-11-2023

Actividades:

PROGRESIVA: KM 102+208, KM 89+036, KM 89+111

CONSTRUCCIÓN MURO DE CONTENCIÓN – (MCA)

EXCAVACIÓN Y ELIMINACIÓN DEL TERRENO NATURAL

ENCOFRADO DEL MURO CON PANELES FENÓLICOS METALICOS

COLOCACIÓN DE CONCRETO PARA SOLADO DE F'C = 100 KG/CM2

COLOCACIÓN DE CONCRETO PARA ZAPATA DE F'C = 210 KG/CM2

CDescripcion _____ :

PERSONAL UTILIZADO: 02 OPERADORES, 02 CONTROLADORES, 01 CAPATAZ, 02 OPERARIOS, 04 OFICIALES, 12 PEONES, 02 VIGÍAS

MAQUINARIA Y EQUIPO UTILIZADO: 02 MIXER, 01 VIBRADOR DE CONCRETO, 01 HERRAMIENTAS MANUALES.

1

Foto1:



[Ver imagen completa](#)

Foto2:



[Ver imagen completa](#)

Foto3:



[Ver imagen completa](#)

Fecha Toma De Datos:

15-11-2023



Panel Fotográfico de la Bitacora de Obras

Personal Encargado:

MICHAEL JESUS QUISPE YAURI.

Nivel:

No Aplica

Fecha De Fotografia:

14-11-2023

Actividades:

PROGRESIVA: KM 75+770, KM 102+208, KM 102+315

RELLENO DE MUROS

RELLENO DE MATERIAL ESTRUCTURAL POR CAPAS

RELLENO DE MATERIAL ESTRUCTURAL DE CANTERA

EL ENSAYO DE DENSIDAD DE CAMPO (CONO DE ARENA) MURO DE CONTENCIÓN

COLOCACIÓN DE RELLENO COMPACTADO POR CAPAS CADA 0.20 M EN LADO DERECHO DE LA VÍA, VERIFICADO POR TOPOGRAFÍA Y LABORATORIO DE SUELOS DE SUPERVISIÓN

2

CDescripcion _____ :

PERSONAL UTILIZADO: 06 OPERADOR, 02 CONTROLADORES, 01 TECNICO DE LABORATORIO, 01 CAPATAZ, 03 PEONES, 02 VIGÍAS.

MAQUINARIA Y EQUIPO UTILIZADO: 02 VOLQUETE, 01 RETROEXCAVADORA, 03 RODILLOS BERMEROS, 01 CONO DE ABRAMS, 01 HERRAMIENTAS MANUALES.

Foto1:



[Ver imagen completa](#)

Foto2:



[Ver imagen completa](#)

Foto3:



[Ver imagen completa](#)

Fecha Toma De Datos:

15-11-2023



Panel Fotográfico de la Bitacora de Obras

Personal Encargado:

MICHAEL JESUS QUISPE YAURI.

Nivel:

No Aplica

Fecha De Fotografia:

14-11-2023

Actividades:

PROGRESIVA: KM 89+036, KM 89+111

CONSTRUCCIÓN MURO MIXTO MSR/MCA

TRABAJOS DE ENCOFRADO EN ZAPATAS DEL MSR/MCA

TRABAJOS DE ARMADO Y RELLENO GAVIONES EN MSR/MCA

COLOCACIÓN DE CONCRETO FC 100 KG/CM2 EN ZAPATAS DEL MCA/MSR

COLOCACIÓN DE VACIADO DE CONCRETO F'C 100 KG/CM2 EN SOLADOS DEL MSR/MCA

COLOCACIÓN DE CONCRETO FC 210 KG/CM2 EN ZAPATAS DEL MCA/MSR

CONSTRUCCIÓN DEL MURO SUELO REFORZADO/MURO DE CONCRETO ARMADO

TRABAJOS DE ARMADO Y RELLENO DE ELEMENTO DE MURO DE SUELO REFORZADO EN MSR/MCA

3

RELLENO ESTRUCTURAL Y COMPACTADO POR CAPAS MURO SUELO REFORZADO/MURO DE CONCRETO ARMADO

TRABAJOS DE DISTRIBUCIÓN Y ARMADO DEL ACERO DE REFUERZO FY 4200 KG/CM2 EN ZAPATAS DEL MURO SUELO REFORZADO Y MURO DE CONCRETO ARMADO (MSR/MCA)

CDescripcion _____ :

PERSONAL UTILIZADO: 03 OPERADORES, 01 CONTROLADORES, 01 CAPATAZ, 04 OFICIALES, 12 PEONES, 02 VIGÍAS

MAQUINARIA Y EQUIPO UTILIZADO: 02 MIXER, 01 RODILLO BERMERO, 01 VOLQUETES, 01 HERRAMIENTAS MANUALES

Foto1:



[Ver imagen completa](#)

Foto2:



[Ver imagen completa](#)

Foto3:



[Ver imagen completa](#)

Fecha Toma De Datos:

15-11-2023



PERÚ

Ministerio
de Transportes
y Comunicaciones

MINISTERIO DE TRANSPORTES Y COMUNICACIONES

Panel Fotográfico de la Bitacora de Obras

Personal Encargado:

MICHAEL JESUS QUISPE YAURI.

Nivel:

No Aplica

Fecha De Fotografía:

14-11-2023

Actividades:

PROGRESIVA: KM 87+073, KM 87+192

CUNETAS TRIANGULARES

CONSTRUCCIÓN DE CUNETAS

VACIADO DE CONCRETO FC 175 KG/CM2 EN PAÑOS INTERMEDIOS DE CUNETA TRIANGULAR

EXCAVACIÓN DE ZANJA DEL TERRENO NATURAL CON MAQUINARIA RETROEXCAVADORA

LAS CUNETAS SON ZANJAS LONGITUDINALES UBICADA A UN LADO DE LA CARRETERA O, EN SU DEFECTO, A UN SOLO LADO, REVESTIDAS, CON EL OBJETO DE CAPTAR, CONDUCIR, Y EVACUAR EN FORMÁ ADECUADA LOS FLUJOS DE AGUA SUPERFICIAL

CDescripcion _____ :

PERSONAL UTILIZADO: 03 OPERADORES, 01 CONTROLADORES, 01 CAPATAZ, 04 OFICIALES, 12 PEONES, 02 VIGÍAS

MAQUINARIA Y EQUIPO UTILIZADO: 01 RETRO EXCAVADORA, 01 MIXER, 01 VOLQUETE, 01 HERRAMIENTAS MANUALES

Foto1:



[Ver imagen completa](#)

Foto2:



[Ver imagen completa](#)

Foto3:



[Ver imagen completa](#)

Fecha Toma De Datos:

15-11-2023



Panel Fotográfico de la Bitacora de Obras

Personal Encargado:

MICHAEL JESUS QUISPE YAURI.

Nivel:

No Aplica

Fecha De Fotografia:

14-11-2023

Actividades:

PROGRESIVA: KM 88+200, KM 88+300, KM 87+260, KM 87+520

IMPRIMACIÓN ASFALTICO

LIMPIEZA DE PLATAFORMA DE BASE GRANULAR RECONFORMADA PARA IMPRIMACIÓN ASFÁLTICA CON MC-30

IMPRIMACIÓN ASFÁLTICA. CONSISTE EN LA APLICACIÓN DE UN LIGANTE, COMPUESTO POR MC-30, SOBRE LA BASE GRANULAR PREVIAMENTE TRATADA MEDIANTE LA NIVELACIÓN, COMPACTACIÓN, SECADO Y AUSENCIA DE PARTÍCULAS SOBRE LA SUPERFICIE.

CONTROL DE LAS UNIFORMIDAD DE LA SUPERFICIE EN EL TRAMO LIBERADO

COLICACIÓN DEL ASFALTO LIQUIDO MC-30 SOBRE LA BASE GRANULAR (IMPRIMACIÓN)

5

CDescripcion _____ :

PERSONAL UTILIZADO: 01 OPERADOR, 02 TECNICOS DE LABORATORIO DE SUELOS Y PAVIMENTOS, 02 CONTROLADORES, 01 CAPATAZ, 08 PEONES, 02 VIGÍAS

MAQUINARIA Y EQUIPO UTILIZADO: 01 CISTERNA IMPRIMADOR, 01 HERRAMIENTAS MANUALES

Foto1:



[Ver imagen completa](#)

Foto2:



[Ver imagen completa](#)

Foto3:



[Ver imagen completa](#)

Fecha Toma De Datos:

15-11-2023



Panel Fotográfico de la Bitacora de Obras

Personal Encargado:

MICHAEL JESUS QUISPE YAURI.

Nivel:

No Aplica

Fecha De Fotografia:

14-11-2023

Actividades:

PROGRESIVA: KM 87+260, KM 87+530, KM 88+200, KM 88+300

LIMPIEZA DE LA CAPA DE IMPRIMACIÓN

LIMPIEZA SUPERFICIAL DE LA BASE IMPRIMADA

CDescripcion :

PERSONAL UTILIZADO: 01 OPERADORES, 01 CAPATAZ, 02 CONTROLADRES, 03 PEONES, 02 VIGIAS.

MAQUINARIA Y EQUIPO UTILIZADO: 01 CAMIONETA, 01 COMPRESORA DE AIRE, 01 HERRAMIENTAS MANUALES.

6

Foto1:



[Ver imagen completa](#)

Foto2:



[Ver imagen completa](#)

Foto3:



[Ver imagen completa](#)

Fecha Toma De Datos:

15-11-2023



Panel Fotográfico de la Bitacora de Obras

Personal Encargado:

MICHAEL JESUS QUISPE YAURI.

Nivel:

No Aplica

Fecha De Fotografia:

14-11-2023

Actividades:

PROGRESIVA: KM 90+700, KM 81+920

DEPOSITO DE MATERIAL EXCEDENTE (DME):

COLOCACION DE MATERIAL EXCEDENTE (DME)

900. PROTECCIÓN AMBIENTAL

910. PROGRAMA DE ABANDONO DE OBRA

901.A DISPOSICIÓN Y CONFORMACIÓN DE DEPÓSITOS DE MATERIAL EXCEDENTE

901.B1 RETIRO Y ALMACENAMIENTO DE TOP SOIL DE DME COLOCACIÓN, DEPOSITO Y CONFORMACIÓN DEL MATERIAL EXCEDENTE DE LOS CORTES DE TALUD EN EL DME

CDescripcion_____:

PERSONAL UTILIZADO: 67 OPERADORES, 02 CONTROLADORES, 01 CAPATAZ, 02 VIGÍAS

MAQUINARIA Y EQUIPO UTILIZADO: 02 EXCAVADORAS, 04 VOLQUETES, 01 HERRAMIENTAS MANUALES

7

Foto1:

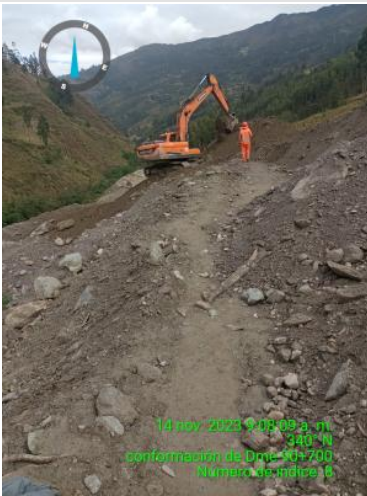

[Ver imagen completa](#)

Foto2:



[Ver imagen completa](#)

Foto3:



[Ver imagen completa](#)

Fecha Toma De Datos:

15-11-2023



Panel Fotográfico de la Bitacora de Obras

Personal Encargado:

MICHAEL JESUS QUISPE YAURI.

Nivel:

No Aplica

Fecha De Fotografia:

14-11-2023

Actividades:

PROGRESIVA: KM 89+900, KM 90+000, KM 80+390, KM 80+560

CONSTRUCCIÓN BASE GRANULAR

RECONFORMACIÓN DE LA BASE GRANULAR

BATIDO Y CONFORMACIÓN BASE GRANULAR

LIBERACIÓN DE LA CONFORMACIÓN DE BASE GRANULAR

SE VERIFICA LOS TRABAJOS DE CONFORMACIÓN A NIVEL DE BASE GRANULAR

CDescripcion :

PERSONAL UTILIZADO: 10 OPERADORES, 02 CONTROLADORES, 01 CAPATAZ, 02 VIGÍAS

MAQUINARIA Y EQUIPO UTILIZADO: 02 MOTONIVELADORAS, 02 RODILLOS VIBRADOR, 01 CISTERNA DE AGUA, 01 EXCAVADORA, 04 VOLQUETES, 01 HERRAMIENTAS MANUALES

8

Foto1:



[Ver imagen completa](#)

Foto2:



[Ver imagen completa](#)

Foto3:



[Ver imagen completa](#)

Fecha Toma De Datos:

15-11-2023



Fotos: