



## BITACORA ELECTRÓNICA DE OBRA

### REGISTRO DE LA BITACORA Y FOTO DEL CUADERNO DE OBRA

<b>Confirma Bitacora:</b> Si	<b>Nro Informe:</b> 044	<b>Fecha Informe:</b> 27 - 11 - 2023	<b>Nombre De La Obra:</b> CANTA – HUALLAY	<b>Personal Encargado:</b> BORIS WALTER AYLLÓN CARCELÉN		
<b>Foto Bitacora:</b>	<b>Foto Bitacora 2:</b>	<b>Foto Bitacora 3:</b>	<b>Foto Bitacora 4:</b>	<b>Foto Bitacora 5:</b>	<b>Foto Bitacora 6:</b>	

[Ver imagen completa](#)

[Ver imagen completa](#)

[Ver imagen completa](#)

[Ver imagen completa](#)

[Ver imagen completa](#)

[Ver imagen completa](#)

#### Asunto:

NUMERO DE INFORME No. 044-2023  
CONTRATO DE OBRA: No. 103-2019-MTC/ 20 de fecha 24/09/2019  
EMPRESA CONTRATISTA: CHINA ROAD AND BRIDGE CORPORATION SUCURSAL PERU  
OBRA: SALDO DE OBRA: "MEJORAMIENTO, REHABILITACIÓN Y CONSERVACIÓN POR NIVELES DE SERVICIO Y OPERACIÓN DEL CORREDOR VIAL, LIMA – CANTA – HUAYLLAY –DV. COCHAMARCA – EMP.PE 3N" ( SALDO DE OBRAS INICIALES ( OI) TRAMO 2 CANTA - HUALLAY LONGITUD: 95.2 KMS.  
MONTO DE OBRAS INICIALES : 338,725,656.80  
SUPERVISOR: CONSORCIO CESEL - CAL Y MAYOR  
CONTRATO DE CONSULTORIA DE OBRA N° 077-2014-MTC/20) ADENDA No. 4 DE FECHA,24-09-2019 LA OBRA ACTUALMENTE ESTA EN ACTIVIDAD ,  
VISITA DE SEGUIMIENTO Y MONITOREO A LAS OFICINAS DE LA SUPERVISION  
VISITA DE SEGUIMIENTO Y MONITOREO AL TRAMO 2 ( OBRAS INICIALES) DESDE KM. 0+000 AL KM. 95+600 ( HUALLAY)

**Conclusiones:**

- 0) CUADERNO DE OBRA: El cuaderno de obra esta en manos de la Contratista. Hoy no se ha logrado acceso al cuaderno de obra.
- 1) AMPLIACIONES DE PLAZO: A la fecha se han otorgado las Prórrogas N° 01, N° 02, N° 05 y N°06 por 82, 16, 01, 66 días calendario, respectivamente, tiene plazo hasta el 31-10-2023
- 2) ADICIONALES DE OBRAS: Mediante la Resolución Directoral N° 0278-2021-MTC/20.2.101.1 denominado: "Cambio de ubicación de plantas industriales del km 89+500 y km 83+700 al km 80+150", se ha aprobado Adicionales N° 02, N° 03 y N° 4 y se ha aprobado un Adicional No.5, Se ha tramitado Adicional No. 6 ( mejoramientos a nivel de subrasante )NO SE APROBO y Aprobado el adicional 7 ( diseño de MAC desde Km. 20+900 al Km. 34+000), se ha aprobado el adicional No. 08 (bases y subbases). Se ha APROBADO adicional No 9 y 10,
- 3) MAYORES METRADOS: Se tiene conocimiento que la Supervisión de Obra ha presentado informes a la Entidad por el asunto de Mayores Metrados por la Entidad y ha comunicado al contratista las observaciones a los informes elaborados por el mencionado contratista. En resumen la Contratista va ha realizar la subsanación de observaciones y los informes de los expedientes de mayores cantidades. Se ha tramitado ante la Supervisión, informe técnico de mayores cantidades correspondiente a geomembrana tipo2 para los pedraplenes y correspondientes a transporte de derrumbes en las progresivas Km. 59 al Km, 73. la Contratista ha tramitado la subsanación de observaciones del trámite de mayores cantidades de derrumbes en el Km. 25 al Km. 35. se ha tramitado subsanación de mayores cantidades de partidas de banquetas para relleno sector km. 66+000 al Km. 95+000., se han autorizado mayores cantidades No. 9,10,11,12,,13,14,15,16,17 y 18 el cual están en ejecución
- 4) DEDUCTIVOS: Mediante la Resolución Directoral N° 0278-2021-MTC/20.2.101.1 de fecha 15 de junio del 2021, la Entidad aprobó el Presupuesto Deductivo Vinculante N° 01. se tramitara un deductivo vinculante No. 6 Y 7
- 5) PLAN DE MANEJO SOCIOAMBIENTAL: Se visualiza la disposición de baños portátiles tipo DISAL, Se observa el uso de un camión cisterna para el mojado de la vía como acción antipolvo, en diferentes zonas.
- 6) MANTENIMIENTO VIAL: se realiza solo actividades DE MANTENIMIENTO VIAL MINIMAS (regado de accesos ) y emergencias.
- 7) RECURSOS OFERTADOS: DEL CONTRATISTA
- a) PERSONAL: Gerente Vial, residente, especialista en suelos, ambiental, Ing, de trazo y topografía, Ing. de estructuras y obras de arte., especialista social, geología jefe de oficina técnica, señalización, seguridad personal técnico en el sitio de la obra SE OBSERVA LA FALTA DEL ESPECIALISTA DE PRODUCCION Y LA MEDICO OCUPACIONAL
- b) MAQUINARIA Y EQUIPO: : Se ha encontrando los siguientes equipos y maquinarias : 3 cargador frontal , 6 excavadora de oruga,,1 excavadora con ruedas neumáticas, 2 tractores de oruga ,1 rock drill, 2 retroexcavadoras, camiones de volteo, 1 camión cisterna equipo de pavimentación , 2 compactadoras de rodillo , dos compactadoras neumáticas y un mini cargador frontal , 1 motoniveladora.( actualmente la mayoría de equipos están en los diferentes acopios por estar la obra ya asfaltada, en casi su totalidad)
- DE LA SUPERVISIÓN:
- a) PERSONAL : jefe de supervisión , donde para las obras iniciales labora el especialista de seguridad, costos y valorizaciones, ambiental, geología, estructuras y obras de arte y especialista de trazo y topografía, suelos, asistente de supervisión, técnicos y personal administrativo
- b) MAQUINARIA Y EQUIPOS se ha apreciado 5 camionetas 4x4 y 5 conductores , 1 DEL TRAMO 2 hasta los momentos
- 8) INCIDENTES: Hoy no se tiene información de incidentes
- 10) ARQUEOLOGÍA: actualmente la zona arqueológica esta asfaltado ( esta toda asfaltado)
- 11) OTROS: Las condiciones del clima en la zona, hoy es nublado en horas de la mañana y en la tarde ocurren lloviznas y caída de nieve en la zona de huallay del tramo 2 (OBRAS INICIALES) también granizo y nieve en las zonas altas en la Vía canta Huallay .Hasta ahora con la ultima valorización del mes de acuerdo a lo ejecutado, aprobado y corregido por la supervisión se encuentra ATRASADA. Actualmente la obra se encuentra en ACTIVIDAD.
- Es importante señalar que desde el inicio de las actividades de monitoreo NO se cuenta con servicio de movilidad (CAMIONETA) alquilada permanente por PROVIAS NACIONAL LIMA . Hecho que ocasiona generalmente salir a la 6 am con la Supervisión para poder estar en Campo, estar en los sitios donde disponga la supervisión y regresar a la hora que disponga la Supervisión y finalmente llegar en horas de la tarde a realizar los informes diarios y mensuales en gabinete en horas de la noche o madrugada ( SE REQUIERE URGENTE ATENCION PARA EL CUMPLIMIENTO DE LAS FUNCIONES ENCOMENDADAS PUESTO QUE EXISTE MUCHAS LIMITACIONES PARA LA EJECUCION DE LAS LABORES.



PERÚ

Ministerio  
de Transportes  
y Comunicaciones

MINISTERIO DE TRANSPORTES Y COMUNICACIONES

### Recomendaciones:

Se recomienda a la Contratista la INMEDIATA CAMPAÑA DE CONCIENTIZACION A LOS USUARIOS DE LA VIA, por los constantes incidentes y accidentes de tránsito ocurridos hasta la fecha,

Se recomienda a la Contratista a presentar los informes técnicos de obras adicionales pendientes por tramitar, como la Zona de canales de SEDAPAL se le ha participado en varias ocasiones la entrega del mismo.

Se recomienda a la Contratista, la urgente incremento de colocación de señal informativa, preventiva y reglamentaria (provisional o definitiva) en la vía y el regado de la misma para disminuir la generación de polvo (Que disminuye la visibilidad) en las zonas sin asfalto, puesto que la vía está en mejores condiciones de transitabilidad, motivando a los Usuarios a ir a mayor velocidad, incrementando el riesgo a accidentes e incidentes en el tramo 2 (obras iniciales). La Contratista deberá merecer la correspondiente penalidad de acuerdo a lo exigido en su contrato.

Se participa a la Supervisión, que si se demuestran evidencias que no se adoptaron oportunamente las acciones necesarias para un correcto trabajo que permita la señalización (diurna y nocturna) durante la ejecución de la obra y por no haber adoptado las acciones necesarias para que el Contratista ejecute la señalización que la Obra requiere y brindar seguridad al usuario con el fin de evitar accidentes, se la aplicara la penalidad que corresponda, de acuerdo a los TDR.

Se participa a la Supervisión su acción e intervención inmediata con la CONTRATISTA ante la falta de colocación de SEÑALIZACION INFORMATIVA ,PREVENTIVA Y REGLAMENTARIA en las diferentes zonas de la vía, donde están ocurriendo incidentes y accidentes de manera constante.

Es necesario que PROVIAS NACIONAL suministre una movilidad permanente ( camioneta alquilada) para al monitor de campo, para realizar las constataciones, seguimiento y monitoreo en el sitio de la obra. en cumplimiento de la CLAUSULA DECIMA DEL CONTRATO. A la fecha NO hay Camioneta permanente, ni provisional , ocasionando trabajar mas de 12 horas por día, porque hay que salir a campo con la Supervisión desde las 6 am y regresar en la tarde ocasionando muchos inconvenientes para realizar el seguimiento y monitoreo en campo ,puesto que solo se recorre los puntos programados por la Supervisión y ocasionando efectuar las labores en gabinete en horas de la noche o madrugada para evitar retrasos ES COMPLETAMENTE NECESARIO TENER UNA MOVILIDAD PARA EL BUEN DESEMPEÑO DE LAS FUNCIONES

**Auditoria Fecha De Creación:**

28-11-2023

**Auditoria Fecha De Edición:**

28-11-2023

## PANEL FOTOGRAFICO

### Panel Fotográfico



PERÚ

Ministerio  
de Transportes  
y Comunicaciones

MINISTERIO DE TRANSPORTES Y COMUNICACIONES

## Panel Fotográfico de la Bitacora de Obras

### Personal Encargado:

BORIS WALTER AYLLÓN  
CARCELÉN

### Nivel:

No Aplica

### Fecha De Fotografía:

27-11-2023

### Actividades:

PROGRESIVA KM. 95+800  
VISITA DE SEGUIMIENTO Y MONITOREO AL TRAMO 2 ( OBRAS INICIALES): VISITA A HUALLAY

### CDescripcion\_\_\_\_\_:

En la progresiva KM. 95+800 se realiza visita de seguimiento y monitoreo al tramo 2 ( obras iniciales) donde se visita al poblado de huallay.

### Foto1:



[Ver imagen completa](#)

### Foto2:



[Ver imagen completa](#)

### Foto3:



[Ver imagen completa](#)

### Fecha Toma De Datos:

28-11-2023

1



PERÚ

Ministerio  
de Transportes  
y Comunicaciones

MINISTERIO DE TRANSPORTES Y COMUNICACIONES

## Panel Fotográfico de la Bitacora de Obras

**Personal Encargado:**

BORIS WALTER AYLLÓN  
CARCELÉN

**Nivel:**

No Aplica

**Fecha De  
Fotografía:**

27-11-2023

**Actividades:**

PROGRESIVA KM. 95+720  
VISITA DE SEGUIMIENTO Y MONITOREO AL TRAMO 2 ( OBRAS INICIALES): VISITA A DME  
EJECUTADO

**CDescripcion** \_\_\_\_\_ :

En la progresiva Km. 95+720 se realiza visita de seguimiento y monitoreo al DME ubicado en una zona  
aledaña al poblado de HUallay.

**Foto1:**

[Ver imagen completa](#)

**Foto2:**

[Ver imagen completa](#)

**Foto3:**

[Ver imagen completa](#)

**Fecha Toma De Datos:**

28-11-2023

2



PERÚ

Ministerio  
de Transportes  
y Comunicaciones

MINISTERIO DE TRANSPORTES Y COMUNICACIONES

## Panel Fotográfico de la Bitacora de Obras

### Personal Encargado:

BORIS WALTER AYLLÓN  
CARCELÉN

### Nivel:

No Aplica

### Fecha De Fotografía:

27-11-2023

### Actividades:

PROGRESIVA KM. 94+180  
VISITA DE SEGUIMIENTO Y MONITOREO AL TRAMO 2 ( OBRAS INICIALES): ALCANTARILLA MARCO ( VISTA DESDE CARRETERA DE ACCESO)

### CDescripcion \_\_\_\_\_ :

En la progresiva KM. 94+180 se realiza visita al sitio donde se construyo una alcantarilla marco para el pase de animales, actualmente se realiza el desencofrado de la parte izquierda yb acomodo del encofrado. trabajan 1 capataz y 20 obreros.

### Foto1:



[Ver imagen completa](#)

### Foto2:



[Ver imagen completa](#)

### Foto3:



[Ver imagen completa](#)

### Fecha Toma De Datos:

28-11-2023

3



PERÚ

Ministerio  
de Transportes  
y Comunicaciones

MINISTERIO DE TRANSPORTES Y COMUNICACIONES

## Panel Fotográfico de la Bitacora de Obras

### Personal Encargado:

BORIS WALTER AYLLÓN  
CARCELÉN

### Nivel:

No Aplica

### Fecha De Fotografía:

27-11-2023

### Actividades:

PROGRESIVAS KM. 89+000 al KM. 92+000

VISITA DE SEGUIMIENTO Y MONITOREO AL TRAMO 2 ( OBRAS INICIALES) : LLUVIAS EN EL SECTOR

### CDescripcion\_\_\_\_\_:

En las progresivas KM. 89+000 al Km. 92+000 en este sector esta llovisnando, se realiza visita al lugar donde se verifica la falta de colocación de señalización.

### Foto1:



[Ver imagen completa](#)

### Foto2:



[Ver imagen completa](#)

### Foto3:

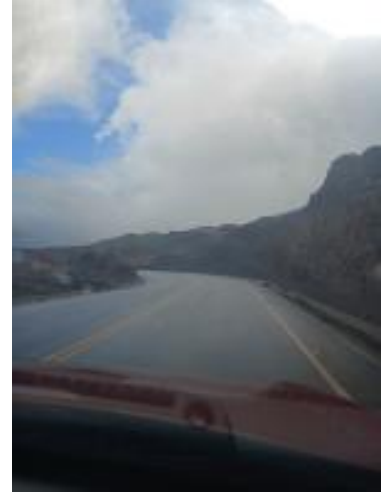

[Ver imagen completa](#)

### Fecha Toma De Datos:

28-11-2023

4



PERÚ

Ministerio  
de Transportes  
y Comunicaciones

MINISTERIO DE TRANSPORTES Y COMUNICACIONES

## Panel Fotográfico de la Bitacora de Obras

### Personal Encargado:

BORIS WALTER AYLLÓN  
CARCELÉN

### Nivel:

No Aplica

### Fecha De Fotografía:

27-11-2023

### Actividades:

PROGRESIVA KM. 74+000 AL KM. 75+000

VISITA DE SEGUIMIENTO Y MONITOREO AL TRAMO 2 ( OBRAS INICIALES) : NEVADA EN EL SECTOR

### CDescripcion\_\_\_\_\_:

En la progresiva KM. 74+000 al km. 75+000 se realiza visita de seguimiento y monitoreo al tramo 2 ( obras iniciales donde se aprecia la caída de nieve en el sector y la presencia de neblina, en la via se detecta la falta de señalización

### Foto1:

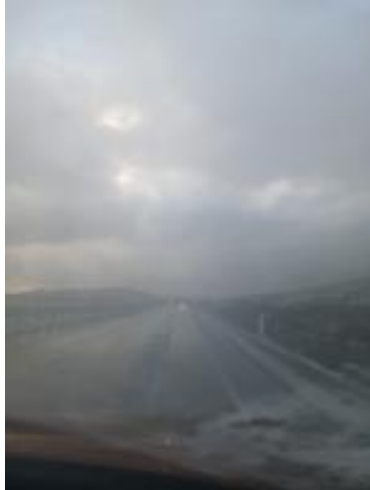

[Ver imagen completa](#)

### Foto2:

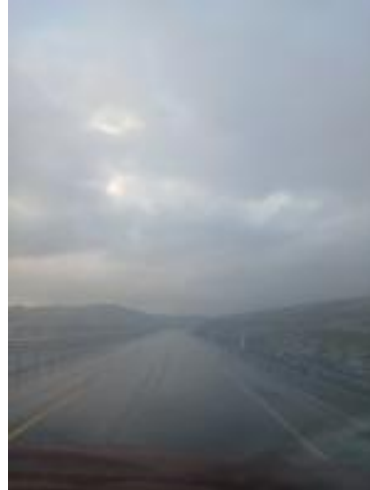

[Ver imagen completa](#)

### Foto3:



[Ver imagen completa](#)

### Fecha Toma De Datos:

28-11-2023

5