

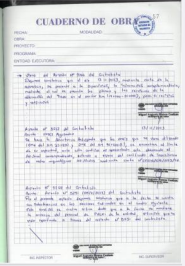



BITACORA ELECTRÓNICA DE OBRA

REGISTRO DE LA BITACORA Y FOTO DEL CUADERNO DE OBRA

Confirma Bitacora: Si	Nro Informe: N 0 010 - 2023 - MTC/ 20.9/ MJQY	Fecha Informe: 07 - 12 - 2023	Nombre De La Obra: HUANUCO - LA UNION - HUALLANCA, TR 1	Personal Encargado: MICHAEL JESUS QUISPE YAURI.
---------------------------------	--	---	---	---

Foto Bitacora:  Ver imagen completa	Foto Bitacora 2:  Ver imagen completa	Foto Bitacora 3: Ver imagen completa	Foto Bitacora 4: Ver imagen completa	Foto Bitacora 5: Ver imagen completa	Foto Bitacora 6: Ver imagen completa
---	--	--	--	--	--

Asunto:

OBRA: MEJORAMIENTO, CONSERVACIÓN POR NIVELES DE SERVICIO Y OPERACIÓN DEL CORREDOR VIAL: HUANUCO – LA UNIÓN – HUALLANCA – DV. ANTAMINA/ EMP. PE-3N (TINGO CHICO) – NUEVAS FLORES – LLATA – ANTAMINA.

(HUÁNUCO - PUNTO UNIÓN) KM 00+000 AL KM 52+920 DEL TRAMO I:

ENTIDAD: PROVÍAS NACIONAL / SUBDIRECCIÓN DE OBRAS DE CARRETERAS

FINANCIAMIENTO: RECURSOS ORDINARIOS Y PRESTAMO INTERNACIONAL (BID)

OBRA N° 127-2018-MTC/20.2 CON LA EMPRESA CONTRATISTA CR20-(CHINA RAILWAY 20 BUREAU GROUP CORPORATION) PARA LA EJECUCIÓN DE LA OBRA “MEJORAMIENTO, CONSERVACIÓN POR NIVELES DE SERVICIO Y OPERACIÓN DE CORREDOR VIAL HUÁNUCO-LA UNIÓN-HUALLANCA-DV. ANTAMINA/EMP. PE-3N (TINGO CHICO)-NUEVAS FLORES-LLATA-ANTAMINA”, TRAMO I: INICIA (HUÁNUCO) KM 00+000 Y CULMINA (PUNTO UNIÓN) KM 52+920.

EMPRESA CONTRATISTA: CHINA RAILWAY 20 BUREAU GROUP CORPORATION, CONTRATO DEL CONTRATISTA CR20: N° 127-2018-MTC/20

SUPERVISIÓN DE OBRA: CONSORCIO SUPERVISOR LOUIS BERGER-HOB, CONTRATO DE SUPERVISIÓN DE OBRA: N° 144-2018-MTC/20.2

MONTO DEL VALOR REFERENCIAL:	S/ 1 551 500 000.00 (INC. IGV)
PRESUPUESTO OFERTADO TOTAL:	S/ 1 241 495 685.46 (INC. IGV)
PRESUPUESTO OBRAS INICIALES OI-1:	S/ 323 942 616.32 (INC. IGV)
MONTO DE OBRA ACTUAL:	S/ 423 705 926.23 (INC. IGV)
FECHA INICIO CONTRACTUAL:	28/11/2018
FECHA TERMINO CONTRACTUAL:	09/02/2024
FECHA TERMINO REAL:	09/02/2024



Conclusiones:

I. (HUÁNUCO - LA UNIÓN) TRAMO I DEL KM 00+000 AL KM 52+920:

1. DEL CUADERNO DE OBRA DEL TOMO N° 35:

NO HAY REGISTROS HOY EN EL CUADERNO DE OBRA, SE TIENE ANOTADO HASTA EL ASIENTO N° 5268, DEL CONTRATISTA CON FECHA 13/11/2023 Y PAGINA DEL CUADERNO DE OBRA N° 057 DEL TOMO 35

2. ADICIONALES Y DEDUCTIVO

ADICIONAL N° 01 R.D N° 3493-2019-MTC/20 DEL 24.12.2019 MODIFICADA POR LA R.D. N° 0713-2021-MTC/20 DEL 22.04.2021
ADICIONAL N° 02 R.D N° 025-2020-MTC/20 DEL 16.01.2020 MODIFICADA POR LA R.D. N° 577-2021-MTC/20 DEL 08 DE ABRIL DE 2021
ADICIONAL N° 03 R.D N° 1938-2020-MTC/20 DEL 19.10.2020 MODIFICADO POR LA R.D. N° 577-2021-MTC/20 DEL 08 DE ABRIL DE 2021
ADICIONAL N° 04. DEDUCTIVO N° 01 R.D N° 2016-2020-MTC/20 DEL 23.10.2020 MODIFICADO POR LA R.D. N° 577-2021-MTC/20 DEL 08 DE ABRIL DE 2021
ADICIONAL N° 05 R.D N° 2912-2020-MTC/20 DEL 24.10.2020 MODIFICADO POR LA R.D. N° 577 2021-MTC/20 DEL 08 DE ABRIL DE 2021
ADICIONAL N° 06. / IMPROCEDENTE R.D N° 0248 -2021-MTC/20 DEL 01.03.2021 MODIFICADO POR LA R.D. N° 577-2021-MTC/20 DEL 08 DE ABRIL DE 2021
ADICIONAL N° 07. DEDUCTIVO N° 02 R.D N° 0780-2021-MTC/20 DEL 29.04.2021
ADICIONAL N° 08. DEDUCTIVO N° 03 R.D N° 0784-2021-MTC/20 DEL 30.04.2021
ADICIONAL N° 09. DEDUCTIVO N° 04 R.D N° 1139-2021-MTC/20 DEL 16.06.2021
ADICIONAL N° 10. DEDUCTIVO N° 05 R.D N° 1534-2021-MTC/20 DEL 04.08.2021
ADICIONAL N° 11. DEDUCTIVO N° 06 R.D N° 1601-2021-MTC/20 DEL 12.08.2021
ADICIONAL N° 12. DEDUCTIVO N° 07 R.D N° 2233-2021-MTC/20 DEL 04.11.2021
ADICIONAL N° 13. DEDUCTIVO N° 08 R.D N° 043-2022-MTC/20 DEL 19.01.2022
ADICIONAL N° 14. DEDUCTIVO N° 09 R.D N° 243-2022-MTC/20 DEL 08.03.2022
ADICIONAL N° 15. DEDUCTIVO N° 10 / IMPROCEDENTE R.D N° 1129-2022-MTC/20 DEL 09.08.2022
ADICIONAL N° 16. DEDUCTIVO N° 11 R.D N° 1237-2022-MTC/20 DEL 31.08.2022
ADICIONAL N° 17 R.D N° 1580-2022-MTC/20 DEL 28.10.2022
ADICIONAL N° 18. DEDUCTIVO N° 12 R.D N° 1538-2022-MTC/20 DEL 25.10.2022
ADICIONAL N° 19 R.D N° 028-2023-MTC/20 DEL 12.01.2023
ADICIONAL N° 20 R.D. N° 086-2023-MTC/20 DEL 26.01.2023
ADICIONAL N° 21 R.D. N° 087-2023-MTC/20, 26.ENE.2023
ADICIONAL N° 22 / IMPROCEDENTE R.D. N° 501-2023-MTC/20, 27.ABR.2023
ADICIONAL N° 23 R.D. N° 592-2023-MTC/20, 23.MAY.2023
ADICIONAL N° 24 R.D. N° 657-2023-MTC/20, 31.MAY.2023
ADICIONAL N° 25. DEDUCTIVO N° 13 R.D. N° 676-2023-MTC/20, 07.JUN.2023
ADICIONAL N° 26. DEDUCTIVO N° 14 / IMPROCEDENTE R.D N° 814-2023-MTC/20 DEL 12.07.2023
ADICIONAL N° 27. DEDUCTIVO N° 15 R.D. N° 1007-2023-MTC/20, 21.AGO.2023
ADICIONAL N° 28. DEDUCTIVO N° 16 R.D. N° 1065-2023-MTC/20, 06.SET.2023
ADICIONAL N° 29. DEDUCTIVO N° 17 / IMPROCEDENTE R.D N° 1332-2023-MTC/20 DEL 25.10.2023

3. EVENTO COMPENSABLES

EVENTO COMPENSABLE N° 01
EVENTO COMPENSABLE N° 02
EVENTO COMPENSABLE N° 03
EVENTO COMPENSABLE N° 04
EVENTO COMPENSABLE N° 05

4. PRORROGA DE PLAZO

PRÓRROGA DE PLAZO N° 05 POR 120 DÍAS
PRÓRROGA DE PLAZO N° 09 POR 82 DÍAS
PRÓRROGA DE PLAZO N° 11 POR 14 DÍAS
PRÓRROGA DE PLAZO N° 13 POR 66 DÍAS
PRÓRROGA DE PLAZO N° 15 POR 15 DÍAS
PRÓRROGA DE PLAZO N° 21 POR 32 DÍAS
PRÓRROGA DE PLAZO N° 23 POR 183 DÍAS
PRÓRROGA DE PLAZO N° 25 POR 12 DÍAS
PRÓRROGA DE PLAZO N° 26 POR 02 DÍAS
PRÓRROGA DE PLAZO N° 27 POR 01 DÍAS
PRÓRROGA DE PLAZO N° 28 POR 143 DÍAS
PRÓRROGA DE PLAZO N° 29 POR 12 DÍAS
PRÓRROGA DE PLAZO N° 30 POR 02 DÍAS
PRÓRROGA DE PLAZO N° 32 POR 01 DÍAS
PRÓRROGA DE PLAZO N° 33 POR 147 DÍAS
PRÓRROGA DE PLAZO N° 35 POR 01 DÍAS
PRÓRROGA DE PLAZO N° 36 POR 01 DÍAS
PRÓRROGA DE PLAZO N° 37 POR 77 DÍAS
PRÓRROGA DE PLAZO N° 38 POR 01 DÍAS
PRÓRROGA DE PLAZO N° 40 POR 11 DÍAS
PRÓRROGA DE PLAZO N° 41 POR 01 DÍAS
PRÓRROGA DE PLAZO N° 42 POR 40 DÍAS
PRÓRROGA DE PLAZO N° 43 POR 35 DÍAS



PERÚ

Ministerio
de Transportes
y Comunicaciones

MINISTERIO DE TRANSPORTES Y COMUNICACIONES

PRÓRROGA DE PLAZO N° 44 POR 25 DÍAS
PRÓRROGA DE PLAZO N° 47 POR 01 DÍAS
PRÓRROGA DE PLAZO N° 50 POR 01 DÍAS
PRÓRROGA DE PLAZO N° 51 POR 48 DÍAS
PRÓRROGA DE PLAZO N° 53 POR 23 DÍAS
PRÓRROGA DE PLAZO N° 57 POR 16 DÍAS
PRÓRROGA DE PLAZO N° 59 POR 126 DÍAS

5. MANTENIMIENTO DE TRÁNSITO TEMPORAL Y SEGURIDAD VIAL

RIEGO DE VÍA EN LOS SECTORES: KM 04+200 AL KM 35+200.

6. PROTECCIÓN AMBIENTAL

DISPOSICIÓN Y CONFORMACIÓN DE MATERIAL EXCEDENTE EN EL DME KM 33+220, KM 35+850 Y KM 40+600 B. TODOS ESTOS TRABAJOS FUERON VERIFICADOS POR EL SUPERVISOR.

7. TRANSPORTE

TRABAJOS DE TRANSPORTE DE MATERIAL EXCEDENTE PROCEDENTE DE LAS EXCAVACIONES DME KM 33+220, KM 35+850, KM 40+600 B. TODOS ESTOS TRABAJOS FUERON VERIFICADOS POR EL SUPERVISOR.

8. RECURSOS OFERTADOS CONTRATISTA CR20 Y SUPERVISIÓN DE OBRA
CONTRATISTA CR20:

01 RESIDENTE DE OBRA, 11 PROFESIONALES ESPECIALISTAS.

MAQUINARIA Y EQUIPO EN OBRA DE LA EMPRESA CONTRATISTA CR20:

89 UNIDADES EN CAMPO DE LAS 164 UNIDADES DE EQUIPO MINIMO OFERTADO.

SUPERVISIÓN DE OBRA:

01 JEFE DE SUPERVISIÓN, 08 PROFESIONALES ESPECIALISTAS, 05 PROFESIONALES ESPECIALISTAS A TIEMPO PARCIAL.

VEHÍCULOS SUPERVISIÓN DE OBRA:

06 CAMIONETAS Y 02 TIPO COMBI, TOTAL 08 UNIDADES EN OBRA

9. PACRI (PLANES DE COMPENSACIÓN Y REASENTAMIENTO INVOLUNTARIO)

SE HA EFECTUADO PAGO A AFECTADOS DEL SECTOR DE HUANCAPALLAC Y PAMPAS, Y EN PROCESO DE TRAMITE LA COMPENSACIÓN DE 42 PREDIOS EN LA LOCALIDAD DE PAMPAS. A LA FECHA NO SE DEFINE LA MODALIDAD DE EJECUCIÓN DE LA REHABILITACIÓN Y REUBICACIÓN DE LAS REDES DE AGUA POTABLE Y ALCANTARILLADO AFECTADAS EN LOS CENTROS URBANOS. DICHA ACTIVIDAD SE CONSIDERA DE RIESGO ALTO COMO IMPEDIMENTO DE EJECUCIÓN DE LAS ACTIVIDADES DEL CONTRATISTA.

10. ARQUEOLOGIA

SE HA REALIZADO MONITOREO EN LAS LABORES DE MOVIMIENTO DE TIERRA EN LOS SECTORES DEL PMAR: LABORES DE REMOCIÓN DE SUELO CORTE EN KM 39+300. CONFORMACIÓN DE CORONA KM 37+910- KM 37+930; CORTE DE PLATAFORMA KM 31+100 - KM 31+160; CORTE A NIVEL SUBRASANTE KM 39+300. MEJORAMIENTO KM 39+270 - KM 39+330.

11. ESPECIALISTA EN ESTRUCTURAS, OBRAS DE ARTE Y PUENTES

CANAL DE BORDE DESCARGA DME KM.33+220 LONG.125.00ML VARIACIÓN N°20 APROBADO, VERIFICACIÓN DE ENCOFRADO PARA SOLADO DE CANAL DE DESCARGA EN EL LADO DERECHO DE LA VÍA.

DME KM 40+600.00 LD, ADICIONAL N°25, VERIFICACIÓN DE ARMADO DE ACERO DE REFUERZO PARA LOSA INFERIOR Y LATERALES PARA ALCANTARILLA MARCO EN EL LADO DERECHO DE LA VÍA.

DME KM. 33+220 LONG.125.00 MT ADICIONAL N°20 APROBADO, VERIFICACIÓN DE ARMADO DE ACERO DE REFUERZO PARA LOSA INFERIOR Y LATERALES PARA CANAL DE DESCARGA EN EL LADO DERECHO DE LA VÍA.

KM.37+810.46 AL KM.37+880.00 LONG,69.32 LD, VARIACIÓN N°03, VERIFICACIÓN DE EXCAVACIÓN, GEOTEXTIL, CAMA DE ARENA, TUBERÍA HDPE PERFORADA, MATERIAL DE FILTRO PARA SUBDREN KM.37+860.00 AL KM.37+880.00 EN EL LADO DERECHO DE LA VÍA.

MSR KM 28+435.50 AL KM 28+457.98 LONG. 22 METROS, VARIACIÓN ADICIONAL N°28 APROBADO, COLOCACIÓN DE MALLA ELECTRO SOLDADA CAPA N°32 DEL NIVEL 8 EN EL LADO IZQUIERDO DE LA VÍA.

12. SUELOS Y PAVIMENTOS

KM 17+440.00 - 17+570.00, SE VERIFICÓ EL ENSAYO DE DEFLEXIONES (VIGA BENKELMAN) Y EL ENSAYO DE DENSIDAD DE CAMPO (DENSÍMETRO NUCLEAR), PLATAFORMA COMPLETA.



PERÚ

Ministerio
de Transportes
y Comunicaciones

MINISTERIO DE TRANSPORTES Y COMUNICACIONES

KM 33+380.00 - 33+540.00, SE VERIFICÓ LOS TRABAJOS DE CONFORMACIÓN Y COMPACTACIÓN DE LA SUBRASANTE, PLATAFORMA COMPLETA.

VERIFICACIÓN DE TRABAJOS DE COLOCACIÓN DE CARPETA ASFÁLTICA Y MEDICIÓN DE TEMPERATURA EN PISTA, KM 16+075 - KM16+658, CARRIL IZQUIERDO.

13. SEGURIDAD

INSPECCIONES OPINADAS E INOPINADAS (DÍA Y NOCHE) EN LOS DIFERENTES FRENTES DE TRABAJO DEL PROYECTO EN EJECUCIÓN, EN CUMPLIMIENTO A LA NORMATIVA PERUANA.

SEGUIMIENTO Y MONITOREO RESPECTO AL INFORME SOBRE LAS ACCIONES TOMADAS DE ACUERDO A LOS COMPROMISOS ASUMIDOS EN ACTA DE VERIFICACIÓN DEL BANCO INTERAMERICANO DE DESARROLLO-BID REALIZADA DEL 03 AL 05 DE MAYO DEL 2023 DE LA OBRA: MEJORAMIENTO, CONSERVACIÓN POR NIVELES DE SERVICIO Y OPERACIÓN DEL CORREDOR VIAL HUÁNUCO-LA UNIÓN-HUALLANCA DV. ANAMINA ENVIADA CON OFICIO N°2812-2023-MTC/20.9, DEL DIRECTOR DE LA DIRECCIÓN DE OBRAS DE PROVIAS NACIONAL, EL ING. LUIS ÁNGEL CORDOVA APARCANA.



Recomendaciones:

14. RECOMENDACIONES:

CONOCIMIENTO AL ADMINISTRADOR DE CONTRATOS, LA DISTRIBUCIÓN DE LOS EQUIPOS DEBE REALIZARSE CONFORME A LOS TRABAJOS DE EXPLANACIONES, DE PAVIMENTO, DE OBRAS DE ARTES Y DE HABILITACIÓN Y CONFORMACIÓN DE DME'S CONFORME AL EXPEDIENTE TÉCNICO.

CONOCIMIENTO AL ADMINISTRADOR DE CONTRATOS, EL DME 10 KM 50+680 LD. NO PRESENTA INFORME TÉCNICO. OBSERVACIÓN 1: EN LA PARTE SUPERIOR DEL DME HAN ACOPIADO MATERIALES LOS CUALES TIENEN QUE HACER EL RETIRO DE LOS MISMOS.

CONOCIMIENTO AL ADMINISTRADOR DE CONTRATOS, EL DME 21 KM 35+450 AB LI. INFORME N° 078-2023 CR20G/GEOLOGIA. OBSERVACIÓN 2: EN LA PARTE SUPERIOR DEL DME HAN ACOPIADO MATERIALES LOS CUALES TIENEN QUE HACER EL RETIRO DE LOS MISMOS.

CONOCIMIENTO AL ADMINISTRADOR DE CONTRATOS, EL DME 37A KM 14+000 A LI. INFORME N°077-2023 CR20G/GEOLOGIA. EL CONTRATISTA PRESENTA EL SUSTENTO GEOLÓGICO GEOTÉCNICO DE LA ESTABILIDAD DEL DME, ASÍ COMO TAMBIÉN LOS PLANOS CORRESPONDIENTES, LAS CUALES ESTÁN CONFORME.

CONOCIMIENTO AL ADMINISTRADOR DE CONTRATOS, EL DME 46 KM 42+050 LD. NO PRESENTA INFORME TÉCNICO. SE IDENTIFICÓ AL DME QUE SE ENCUENTRA EN EL KM 42+050 EN LA PARTE INFERIOR DE LA VÍA LADO DERECHO, SE OBSERVA QUE EL DME ESTÁ CULMINADO, CON EL DIQUE DE ROCA EN LA PARTE INFERIOR, SISTEMAS DE DRENAJE CON SUS RESPECTIVAS DESCARGAS, DE LO EVALUADO NO SE HA PERCIBIDO FISURAS O GRIETAS EN EL DME, ASÍ MISMO SE ENCUENTRA REFORESTADO.

CONOCIMIENTO AL ADMINISTRADOR DE CONTRATOS, CON RESPECTO A LAS DESCARGAS DE LAS AGUAS DE ESTE DME, LAS CUALES ESTÁN DESCARGANDO EN LO QUE CORRESPONDE A LA PARTE ALTA DE LA ZONA EN LA CUAL SE HA PRESENTADO DERRUMBES, POR LO CUAL SE HA ALERTADO AL CONTRATISTA LA NECESIDAD DE DESVIAR LA DESCARGA A UNA ZONA QUE NO CAUSE TALES PROBLEMAS, A CONTINUACIÓN, LA SITUACIÓN DE ESTOS PROBLEMAS GEODINÁMICAS, QUE FUERON EMITIDOS AL CONTRATISTA MEDIANTE CARTAS 2510020-OI.1-CJS-23-154 Y CARTA N°2510020-OI.1-CJS-23-445.

CONOCIMIENTO AL ADMINISTRADOR DE CONTRATOS, EN LOS PLANOS DE CIERRE DEL DME, NO SE VISUALIZA EN LAS SECCIONES EL DIQUE DE CONTENCIÓN ENTRE LAS SECCIONES 0+050 AL 0+150.

CONOCIMIENTO AL ADMINISTRADOR DE CONTRATOS, SE REVISÓ LOS PLANOS DE DISEÑO ACTUALIZADO DEL DME 44 KM. 36+350, SE VERIFICÓ QUE EL CONTRATISTA HA LEVANTADO LAS OBSERVACIONES HECHAS CON RESPECTO A LA ZANJA DE DRENAJE REVESTIDA N°01 Y LA CUNETAS EN BANQUETA N°02, EN DONDE POR FUNCIONABILIDAD Y CAPTACIÓN PARA LAS AGUAS DE ESCORRENTÍA SE RECOMENDÓ PROLONGAR DICHAS ESTRUCTURAS, ASÍ MISMO SE OBSERVÓ QUE AL NO INCLUIR DICHAS ESTRUCTURAS DE DRENAJE SE ESTÁ PRESENTANDO EROSIÓN SOBRE LAS BANQUETAS DEL DME, TENIÉNDOSE SALDO DE METRADOS PARA LA EJECUCIÓN DE DICHAS ESTRUCTURAS DE DRENAJE.

CONOCIMIENTO AL ADMINISTRADOR DE CONTRATOS, SE HA REALIZADO MONITOREO EN LAS LABORES DE MOVIMIENTO DE TIERRA EN LOS SECTORES DEL PMAR: LABORES DE REMOCIÓN DE SUELO CORTE EN KM 39+300. CONFORMACIÓN DE CORONA KM 37+910- KM 37+930; CORTE DE PLATAFORMA KM 31+100 - KM 31+160; CORTE A NIVEL SUBRASANTE KM 39+300. MEJORAMIENTO KM 39+270 - KM 39+330. USO DE ÁREAS PARA DMES, KM 35+850, KM 40+600 G, KM 33+220. ASÍ MISMO, PARA LAS PERFORACIONES KM 43+800 MONITOREO EN ÁREAS PARA VOLADURA A FIN DE INSPECCIONAR LA EXISTENCIA DE EVIDENCIAS PALEONTOLÓGICAS ADEMÁS DE OTRAS ÁREAS DE MOVIMIENTO DE TIERRA Y NO SE HA ENCONTRADO EVIDENCIAS ARQUEOLÓGICAS.

CONOCIMIENTO AL ADMINISTRADOR DE CONTRATOS, SE VIENE REALIZANDO EL SEGUIMIENTO DE CAMPO DE LAS ÁREAS AUXILIARES: DMES 5+750, DME 14+300 F, DME KM, 14+000 A, CANTERAS DE CERRO PICHIPAMPA Y DE RIO DEL KM,11+410 Y PROCESO DE CIERRE AMBIENTAL DE DMES Y PLANTA INDUSTRIAL DEL KM12+900 Y FRENTE DE OBRA.

CONOCIMIENTO AL ADMINISTRADOR DE CONTRATOS, A LA FECHA NO SE DEFINE LA MODALIDAD DE EJECUCIÓN DE LA REHABILITACIÓN Y REUBICACIÓN DE LAS REDES DE AGUA POTABLE Y ALCANTARILLADO AFECTADAS EN LOS CENTROS URBANOS. DICHA ACTIVIDAD SE CONSIDERA DE RIESGO ALTO COMO IMPEDIMENTO DE EJECUCIÓN DE LAS ACTIVIDADES DEL CONTRATISTA.

Auditoria Fecha De Creación:

07-12-2023

Auditoria Fecha De Edición:

11-12-2023

PANEL FOTOGRAFICO

Panel Fotográfico



Panel Fotográfico de la Bitacora de Obras

Personal Encargado:

MICHAEL JESUS QUISPE YAURI.

Nivel:

No Aplica

Fecha De Fotografia:

07-12-2023

Actividades:

PROGRESIVA: KM 23+391

ALCANTARILLA

CONSTRUCCIÓN DE ALCANTARILLA TIPO MARCO DE CONCRETO ARMADO MCA

CDescripcion :

PERSONAL UTILIZADO: 01 OPERADOR, 02 CONTROLADORES, 01 CAPATAZ, 02 OPERARIOS, 04 OFICIALES, 06 PEONES, 02 VIGÍAS.

MAQUINARIA Y EQUIPO UTILIZADO: 01 RETROEXCAVADORA, 01 HERRAMIENTAS MANUALES

Foto1:



[Ver imagen completa](#)

Foto2:



[Ver imagen completa](#)

Foto3:



[Ver imagen completa](#)

Fecha Toma De Datos:

08-12-2023



Panel Fotográfico de la Bitacora de Obras

Personal Encargado:

MICHAEL JESUS QUISPE YAURI.

Nivel:

No Aplica

Fecha De Fotografia:

07-12-2023

Actividades:

PROGRESIVA: KM 23+560

CONSTRUCCIÓN DE CANAL

CONSTRUCCIÓN DE CANAL DE CONCRETO ARMADO

CDescripcion _____ :

2

PERSONAL UTILIZADO: 02 OPERADORES, 01 CONTROLADOR, 01 CAPATAZ, 02 OPERARIOS, 02 OFICIALES, 06 PEONES, 02 VIGÍAS.

MAQUINARIA Y EQUIPO UTILIZADO: 01 EXCAVADORA, 01 MIXER, 01 HERRAMIENTAS MANUALES

Foto1:



[Ver imagen completa](#)

Foto2:



[Ver imagen completa](#)

Foto3:



[Ver imagen completa](#)

Fecha Toma De Datos:

08-12-2023



Panel Fotográfico de la Bitacora de Obras

Personal Encargado:

MICHAEL JESUS QUISPE YAURI.

Nivel:

No Aplica

Fecha De Fotografia:

07-12-2023

Actividades:

PROGRESIVA: KM 23+381, KM 40+600, KM 23+087

CONSTRUCCIÓN DE CANAL

CONSTRUCCIÓN DE CANAL DE CONCRETO ARMADO

CDescripcion :

PERSONAL UTILIZADO: 03 OPERADORES, 01 CONTROLADOR, 01 CAPATAZ, 02 OPERARIOS, 04 OFICIALES, 10 PEONES, 02 VIGÍAS.

MAQUINARIA Y EQUIPO UTILIZADO: 01 RETROEXCAVADORA, 02 MIXER, 01 HERRAMIENTAS MANUALES

3

Foto1:



[Ver imagen completa](#)

Foto2:



[Ver imagen completa](#)

Foto3:



[Ver imagen completa](#)

Fecha Toma De Datos:

08-12-2023



Panel Fotográfico de la Bitacora de Obras

Personal Encargado:

MICHAEL JESUS QUISPE YAURI.

Nivel:

No Aplica

Fecha De Fotografia:

07-12-2023

Actividades:

PROGRESIVA: KM 37+760, KM 37+900, KM 33+380, KM 33+550

400 PAVIMENTOS

400.B PAVIMENTOS FLEXIBLES

423.A PAVIMENTO DE CONCRETO ASFÁLTICO EN CALIENTE

ASFALTO EN CALIENTE

INSPECCIÓN EN PAVIMENTOS

SE VERIFICO LA TEMPERATURA DE LAS MEZCLAS ASFÁLTICAS (ASFALTO EN CALIENTE) EN LA PLANTA KM 12+900 L.I.

SE VERIFICA LA COLOCACIÓN DE LAS MEZCLAS ASFÁLTICAS (ASFALTO EN CALIENTE) Y TEMPERATURA EN PISTA.

CDescripcion _____ :

PERSONAL UTILIZADO: 12 OPERADORES, 01 CAPATAZ, 02 CONTROLADRES, 03 PEONES, 02 VIGIAS.

MAQUINARIA Y EQUIPO UTILIZADO DEL TREN DE ASFALTO: 01 ESPARCIDORA DE ASFALTO, 01 RODILLO TÁNDEM DOBLE ROLA, 01 RODILLO NEUMATICO, 01 HERRAMIENTAS MANUALES.

4

Foto1:



[Ver imagen completa](#)

Foto2:



[Ver imagen completa](#)

Foto3:

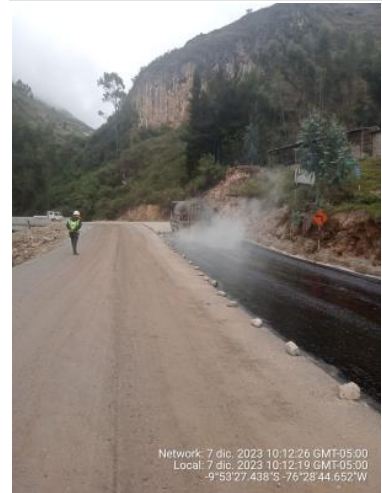

[Ver imagen completa](#)

Fecha Toma De Datos:

08-12-2023



Panel Fotográfico de la Bitacora de Obras

Personal Encargado:

MICHAEL JESUS QUISPE YAURI.

Nivel:

No Aplica

Fecha De Fotografia:

07-12-2023

Actividades:

PROGRESIVA: KM 26+364, KM 36+480, KM 38+260

RELLENO DE MUROS

RELLENO DE MATERIAL ESTRUCTURAL POR CAPAS

RELLENO DE MATERIAL ESTRUCTURAL DE CANTERA

EL ENSAYO DE DENSIDAD DE CAMPO (CONO DE ARENA) MURO DE CONTENCIÓN

COLOCACIÓN DE RELLENO COMPACTADO POR CAPAS CADA 0.20 M EN LADO DERECHO DE LA VÍA, VERIFICADO POR TOPOGRAFÍA Y LABORATORIO DE SUELOS DE SUPERVISIÓN

5 **CDescripcion** _____ :

PERSONAL UTILIZADO: 04 OPERADOR, 02 CONTROLADORES, 01 TECNICO DE LABORATORIO, 01 CAPATAZ, 08 PEONES, 02 VIGÍAS.

MAQUINARIA Y EQUIPO UTILIZADO: 01 VOLQUETE, 01 CARGADOR FRONTAL, 02 RODILLOS BERMEROS, 01 HERRAMIENTAS MANUALES.

Foto1:



[Ver imagen completa](#)

Foto2:



[Ver imagen completa](#)

Foto3:



[Ver imagen completa](#)

Fecha Toma De Datos:

08-12-2023



Panel Fotográfico de la Bitacora de Obras

Personal Encargado:

MICHAEL JESUS QUISPE YAURI.

Nivel:

No Aplica

Fecha De Fotografia:

07-12-2023

Actividades:

PROGRESIVA: KM 37+750, KM 37+660

CUNETAS TRIANGULARES

CONSTRUCCIÓN DE CUNETAS

VACIADO DE CONCRETO FC 175 KG/CM2 EN PAÑOS INTERMEDIOS DE CUNETA TRIANGULAR

EXCAVACIÓN DE ZANJA DEL TERRENO NATURAL CON MAQUINARIA RETROEXCAVADORA

LAS CUNETAS SON ZANJAS LONGITUDINALES UBICADA A UN LADO DE LA CARRETERA O, EN SU DEFECTO, A UN SOLO LADO, REVESTIDAS, CON EL OBJETO DE CAPTAR, CONDUCIR, Y EVACUAR EN FORMÁ ADECUADA LOS FLUJOS DE AGUA SUPERFICIAL

6

CDescripcion _____ :

PERSONAL UTILIZADO: 03 OPERADORES, 01 CONTROLADORES, 01 CAPATAZ, 04 OFICIALES, 12 PEONES, 02 VIGÍAS

MAQUINARIA Y EQUIPO UTILIZADO: 01 RETRO EXCAVADORA, 01 MIXER, 01 VOLQUETE, 01 HERRAMIENTAS MANUALES

Foto1:



[Ver imagen completa](#)

Foto2:



[Ver imagen completa](#)

Foto3:



[Ver imagen completa](#)

Fecha Toma De Datos:

08-12-2023



Panel Fotográfico de la Bitacora de Obras

Personal Encargado:

MICHAEL JESUS QUISPE YAURI.

Nivel:

No Aplica

Fecha De Fotografia:

07-12-2023

Actividades:

PROGRESIVA: KM 33+420, KM 33+550

CONSTRUCCIÓN BASE GRANULAR

RECONFORMACIÓN DE LA BASE GRANULAR

BATIDO Y CONFORMACIÓN BASE GRANULAR

LIBERACIÓN DE LA CONFORMACIÓN DE BASE GRANULAR

SE VERIFICA LOS TRABAJOS DE CONFORMACIÓN A NIVEL DE BASE GRANULAR

7

CDescripcion _____ :

PERSONAL UTILIZADO: 10 OPERADORES, 02 CONTROLADORES, 01 CAPATAZ, 02 VIGÍAS

MAQUINARIA Y EQUIPO UTILIZADO: 02 MOTONIVELADORAS, 02 RODILLOS VIBRADOR, 01 CISTERNA DE AGUA, 01 EXCAVADORA, 04 VOLQUETES, 01 HERRAMIENTAS MANUALES

Foto1:



[Ver imagen completa](#)

Foto2:



[Ver imagen completa](#)

Foto3:



[Ver imagen completa](#)

Fecha Toma De Datos:

08-12-2023



Panel Fotográfico de la Bitacora de Obras

Personal Encargado:

MICHAEL JESUS QUISPE YAURI.

Nivel:

No Aplica

Fecha De Fotografia:

07-12-2023

Actividades:

PROGRESIVA: KM 40+600

DME:

COLOCACION DE MATERIAL EXCEDENTE (DME)

900. PROTECCIÓN AMBIENTAL

910. PROGRAMA DE ABANDONO DE OBRA

901.A DISPOSICIÓN Y CONFORMACIÓN DE DEPÓSITOS DE MATERIAL EXCEDENTE

901.B1 RETIRO Y ALMACENAMIENTO DE TOP SOIL DE DME COLOCACIÓN, DEPOSITO Y CONFORMACIÓN DEL MATERIAL EXCEDENTE DE LOS CORTES DE TALUD EN EL DME

CDescripcion :

PERSONAL UTILIZADO: 06 OPERADORES, 02 CONTROLADORES, 01 CAPATAZ, 02 VIGÍAS

MAQUINARIA Y EQUIPO UTILIZADO: 01 EXCAVADORA, 01 TRACTOR ORUGA, 04 VOLQUETES, 01 HERRAMIENTAS MANUALES

CARTA N° CR20G/CG/RO/2023/462: LA EMPRESA CONTRATISTA CR20, COMUNICA A LA SUPERVISIÓN DE OBRA QUE NO TRABAJARA LOS DIAS VIERNES 08.DIC.2023 Y SABADO 09.DIC.2023

8

Foto1:



[Ver imagen completa](#)

Foto2:



[Ver imagen completa](#)

Foto3:



[Ver imagen completa](#)

Fecha Toma De Datos:

08-12-2023



Fotos: