



BITACORA ELECTRÓNICA DE OBRA

REGISTRO DE LA BITACORA Y FOTO DEL CUADERNO DE OBRA

Confirma Bitacora: Si	Nro Informe: 054	Fecha Informe: 1 2 - 1 2 - 2023	Nombre De La Obra: CANTA – HUALLAY	Personal Encargado: BORIS WALTER AYLLÓN CARCELÉN		
Foto Bitacora:	Foto Bitacora 2:	Foto Bitacora 3:	Foto Bitacora 4:	Foto Bitacora 5:	Foto Bitacora 6:	

[Ver imagen completa](#)

[Ver imagen completa](#)

[Ver imagen completa](#)

[Ver imagen completa](#)

[Ver imagen completa](#)

[Ver imagen completa](#)

Asunto:

NUMERO DE INFORME No. 054-2023
CONTRATO DE OBRA: No. 103-2019-MTC/ 20 de fecha 24/09/2019
EMPRESA CONTRATISTA: CHINA ROAD AND BRIDGE CORPORATION SUCURSAL PERU
OBRA: SALDO DE OBRA: "MEJORAMIENTO, REHABILITACIÓN Y CONSERVACIÓN POR NIVELES DE SERVICIO Y OPERACIÓN DEL CORREDOR VIAL, LIMA – CANTA – HUAYLLAY –DV. COCHAMARCA – EMP.PE 3N" (SALDO DE OBRAS INICIALES (OI) TRAMO 2 CANTA - HUALLAY LONGITUD: 95.2 KMS.
MONTO DE OBRAS INICIALES : 338,725,656.80
SUPERVISOR: CONSORCIO CESEL - CAL Y MAYOR
CONTRATO DE CONSULTORIA DE OBRA N° 077-2014-MTC/20) ADENDA No. 4 DE FECHA,24-09-2019 LA OBRA ACTUALMENTE ESTA EN ACTIVIDAD ,
VISITA DE SEGUIMIENTO Y MONITOREO A LAS OFICINAS DE LA SUPERVISION
VISITA DE SEGUIMIENTO Y MONITOREO AL TRAMO 2 (OBRAS INICIALES): DESDE KM. 0+000 AL KM 95+200 (HUALLAY).

**Conclusiones:**

- 0) CUADERNO DE OBRA: El cuaderno de obra esta en manos de la Contratista. Hoy no se ha logrado acceso al cuaderno de obra.
- 1) AMPLIACIONES DE PLAZO: A la fecha se han otorgado las Prórrogas N° 01, N° 02, N° 05 y N°06 por 82, 16, 01, 66 días calendario, respectivamente, tiene plazo hasta el 31-10-2023
- 2) ADICIONALES DE OBRAS: Mediante la Resolución Directoral N° 0278-2021-MTC/20.2.101.1 denominado: "Cambio de ubicación de plantas industriales del km 89+500 y km 83+700 al km 80+150", se ha aprobado Adicionales N° 02, N° 03 y N° 4 y se ha aprobado un Adicional No.5, Se ha tramitado Adicional No. 6 (mejoramientos a nivel de subrasante) NO SE APROBO y Aprobado el adicional 7 (diseño de MAC desde Km. 20+900 al Km. 34+000), se ha aprobado el adicional No. 08 (bases y subbases). Se ha APROBADO adicional No 9 y 10,
- 3) MAYORES METRADOS: Se tiene conocimiento que la Supervisión de Obra ha presentado informes a la Entidad por el asunto de Mayores Metrados por la Entidad y ha comunicado al contratista las observaciones a los informes elaborados por el mencionado contratista. En resumen la Contratista va ha realizar la subsanación de observaciones y los informes de los expedientes de mayores cantidades. Se ha tramitado ante la Supervisión, informe técnico de mayores cantidades correspondiente a geomembrana tipo2 para los pedraplenes y correspondientes a transporte de derrumbes en las progresivas Km. 59 al Km. 73. la Contratista ha tramitado la subsanación de observaciones del trámite de mayores cantidades de derrumbes en el Km. 25 al Km. 35. se ha tramitado subsanación de mayores cantidades de partidas de banquetas para relleno sector km. 66+000 al Km. 95+000., se han autorizado mayores cantidades No. 9,10,11,12,,13,14,15,16,17 y 18 el cual están en ejecución
- 4) DEDUCTIVOS: Mediante la Resolución Directoral N° 0278-2021-MTC/20.2.101.1 de fecha 15 de junio del 2021, la Entidad aprobó el Presupuesto Deductivo Vinculante N° 01. se tramitara un deductivo vinculante No. 6 Y 7
- 5) PLAN DE MANEJO SOCIOAMBIENTAL: Se visualiza la disposición de baños portátiles tipo DISAL, Se observa el uso de un camión cisterna para el mojado de la vía como acción antipolvo, en diferentes zonas.
- 6) MANTENIMIENTO VIAL: se realiza solo actividades DE MANTENIMIENTO VIAL MINIMAS (regado de accesos) y emergencias.
- 7) RECURSOS OFERTADOS: DEL CONTRATISTA
- a) PERSONAL: Gerente Vial, residente, especialista en suelos, ambiental, Ing. de trazo y topografía, Ing. de estructuras y obras de arte., especialista social, geología jefe de oficina técnica, señalización, seguridad personal técnico en el sitio de la obra SE OBSERVA LA FALTA DEL ESPECIALISTA DE PRODUCCION Y LA MEDICO OCUPACIONAL
- b) MAQUINARIA Y EQUIPO: : Se ha encontrando los siguientes equipos y maquinarias : 7 cargador frontal , 6 excavadora de oruga,,1 excavadora con ruedas neumáticas, 2 tractores de oruga ,1 rock drill, 2 retroexcavadoras, 20 camiones de volteo, 1 camión cisterna, equipo de pavimentación (sin actividad) , 2 compactadoras de rodillo (sin actividad), dos compactadoras neumáticas(sin actividad) y un mini cargador frontal , 1 motoniveladora.(actualmente la mayoría de equipos están en los diferentes acopios por estar la obra ya asfaltada, en casi su totalidad)
- DE LA SUPERVISIÓN:
- a) PERSONAL : jefe de supervisión , donde para las obras iniciales labora el especialista de seguridad, costos y valorizaciones, ambiental, geología, estructuras y obras de arte y especialista de trazo y topografía, suelos, asistente de supervisión, técnicos y personal administrativo
- b) MAQUINARIA Y EQUIPOS se ha apreciado 5 camionetas 4x4 y 5 conductores , 1 estación total , 1 nivel y accesorios en el TRAMO 2 hasta los momentos
- 8) INCIDENTES: Hoy no se tiene información de INCIDENTES
- 10) ARQUEOLOGÍA: actualmente la zona arqueológica esta asfaltado (esta toda asfaltado)
- 11) OTROS: Las condiciones del clima en la zona, hoy es soleado en horas de la mañana y en la tarde ocurren lloviznas en la zona de huallay del tramo 2 (OBRAS INICIALES) también granizo, neblina y nieve en las zonas altas en la Vía canta Huallay .Hasta ahora con la ultima valorización del mes de acuerdo a lo ejecutado, aprobado y corregido por la supervisión se encuentra ATRASADA. Actualmente la obra se encuentra en ACTIVIDAD.
- Es importante señalar que desde el inicio de las actividades de monitoreo NO se cuenta con servicio de movilidad (CAMIONETA) alquilada permanente por PROVIAS NACIONAL LIMA . Hecho que ocasiona generalmente salir a la 6 am con la Supervisión para poder estar en Campo, estar en los sitios donde disponga la supervisión y regresar a la hora que disponga la Supervisión y finalmente llegar en horas de la tarde a realizar los informes diarios y mensuales en gabinete en horas de la noche o madrugada (SE REQUIERE URGENTE ATENCION PARA EL CUMPLIMIENTO DE LAS FUNCIONES ENCOMENDADAS PUESTO QUE EXISTE MUCHAS LIMITACIONES PARA LA EJECUCION DE LAS LABORES.

**Recomendaciones:**

Se recomienda a la Contratista la INMEDIATA CAMPAÑA DE CONCIENTIZACION A LOS USUARIOS DE LA VIA, por los constantes incidentes y accidentes de tránsito ocurridos hasta la fecha,

Se recomienda a la Contratista a presentar los informes técnicos de obras adicionales pendientes por tramitar a tiempo, como la Zona de canales de SEDAPAL se le ha participado en varias ocasiones la entrega del mismo.

Se recomienda a la Contratista, la urgente incremento de colocación de señal informativa, preventiva y reglamentaria (provisional o definitiva) en la vía y el regado de la misma para disminuir la generación de polvo (Que disminuye la visibilidad) en las zonas sin asfalto, puesto que la vía esta en mejores condiciones de transitabilidad, motivando a los Usuarios a ir a mayor velocidad, incrementando el riesgo a accidentes e incidentes en el tramo 2 (obras iniciales). La Contratista deberá merecer la correspondiente penalidad de acuerdo a lo exigido en su contrato.

Se participa a la Supervisión, que si se demuestra evidencias que no se adoptaron oportunamente las acciones necesarias para un correcto trabajo que permita la señalización (diurna y nocturna) durante la ejecución de la obra y por no haber adoptado las acciones necesarias para que el Contratista ejecute la señalización que la Obra requiere y brindar seguridad al usuario con el fin de evitar accidentes, se la aplicara la penalidad que corresponda, de acuerdo a los TDR.

Se participa a la Supervisión su acción e intervención inmediata con la CONTRATISTA ante la falta de colocación de SEÑALIZACION INFORMATIVA ,PREVENTIVA Y REGLAMENTARIA en las diferentes zonas de la vía, donde esta ocurriendo incidentes y accidentes de manera constante.

Es necesario que PROVIAS NACIONAL suministre una movilidad permanente (camioneta alquilada) para al monitor de campo, para realizar las constataciones, seguimiento y monitoreo en el sitio de la obra. en cumplimiento de la CLAUSULA DECIMA DEL CONTRATO CAS . A la fecha NO hay Camioneta permanente, ni provisional , ocasionando trabajar mas de 12 horas por día, porque hay que salir a campo con la Supervisión desde las 6 am y regresar en la tarde ocasionando muchos inconvenientes para realizar el seguimiento y monitoreo en campo ,puesto que solo se recorre los puntos programados por la Supervisión y ocasionando efectuar las labores en gabinete en horas de la noche o madrugada para evitar retrasos ES COMPLETAMENTE NECESARIO TENER UNA MOVILIDAD PARA EL BUEN DESEMPEÑO DE LAS FUNCIONES

Auditoria Fecha De Creación:

12-12-2023

Auditoria Fecha De Edición:

15-12-2023

PANEL FOTOGRAFICO**Panel Fotográfico**



PERÚ

Ministerio
de Transportes
y Comunicaciones

MINISTERIO DE TRANSPORTES Y COMUNICACIONES

Panel Fotográfico de la Bitacora de Obras

Personal Encargado:

BORIS WALTER AYLLÓN
CARCELÉN

Nivel:

No Aplica

Fecha De Fotografía:

12-12-2023

Actividades:

POBLADO DE CANTA
VISITA DE SEGUIMIENTO Y MONITOREO EN EL TRAMO 3 (OBRAS INICIALES) : REVISION DE RECURSOS (VEHICULOS)

CDescripcion

En el poblado de Canta , se realiza la revisión del vehículo AVW-915 de la supervisión, donde se revisa que han subsanado las observaciones con respecto a extintor vencido, actualmente vigente, con sus conos y botiquin de primeros auxilios.

Foto1:



[Ver imagen completa](#)

Foto2:



[Ver imagen completa](#)

Foto3:



[Ver imagen completa](#)

Fecha Toma De Datos:

13-12-2023

1



PERÚ

Ministerio
de Transportes
y Comunicaciones

MINISTERIO DE TRANSPORTES Y COMUNICACIONES

Panel Fotográfico de la Bitacora de Obras

Personal Encargado:

BORIS WALTER AYLLÓN
CARCELÉN

Nivel:

No Aplica

Fecha De

Fotografía:

12-12-2023

Actividades:

POBLADO DE CANTA
VISITA DE SEGUIMIENTO Y MONITOREO EN EL TRAMO 3 (OBRAS INICIALES) : REVISION DE RECURSOS (VEHICULOS)

CDescripcion

En el poblado de Canta , se realiza la revisión del vehículo AMI-918 de la supervisión, donde se revisa que han subsanado las observaciones con respecto a extintor vencido, actualmente vigente, con sus conos y botiquin de primeros auxilios.

Foto1:



[Ver imagen completa](#)

Foto2:

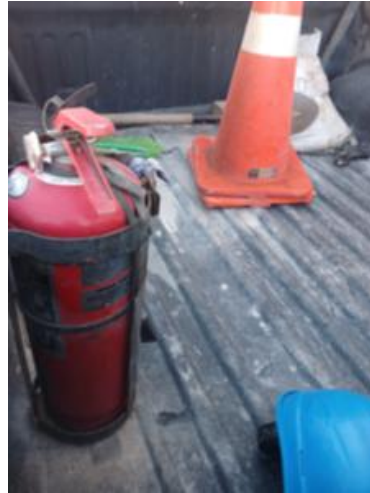

[Ver imagen completa](#)

Foto3:



[Ver imagen completa](#)

Fecha Toma De Datos:

13-12-2023

2



Panel Fotográfico de la Bitacora de Obras

Personal Encargado:

BORIS WALTER AYLLÓN CARCELÉN

Nivel:

No Aplica

Fecha De Fotografía:

12-12-2023

Actividades:

POBLADO DE CANTA
VISITA DE SEGUIMIENTO Y MONITOREO EN EL TRAMO 2 (OBRAS INICIALES) : EN BUSCA DEL CUADERNO DE OBRA

CDescripcion _____ :

En el poblado de Canta , se realiza visita a las oficinas de la supervisión, donde se busca el cuaderno de obra, el cual no se logra acceso al mismo porque esta en manos del ing. residente en las oficinas de la Contratista.

Foto1:



[Ver imagen completa](#)

Foto2:



[Ver imagen completa](#)

Foto3:

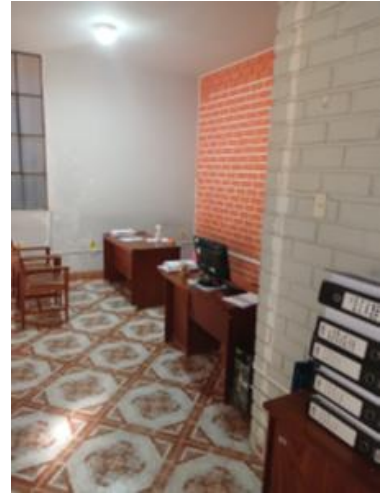

[Ver imagen completa](#)

Fecha Toma De Datos:

13-12-2023

3



PERÚ

Ministerio
de Transportes
y Comunicaciones

MINISTERIO DE TRANSPORTES Y COMUNICACIONES

Panel Fotográfico de la Bitacora de Obras

Personal Encargado:

BORIS WALTER AYLLÓN
CARCELÉN

Nivel:

No Aplica

Fecha De

Fotografía:

12-12-2023

Actividades:

PROGRESIVA KM. 13+200 DME
VISITA DE SEGUIMIENTO Y MONITOREO A LAS AREAS AUXILIARES DEL TRAMO 2 (OBRAS
INICIALES) : DME KM. 13

CDescripcion

:

SEn la progresiva Km. 13+200en el lado izquierdo de la via se ubica el DME KM. 13+200 el cual se encuentra en monitoreo por parte del especialista Ambiental Ing. Raul Casana , en la plataforma se verifica que se ha sembrado pasto, el cual esta en crecimiento.

Foto1:



[Ver imagen completa](#)

Foto2:



[Ver imagen completa](#)

Foto3:

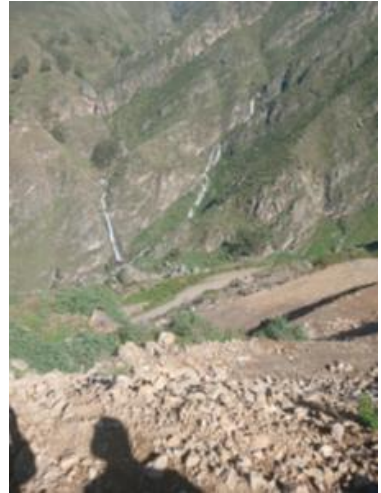

[Ver imagen completa](#)

Fecha Toma De Datos:

13-12-2023

4



PERÚ

Ministerio
de Transportes
y Comunicaciones

MINISTERIO DE TRANSPORTES Y COMUNICACIONES

Panel Fotográfico de la Bitacora de Obras

Personal Encargado:

BORIS WALTER AYLLÓN
CARCELÉN

Nivel:

No Aplica

Fecha De

Fotografía:

12-12-2023

Actividades:

PROGRESIVA KM. 13+440

VISITA DE SEGUIMIENTO Y MONITOREO AL TRAMO 2 (OBRAS INICIALES) : CORTE Y REMOCION DE ROCAS DE TALUD

CDescripcion

:

En la progresiva Km. 13+440 se realiza visita de seguimiento y monitoreo al tramo 2 (obras iniciales) donde se ha cortado la roca existente que invadía el carril derecho de la vía , se utiliza una excavadora de oruga y un volquete, trabajan 1 capataz, 1 operador y 1 chofer , 2 vigias.

Foto1:

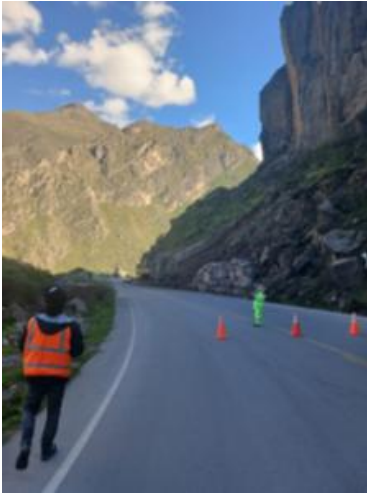

[Ver imagen completa](#)

Foto2:



[Ver imagen completa](#)

Foto3:



[Ver imagen completa](#)

Fecha Toma De Datos:

13-12-2023

5



Panel Fotográfico de la Bitacora de Obras

Personal Encargado:

BORIS WALTER AYLLÓN
CARCELÉN

Nivel:

No Aplica

**Fecha De
Fotografía:**

12-12-2023

Actividades:

PROGRESIVA 21+600 POBLADO DE CULLHUAY
VISITA DE SEGUIMIENTO Y MONITOREO AL TRAMO 2 (OBRAS INICIALES):

CDescripcion_____:

En la progresiva KM. 21+600 en el lado derecho de la vía se ubica el deposito de desechos solidos de la Contratista, en la entrada al poblado de Cullhuay, El especialista de Impacto Ambiental supervisa estas instalaciones y verifica si todo esta en orden.

Foto1:



[Ver imagen completa](#)

Foto2:



[Ver imagen completa](#)

Foto3:



[Ver imagen completa](#)

Fecha Toma De Datos:

13-12-2023



PERÚ

Ministerio
de Transportes
y Comunicaciones

MINISTERIO DE TRANSPORTES Y COMUNICACIONES

Panel Fotográfico de la Bitacora de Obras

Personal Encargado:

BORIS WALTER AYLLÓN
CARCELÉN

Nivel:

No Aplica

Fecha De Fotografía:

12-12-2023

Actividades:

PROGRESIVA KM. 21+700
VISITA DE SEGUIMIENTO Y MONITOREO AL TRAMO 2 (OBRAS INICIALES) : CAMPAMENTO DE
CULLHUAY

CDescripcion _____ :

En la progresiva Km. 21+700 se ubica un campamento del Contratista en la entrada derecha del poblado de CULLHUAY , donde se realiza acompañamiento al especialista ambiental Raul Casana a verificar las condiciones de las instalaciones y comedor del campamento.

Foto1:



[Ver imagen completa](#)

Foto2:



[Ver imagen completa](#)

Foto3:



[Ver imagen completa](#)

Fecha Toma De Datos:

13-12-2023

7



PERÚ

Ministerio
de Transportes
y Comunicaciones

MINISTERIO DE TRANSPORTES Y COMUNICACIONES

Panel Fotográfico de la Bitacora de Obras

Personal Encargado:

BORIS WALTER AYLLÓN
CARCELÉN

Nivel:

No Aplica

Fecha De Fotografía:

12-12-2023

Actividades:

PROGRESIVA KM. 21+700
VISITA DE SEGUIMIENTO Y MONITOREO AL TRAMO 2 (OBRAS INICIALES) : CAMPAMENTO DE
CULLHUAY (COMEDOR)

CDescripcion

En la progresiva Km. 21+700 se ubica un campamento del Contratista en la entrada derecha del poblado de CULLHUAY , donde se realiza acompañamiento al especialista ambiental Raul Casana a verificar las condiciones de las instalaciones y comedor del campamento.

Foto1:



[Ver imagen completa](#)

Foto2:



[Ver imagen completa](#)

Foto3:



[Ver imagen completa](#)

Fecha Toma De Datos:

13-12-2023

8



Panel Fotográfico de la Bitacora de Obras

Personal Encargado:

BORIS WALTER AYLLÓN CARCELÉN

Nivel:

No Aplica

Fecha De Fotografía:

12-12-2023

Actividades:

PROGRESIVA KM. 21+600
VISITA DE SEGUIMIENTO Y MONITOREO AL TRAMO 2 (OBRAS INICIALES) : CAMPAMENTO DE CULLHUAY

CDescripcion _____ :

En la progresiva Km. 21+700 se ubica un campamento del Contratista en la entrada derecha del poblado de CULLHUAY , donde se realiza acompañamiento al especialista ambiental Raul Casana a verificar las condiciones de las instalaciones y comedor del campamento. En el patio exterior se realiza la construcción de tapas de concreto para pases vehiculares.

Foto1:



[Ver imagen completa](#)

Foto2:



[Ver imagen completa](#)

Foto3:



[Ver imagen completa](#)

Fecha Toma De Datos:

13-12-2023



Panel Fotográfico de la Bitacora de Obras

Personal Encargado:

BORIS WALTER AYLLÓN
CARCELÉN

Nivel:

No Aplica

**Fecha De
Fotografía:**

12-12-2023

Actividades:

PROGRESIVA KM. 22+000

VISITA DE SEGUIMIENTO Y MONITOREO AL TRAMO 2 (OBRAS INICIALES): ZONA DONDE SE ESTA BLOQUEANDO LAS CUNETAS DE DRENAJE

CDescripcion _____ :

En la progresiva Km. 22+000 se realiza verificación de zona donde se esta realizando una construcción, donde el material de desecho se ha colocado encima de las cunetas obstruyendo el libre escurrimiento en las cunetas de drenajes pudiendo a ocasionar inundación en la casa y el libre escurrimiento en la superficie pavimentada, ocasionando su deterioro y daño al asfalto colocado. Se hablo con el dueño de la casa y explico que la Contratista se comprometió al retiro de este material excedente,

10

Foto1:



[Ver imagen completa](#)

Foto2:



[Ver imagen completa](#)

Foto3:



[Ver imagen completa](#)

Fecha Toma De Datos:

13-12-2023



PERÚ

Ministerio
de Transportes
y Comunicaciones

MINISTERIO DE TRANSPORTES Y COMUNICACIONES

Panel Fotográfico de la Bitacora de Obras

Personal Encargado:

BORIS WALTER AYLLÓN
CARCELÉN

Nivel:

No Aplica

Fecha De Fotografía:

12-12-2023

Actividades:

PROGRESIVA KM. 24+000 a KM. 25+000

VISITA DE SEGUIMIENTO Y MONITOREO AL TRAMO 2 (OBRAS INICIALES): COLOCACION DE BARRERAS DE SEGURIDAD

CDescripcion _____ :

En las progresivas Km. 24+000 al 25+000 se realiza visita de seguimiento y monitoreo al tramo 2 (obras iniciales), donde se realiza la colocacion de los pernos de las barreras de seguridad, trabajan 1 capataz, 4 obreros se utilizan herramientas menores.

Foto1:



[Ver imagen completa](#)

Foto2:



[Ver imagen completa](#)

Foto3:



[Ver imagen completa](#)

Fecha Toma De Datos:

13-12-2023

11



Panel Fotográfico de la Bitacora de Obras

Personal Encargado:

BORIS WALTER AYLLÓN CARCELÉN

Nivel:

No Aplica

Fecha De Fotografía:

12-12-2023

Actividades:

PROGRESIVA 29+500
VISITA DE SEGUIMIENTO Y MONITOREO A LAS AREAS AUXILIARES DEL TRAMO 2 (OBRAS INICIALES): CHANCADORA PEQUEÑA

CDescripcion _____ :

En la progresiva Km. 29+500 se ubica en el lado derecho de la vía, el área auxiliar del tramo 2 (obras iniciales) donde se ubica una chancadora (actualmente sin actividad porque han sufrido el robo de sus piezas o partes eléctricas) solo hay una chancadora pequeña dentro de estas áreas, que esta procesando material arenoso y arrocillo (actualmente en funcionamiento)

12

Foto1:



[Ver imagen completa](#)

Foto2:



[Ver imagen completa](#)

Foto3:



[Ver imagen completa](#)

Fecha Toma De Datos:

13-12-2023



PERÚ

Ministerio
de Transportes
y Comunicaciones

MINISTERIO DE TRANSPORTES Y COMUNICACIONES

Panel Fotográfico de la Bitacora de Obras

Personal Encargado:

BORIS WALTER AYLLÓN
CARCELÉN

Nivel:

No Aplica

Fecha De Fotografía:

12-12-2023

Actividades:

PROGRESIVA KM. 29+700
VISITA DE SEGUIMIENTO Y MONITOREO A LAS AREAS AUXILIARES DEL TRAMO 2 (OBRAS INICIALES). PLANTA DE ASFALTO

CDescripcion _____ :

En la progresiva Km. 29+700 se ubica en el lado derecho de la vía, el área auxiliar del tramo 2 (obras iniciales) donde se ubica la planta de asfalto en caliente (actualmente sin actividad)

Foto1:



[Ver imagen completa](#)

Foto2:



[Ver imagen completa](#)

Foto3:



[Ver imagen completa](#)

Fecha Toma De Datos:

13-12-2023

13



Panel Fotográfico de la Bitacora de Obras

Personal Encargado:

BORIS WALTER AYLLÓN
CARCELÉN

Nivel:

No Aplica

**Fecha De
Fotografía:**

12-12-2023

Actividades:

PROGRESIVA KM. 34+000

VISITA DE SEGUIMIENTO Y MONITOREO A LAS AREAS AUXILIARES DEL TRAMO 2 (OBRAS INICIALES): DME

CDescripcion _____ :

En la progresiva Km. 34+000 se realiza visita de seguimiento y monitoreo al área auxiliar del tramo 2 (obras iniciales) donde se visita un DME donde actualmente ha culminado su uso, esta en proceso de monitoreo por parte del especialista ambiental de la Supervisión.

Foto1:

[Ver imagen completa](#)

Foto2:

[Ver imagen completa](#)

Foto3:

[Ver imagen completa](#)

Fecha Toma De Datos:

13-12-2023

14



PERÚ

Ministerio
de Transportes
y Comunicaciones

MINISTERIO DE TRANSPORTES Y COMUNICACIONES

Panel Fotográfico de la Bitacora de Obras

Personal Encargado:

BORIS WALTER AYLLÓN
CARCELÉN

Nivel:

No Aplica

Fecha De Fotografía:

12-12-2023

Actividades:

PROGRESIVA KM. 36+000
VISITA DE SEGUIMIENTO Y MONITOREO A LAS AREAS AUXILIARES DEL TRAMO 2 (OBRAS INICIALES): DME

CDescripcion _____ :

En la progresiva Km. 36+000 se realiza visita de seguimiento y monitoreo al área auxiliar del tramo 2 (obras iniciales) donde se visita un DME donde actualmente ha culminado su uso, esta en proceso de monitoreo por parte del especialista ambiental de la Supervisión.

Foto1:



[Ver imagen completa](#)

Foto2:



[Ver imagen completa](#)

Foto3:



[Ver imagen completa](#)

Fecha Toma De Datos:

13-12-2023

15



Panel Fotográfico de la Bitacora de Obras

Personal Encargado:

BORIS WALTER AYLLÓN CARCELÉN

Nivel:

No Aplica

Fecha De Fotografía:

12-12-2023

Actividades:

DME
VISITA DE SEGUIMIENTO Y MONITOREO A LAS AREAS AUXILIARES DEL TRAMO 2 (OBRAS INICIALES): DME

CDescripcion _____ :

se realiza visita de seguimiento y monitoreo a las áreas auxiliares del tramo 2 (obras iniciales) donde se visita un DME donde actualmente ha culminado su uso, esta en proceso de monitoreo por parte del especialista ambiental de la Supervisión.

16

Foto1:



[Ver imagen completa](#)

Foto2:



[Ver imagen completa](#)

Foto3:



[Ver imagen completa](#)

Fecha Toma De Datos:

13-12-2023