



BITACORA ELECTRÓNICA DE OBRA

REGISTRO DE LA BITACORA Y FOTO DEL CUADERNO DE OBRA

Confirma Bitacora: Si	Nro Informe: 177 CON T68- 2023	Fecha Informe: 19 - 01 - 2024	Nombre De La Obra: TUNEL SANTA TERESA - MACCHUPICCHU	Personal Encargado: NATALY SUSI CABALLON PAUCAR		
Foto Bitacora:	Foto Bitacora 2:	Foto Bitacora 3:	Foto Bitacora 4:	Foto Bitacora 5:	Foto Bitacora 6:	

[Ver imagen completa](#)

[Ver imagen completa](#)

[Ver imagen completa](#)

[Ver imagen completa](#)

[Ver imagen completa](#)

[Ver imagen completa](#)

Asunto:

INFORME Y/O REPORTE N°177_CONTRATO N°68-2023-MNT. TÚNEL MACHUPICCHU/NSCP.2023.

EMPRESA CONTRATISTA: CONSORCIO CARRETERA CUSCO

CONTRATO DE OBRA: N° 057-2021-MTC/ 20, del 07.06.2021

Obra: "MEJORAMIENTO DE LA CARRETERA SANTA MARÍA - SANTA TERESA - PUENTE HIDROELÉCTRICA MACHUPICCHU, ITEM B.- CONSTRUCCIÓN DE TÚNEL Y ACCESOS".

Monto Del Contrato: S/ 166,167,111.89 INCLUYE IGV

Nuevo Monto Contractual: S/ 169' 666, 734.47 INCLUYE IGV: este monto es incluido y deducido por los Adicionales y deductivos vinculantes aprobados según RD.

Plazo de Ejecución Contractual: 900 dc

Inicio del Plazo Contractual: 23 de junio del 2021

Término del Plazo Contractual: 9 de diciembre del 2023

Suspensión de Plazo: 123 dc

Nuevo Término del Plazo: 31 de julio del 2024

SUPERVISOR: CONSORCIO SUPERVISOR SANTA TERESA

CONTRATO DE CONSULTORÍA DE OBRA N° 035 -2021-MTC/20.2, del 19.03.2021.

Monto del Contrato de Consultoría: S/. 14,391,447,86 INCLUYE IGV

Fecha se Firma De Contrato: 19 de marzo del 2021

Fecha De Inicio De Servicios: 23 de junio del 2021

Plazo de Servicio: 960 días calendario

900 días Etapa de Supervisión de Obra

60 días Etapa de Liquidación de Obra

Nuevo Plazo de Servicio: 1135 días calendario (Etapa de Supervisión de Obra)

Nueva Fecha Término de Etapa de Supervisión: 31 de julio del 2024.

Nueva Fecha Término de Etapa de Liquidación: 29 de setiembre del 2024.

DEL MONITOREO:

-SEGUIMIENTO Y MONITOREO EN LAS OFICINAS DE SUPERVISIÓN Y CONTRATISTA.

-SEGUIMIENTO Y MONITOREO LAS ACTIVIDADES PROGRAMADAS EN EL TÚNEL DEL KM6+240 KM8+027 Y ACCESOS.



Conclusiones:

1) CUADERNO DE OBRA:

• Hasta la fecha, el contratista no me ha permitido acceder a la información del cuaderno de obra, lo que dificulta el cumplimiento normal de mis funciones de acuerdo a mis TDRs y Contrato.

2) AMPLIACIONES DE PLAZO:

• A la fecha la Solicitud de Ampliación de plazo N°9 y N°11 la entidad lo declaro Improcedente; de la Solicitud de Ampliación de plazo N°10 (60dc) la entidad lo declara Procedente por Parte.

3) ADICIONALES DE OBRAS:

• A la fecha, NO se está ejecutando el Adicional N°06 "Obras Complementarias en la Alcantarilla MCA Km. 06+200 del Portal de Entrada N°01", y se continua con la ejecución del Adicional N°10 y Deductivo Vinculante N°4 "Por Incremento de Flete en el Costo de los Explosivos y accesorios por el uso de un nuevo Polvorín ubicado en la Provincia de Chumbivilcas".

• A la fecha, el Expediente de la Prestación Adicional de Obra N°11 "Obras de drenaje y protección en la Ampliación del DME 4+980", está siendo subsanado por el contratista.

4) DEDUCTIVOS:

• A la fecha, se continua con la ejecución del Presupuesto Adicional de Adicional de Obra N°10 y Deductivo Vinculante N°4 "Por Incremento de Flete en el Costo de los Explosivos y accesorios por el uso de un nuevo Polvorín ubicado en la Provincia de Chumbivilcas".

5) MAYORES METRADOS:

• A la fecha se ejecuta las actividades de Mayores Metrados por Término de Metrado contractual de las Partidas 01.10.04.04 Impermeabilización y drenaje.

• El contratista ha solicitado Mayores Metrado por Término contractual de la Partida 502.A RELLENO PARA ESTRUCTURAS (Para Contra bóveda del sostenimiento. Antecedente Expediente Técnico del Túnel metrado 2410.69 m3 del PK8+020 al 7+901) con Asiento N°1108 (del Contratista) de fecha 19.09.2023 y la supervisión la Autoriza con Asiento N°1109 (del Supervisor) de fecha 20.09.2023 previo documento sustenta torio, con Asiento N°1111 (del Contratista) de fecha 20.09.2023, indica, Inicio de Causal de Ampliación de Plazo por Ejecución de los Mayores Metrados de la Partida 502.A Relleno para Estructuras y con Asiento N°1112 (del Supervisor) de fecha 22.09.2023, indica, los mayores metrados se inició el 20.09.2023. A lo que alega el contratista justificar con la documentación correspondiente. Siendo necesario indicar que, en el monitoreo de obra el día de hoy 19.01.2024 Lanzamiento de Shotcrete Preventivo en Roca Tipo IV PK7+771@PK7+770; de modo que, no se apreciaron actividades de Ejecución de los Mayores Metrados de la Partida 502.A RELLENO PARA ESTRUCTURAS.

6) PLAN DE MANEJO SOCIO AMBIENTAL:

• Del agregado para concreto: no se tiene autorización de explotación de la Cantera Chaullay. El ANA-ALA dio su pronunciamiento dando procedencia a las extracciones, ahora se está a la espera de las autorizaciones de la Municipalidad de Vilcabamba para la Cantera Chaullay.

7) RECURSOS OFERTADOS:

Del Contratista:

a.- Personal: Cumple con el personal ofertado.

b. Maquinaria y Equipo: cumple con los equipos y maquinarias ofertados; sin embargo, es necesario que realicen mantenimiento respectivo.

Del Supervisor:

a.- Personal: Cumple parcialmente con el personal ofertado; no obstante, el especialista de Topografía está ausente desde el 20.10.2023 a la fecha del 10.01.2024, sin embargo, desde el 11.01.2024 al 15.01.2024 se aprecia la asistencia del especialista de topografía en obra verificando las actividades y del 16.01.2024 a hoy 19.01.2024 el especialista está ausente en obra; asimismo, no se aprecia la asistencia del especialista de Túnel desde el 23.10.2023 a la fecha del 18.01.2024, por otra parte, el especialista de hidrología e hidráulica se encuentra de bajada y/o salida.

b. Maquinaria y Equipo: cumple con los equipos y maquinarias ofertados.

8) INCIDENTES Y/O ACCIDENTES:

• A la fecha no hubo incidente y/o accidentes.

9) PACRI:

• No hay intervención de PACRI ya que, en la obra no hay interferencias prediales.

10) ARQUEOLOGÍA:

• No hay interferencias arqueológicas.

11) PLAN DE SEGURIDAD Y SALUD OCUPACIONAL:

• Se aprecia presencia de prevencionistas o personal de seguridad en campo realizando la señalización preventiva, controlando el uso de los EPPs; por otra parte, ya que se cuenta con actividades en obra de turno nocturno se recomienda tener las medidas adecuadas de seguridad y prevención para todas las actividades a ejecutarse, se recomienda mayor limpieza en obra; asimismo entrega de los EPPs.

• El mantenimiento, limpieza, desinfección de las unidades de sanitarios portátiles: se realizan los lunes, miércoles y viernes.

12) MANTENIMIENTO DE TRÁNSITO TEMPORAL Y SEGURIDAD VIAL:

• A la fecha se está ejecutando el Mantenimiento.

13) OTROS:

Las actividades realizadas a la fecha son las siguientes:

• Riego de accesos provisionales al túnel, KM6+080-KM8+120.

• Actividad en la Planta de concreto, producción de concreto, Shotcrete para el Túnel. Planta Trituradora (Chancadora), del 27.11.2023 al 05.12.2023 se realizó el desmontaje y desmovilización. En la planta de concreto se aprecia a los colaboradores que están directamente en contacto con los insumos de para mezcla de concreto, sin respiradores (full face); abastecimiento de cemento.

• Zarandeo para material de relleno; Conformación de DME: KM4+980, eliminación material excavado de Túnel.

• Talleres de carpintería metálica, de madera km6+260 (acceso provisional): vaciado de caz prefabricados 10 unidades por día.

• Tramo: Salida- Bahía: Excavación de Roca Tipo IV y demás actividades que genera la excavación en el frente del portal de salida hacia la bahía: Lanzamiento de Shotcrete Preventivo en Roca Tipo IV PK7+771@PK7+770.

• Tramo: Bahía - Salida: Excavación de Roca Tipo IV y demás actividades que genera la excavación en el frente de la Bahía-Portal Salida (Adicional N°10, ambos turnos diurno-nocturno) cabe resaltar que, al realizar voladura en promedio de avance es de 2 a 3 metros: instalación de Pernos en Roca Tipo IV PK7+760-PK7+761.

• Impermeabilización: Instalación geotextil, lamina de impermeabilización de 2mm, tubería de ø110mm:km7+314-



km7+322.

- Desencofrado zapata del hastial izquierdo km7+580.
- Encofrado de riel izquierdo km7+536.
- Vaciado de concreto de riel izquierdo km7+494@km7+520.
- Vaciado de Concreto de Concreto F'c=300kg/Cm2 Para Revestimiento Del Túnel: KM7+285.96@7+297.87.
- Resane, solaqueo revestimiento km7+273.
- Cangrejeras en Bóveda del concreto de revestimiento km7+261@km7+273.
- Verificación de Shotcrete en bóveda km7+340.
- Solaqueo Hastial Izquierdo km7+249-km7+261.
- Acabados de tapas de las cajas colectoras de CAZ y arquetas km6+240.
- Inspección a laboratorios del contratista y de la supervisión.
- Conformación de Relleno de la alcantarilla MCA 5x5m KM6+200: SIN ACTIVIDAD.
- Teniendo en cuenta las constantes precipitaciones pluviales (lluvias de moderada a alta intensidad) se recomienda prevenir la seguridad en el DME KM4+980.
- Es necesario indicar que, a la fecha del presente informe, la supervisión no ha suministrado la información solicitada acerca de la obra, y la contratista tampoco ha facilitado la información del cuaderno de obra. Esta falta de información está afectando el normal cumplimiento de mis funciones establecidas en los TDRs y el contrato como monitorea de obra.

Recomendaciones:

- Se recomienda al contratista continuar con la programación de las actividades en cumplimiento al cronograma actual aprobado. Se recomienda constante mantenimiento de sus equipos y maquinarias; por otra parte, recomienda al contratista hacer entrega de EPPs a los colaboradores en obra.
- Se recomienda a la supervisión agilizar de manera oportuna los permisos respectivos para la explotación de la Cantera Chaullay; asimismo se recomienda mayor control de las actividades en obra y exigencia al contratista en cumplimiento de la seguridad y calidad en obra.
- Se recomienda al administrador de contratos de Provias Nacional coordinar con la contratista y la supervisión para que faciliten el acceso al cuaderno de obra y demás información de obra, para el desempeño adecuado de mis funciones en virtud y cumplimiento de mis TDRs y Contrato.
- Se recomienda prevenir la seguridad en el DME KM4+980 teniendo en cuenta las constantes precipitaciones pluviales (lluvias de moderada a alta intensidad) y demás actividades al interior y exterior del Túnel.

Auditoria Fecha De Creación:

20-01-2024

Auditoria Fecha De Edición:

20-01-2024

PANEL FOTOGRAFICO

Panel Fotográfico



Panel Fotográfico de la Bitacora de Obras

Personal Encargado:

NATALY SUSI CABALLON PAUCAR

Nivel:

No Aplica

Fecha De Fotografía:

19-01-2024

Actividades:

PROGRESIVA: KM6+260 (ACCESO PROVISIONAL AL TÚNEL)
TALLER TEMPORAL DE CARPINTERÍA METÁLICA Y DE MADERA.
VACIADO DE CONCRETO PARA CAJAS CAZ.
MANTENIMIENTO DE ÁREAS DE TALLERES.

CDescripcion_____:

SE APRECIA QUE AL DÍA SE EJECUTA 10 UNIDADES DE CAZ PREFABRICADOS.
MO: 1 ESPECIALISTA DE OBRAS DE ARTE, 1 CAPATAZ, 1 OPERADOR, 3 OPERARIOS, 2 OFICIALES.
EM: 1 AMOLADORA, 1 MIXER, 1 VIBRADORA PARA CONCRETO.

1

Foto1:



[Ver imagen completa](#)

Foto2:



[Ver imagen completa](#)

Foto3:



[Ver imagen completa](#)

Fecha Toma De Datos:

20-01-2024



Panel Fotográfico de la Bitacora de Obras

Personal Encargado:

NATALY SUSI CABALLON PAUCAR

Nivel:

No Aplica

Fecha De Fotografia:

19-01-2024

Actividades:

PROGRESIVA: KM6+240
ACABADO DE TAPA CAJA COLECTORA CAZ Y ARQUETAS.

CDescripcion_____:

MO: 1 OPERARIO, 1 OFICIAL.
EM: HERRAMIENTAS MANUALES.

2

Foto1:



[Ver imagen completa](#)

Foto2:



[Ver imagen completa](#)

Foto3:



[Ver imagen completa](#)

Fecha Toma De Datos:

19-01-2024



Panel Fotográfico de la Bitacora de Obras

Personal Encargado:

NATALY SUSI CABALLON PAUCAR

Nivel:

No Aplica

Fecha De Fotografia:

19-01-2024

Actividades:

PROGRESIVA: KM 4+980
ELIMINACIÓN DE MATERIAL EXCAVADO PROVENIENTE DE LOS TRABAJOS EN TÚNEL.
ZARANDEO PARA MATERIAL DE RELLENO
CLASIFICACIÓN PARA MATERIAL DE RELLENO.

CDescripcion_____:

MO: 1 PREVENCIÓNISTA (SSOMA), 1 CAPATAZ, 4 OPERADORES, 1 PERSONAL DE PISO, 1 VIGÍA O CONTROLADOR.
EM: 1 EXCAVADORA SOBRE ORUGA, 1 CARGADOR FRONTAL, 2 VOLQUETES, HERRAMIENTAS MANUALES.

3

Foto1:



[Ver imagen completa](#)

Foto2:



[Ver imagen completa](#)

Foto3:



[Ver imagen completa](#)

Fecha Toma De Datos:

19-01-2024



Panel Fotográfico de la Bitacora de Obras

Personal Encargado:

NATALY SUSI CABALLON PAUCAR

Nivel:

No Aplica

Fecha De Fotografia:

19-01-2024

Actividades:

PROGRESIVA: KM4+980
PATIO DE MAQUINAS, TALLER MECÁNICO, TALLER DE SOLDADURA.

CDescripcion_____:

SE APRECIA MANTENIMIENTO DE EQUIPOS.
MO: 2 MECÁNICOS, 3 AYUDANTES MECÁNICAS, 2 SOLDADORES
EM: 1 CARGADOR FRONTAL.

4

Foto1:



[Ver imagen completa](#)

Foto2:



[Ver imagen completa](#)

Foto3:



[Ver imagen completa](#)

Fecha Toma De Datos:

19-01-2024



Panel Fotográfico de la Bitacora de Obras

Personal Encargado:

NATALY SUSI CABALLON PAUCAR

Nivel:

No Aplica

Fecha De Fotografia:

19-01-2024

Actividades:

PROGRESIVA: KM 4+980
LABORATORIO DEL CONTRATISTA.

CDescripcion_____:

SE APRECIA LOS EQUIPOS DE MEZCLADORA DE COCRETO, EQUIPO DE DIAMANTINA, COCINAS, POZA PARA EL CURADO DE MUESTRAS DE CONCRETO Y SHOTCRETE.

5

Foto1:



[Ver imagen completa](#)

Foto2:



[Ver imagen completa](#)

Foto3:



[Ver imagen completa](#)

Fecha Toma De Datos:

19-01-2024



Panel Fotográfico de la Bitacora de Obras

Personal Encargado:

NATALY SUSI CABALLON PAUCAR

Nivel:

No Aplica

Fecha De Fotografia:

19-01-2024

Actividades:

PROGRESIVA: KM4+980
ALMACÉN DE OBRA.

CDescripcion _____ :

MO: 1 PERSONAL (ALMACENERO)

Foto1:



[Ver imagen completa](#)

Foto2:



[Ver imagen completa](#)

Foto3:



[Ver imagen completa](#)

Fecha Toma De Datos:

19-01-2024

6



PERÚ

Ministerio
de Transportes
y Comunicaciones

MINISTERIO DE TRANSPORTES Y COMUNICACIONES

Panel Fotográfico de la Bitacora de Obras

Personal Encargado:

NATALY SUSI CABALLON
PAUCAR

Nivel:

No Aplica

Fecha De Fotografía:

19-01-2024

Actividades:

PROGRESIVA: KM4+980

PLANTA DE CONCRETO: PRODUCCIÓN DE CONCRETO, PRODUCCIÓN DE SHOTCRETE PARA EL TÚNEL.

CDescripcion

:

SE APRECIA QUE, LOS COLABORADORES QUE ESTAN DIRECTAMENTE EN CONTACTO CON LOS INSUMOS PARA LA MEZCLA DE CONCRETO Y SHOTCRETE, SIN RESPIRADORES (FULL FACE).

MO: 1 INGENIERO ESPECIALISTA DE INSTALACIONES TÚNEL, 1 TÉCNICO DE CONTROL DE CALIDAD, 1 LABORATORISTA, 2 AUXILIARES DE CONTROL DE CALIDAD, 5 OPERADORES, 1 PREVENCIÓNISTA (SSOMA).

EM: 1 CARGADOR FRONTAL, 4 MIXER, 1 PLANTA DE CONCRETO, 1 EQUIPO COMPLETO DE CONO DE ABRAMS PARA MEDIR EL SLUMP, HERRAMIENTAS MANUALES.

Foto1:



[Ver imagen completa](#)

Foto2:



[Ver imagen completa](#)

Foto3:



[Ver imagen completa](#)

Fecha Toma De Datos:

19-01-2024

7



Panel Fotográfico de la Bitacora de Obras

Personal Encargado:

NATALY SUSI CABALLON PAUCAR

Nivel:

No Aplica

Fecha De Fotografia:

19-01-2024

Actividades:

OFICINA DE SUPERVISIÓN: ASISTENCIA DE COLABORADORE DE LA SUPERVISIÓN

CDescripcion _____ :

SE APRECIA LA ASISTENCIA DEL ESPECIALISTA DE ADMINISTRACIÓN DE CONTRATOS, ESPECIALISTA DE INSTALACIONES DE TÚNEL, ESPECIALISTA DE COSTOS, PRESUPUESTOS Y METRADOS, PERSONAL TÉCNICO, PERSONAL ADMISTRATIVO, LOS DEMÁS ESPECIALISTAS SE ENCUENTRAN EN CAMPO REALIZANDO LA INSPECCIÓN DE LAS ACTIVIDADES EN OBRA.

8

Foto1:



[Ver imagen completa](#)

Foto2:



[Ver imagen completa](#)

Foto3:



[Ver imagen completa](#)

Fecha Toma De Datos:

19-01-2024



Panel Fotográfico de la Bitacora de Obras

Personal Encargado:

NATALY SUSI CABALLON PAUCAR

Nivel:

No Aplica

Fecha De Fotografía:

19-01-2024

Actividades:

LABORATORIO DE LA SUPERVISIÓN: VERIFICACIÓN DE LOS EQUIPOS

CDescripcion :

SE REALIZO LA INSPECCIÓN DEL LABORATORIO DE LA SUPERVISIÓN, VERIFICANDO: -MALLAS, HORNO TERMOSTÁTICO, BALANZAS, EQUIPO CAŞAGRAÑDE, EQUIPOS GRANULOMÉTRICOS, DENSIDAD DE CAMPO, EQUIPOS DE COMPACTACIÓN, TERMÓMETROS, CBR, MARSHALL, EQUIPO DE COMPRESIÓN.

9

Foto1:



[Ver imagen completa](#)

Foto2:



[Ver imagen completa](#)

Foto3:



[Ver imagen completa](#)

Fecha Toma De Datos:

19-01-2024



Panel Fotográfico de la Bitacora de Obras

Personal Encargado:

NATALY SUSI CABALLON PAUCAR

Nivel:

No Aplica

Fecha De Fotografia:

19-01-2024

Actividades:

TRAMO: SALIDA-BAHÍA, PK7+771-PK7+770, ROCA TIPO IV
 EXCAVACIÓN DE ROCA TIPO IV.
 ELIMINACIÓN DE ROCA TIPO IV.
 LANZAMIENTO DE SHOTCRETE PREVENTIVO PARA REFUERZO DEL ÁREA EXCAVADA. (* LAS FOTOGRAFÍAS SIGUIENTES HACEN REFERENCIA A ESTA ACTIVIDAD).
 PERFILADO ROCA TIPO IV.
 INSTALACIÓN DE CIMBRAS O CERCHAS, PERNOS PARA ROCA TIPO IV.
 LANZAMIENTO DE SHOTCRETE PARA REFUERZO DEL ÁREA EXCAVADA Y DE LA CIMBRA O CERCHA.

CDescripcion :

EXCAVACIÓN DE ROCA TIPO IV DE SALIDA HACIA BAHÍA DEL TÚNEL, ELIMINACIÓN DE ROCA TIPO IV, INSTALACIÓN DE PERNOS, CIMBRAS O CERCHAS PARA ROCA TIPO IV, LUEGO DE LA VERIFICACIÓN DE LAS ACTIVIDADES Y PREVIA LA AUTORIZACIÓN DE LA SUPERVISIÓN SE PROCEDE A REALIZAR EL LANZAMIENTO DE SHOTCRETE PARA REFUERZO DEL ÁREA EXCAVADA Y DE LA CIMBRA INSTALADA.
 MO: 1 PREVENCIÓNISTA (SSOMA), 1 CAPATAZ, 14 OPERADORES, 6 OPERARIOS, 4 OFICIALES, 1 TÉCNICO ELECTRICISTA, 1 MECÁNICO, 1 VIGÍA, 1 TOPOGRAFO, 1 AUXILIAR DE TOPOGRAFÍA, 1 AYUDANTE DE TOPOGRAFÍA.
 EM: 1 MARTILLO HIDRÁULICO (PICOTÓN), 1 JUMBO, 1 TELEHANDLER, 1 EQUIPO ROBOTIZADO PARA LANZAMIENTO DE SHOTCRETE, 4 MIXERES, HERRAMIENTAS MANUALES, 1 ESTACIÓN TOTAL ROBÓTICA, 1 EXCAVADORA SOBRE ORUGA, 2 CARGADORES FRONTALES, 2 VOLQUETES.

10

Foto1:



[Ver imagen completa](#)

Foto2:



[Ver imagen completa](#)

Foto3:



[Ver imagen completa](#)

Fecha Toma De Datos:

19-01-2024



Panel Fotográfico de la Bitacora de Obras

Personal Encargado:

NATALY SUSI CABALLON PAUCAR

Nivel:

No Aplica

Fecha De Fotografía:

19-01-2024

Actividades:

TRAMO: BAHÍA -SALIDA, PK7+760@PK7+761, ROCA TIPO IV
 PERFORACIÓN EN ROCA TIPO IV.
 DISPOSICIÓN O CARGUÍO DE EXPLOSIVOS.
 EXCAVACIÓN DE ROCA TIPO IV EN BAHÍA HACIA PORTAL DE SALIDA.
 ELIMINACIÓN DE ROCA TIPO IV.
 LANZAMIENTO DE SHOTCRETE PREVENTIVO PARA REFUERZO DEL ÁREA EXCAVADA.
 PERFILADO ROCA TIPO IV.
 INSTALACIÓN DE CIMBRAS O CERCHAS, PERNOS PARA ROCA TIPO IV. (* LAS FOTOGRAFÍAS SIGUIENTES HACEN REFERENCIA A ESTA ACTIVIDAD).
 LANZAMIENTO DE SHOTCRETE PARA REFUERZO DEL ÁREA EXCAVADA Y DE LA CIMBRA O CERCHA.

CDescripcion :

SE CONTINUA CON LA EJECUCIÓN DEL ADICIONAL N°10. SE APRECIA PROCESOS CONSTRUCTIVOS DE PERFORACIÓN, VOLADURA, EXCAVACIÓN DE ROCA TIPO IV EN BAHÍA HACIA PORTAL DE SALIDA DEL TÚNEL, ELIMINACIÓN DE ROCA TIPO IV, INSTALACIÓN DE PERNOS, CIMBRAS O CERCHAS PARA ROCA TIPO IV, LUEGO DE LA VERIFICACIÓN DE LAS ACTIVIDADES Y PREVIA LA AUTORIZACIÓN DE LA SUPERVISIÓN SE PROCEDE A REALIZAR EL LANZAMIENTO DE SHOTCRETE PARA REFUERZO DEL ÁREA EXCAVADA Y DE LA CIMBRA INSTALADA; ACTIVIDADES QUE SE VIENEN REALIZANDO EN LOS TURNOS DIURNO Y NOCTURNO.
 MO: 1 PREVENCIÓNISTA (SSOMA), 1 CAPATAZ, 17 OPERADORES, 6 OPERARIOS, 4 OFICIALES, 1 TÉCNICO ELECTRICISTA, 1 MECÁNICO, 1 VIGÍA, 1 TOPOÓGRAFO, 1 AUXILIAR DE TOPOGRAFÍA, 1 AYUDANTE DE TOPOGRAFÍA.
 EM: 1 MARTILLO HIDRÁULICO (PICOTÓN), 1 JUMBO, 1 TELEHANDLER, 1 EQUIPO ROBOTIZADO PARA LANZAMIENTO DE SHOTCRETE, 4 MIXERES, HERRAMIENTAS MANUALES, 1 ESTACIÓN TOTAL ROBÓTICA, 1 EXCAVADORA SOBRE ORUGA, 2 CARGADORES FRONTALES, 5 VOLQUETES.

11

Foto1:



[Ver imagen completa](#)

Foto2:



[Ver imagen completa](#)

Foto3:



[Ver imagen completa](#)

Fecha Toma De Datos:

19-01-2024



Panel Fotográfico de la Bitacora de Obras

Personal Encargado:

NATALY SUSI CABALLON PAUCAR

Nivel:

No Aplica

Fecha De Fotografia:

19-01-2024

Actividades:

PROGRESIVA: KM7+580
DESENCOFRADO DE ZAPATA DEL HASTIAL IZQUIERDO DEL TÚNEL.

CDescripcion_____:

MO: 1 OFICIAL, 1 PEÓN.
HERRAMIENTAS MANUALES.

12

Foto1:



[Ver imagen completa](#)

Foto2:



[Ver imagen completa](#)

Foto3:



[Ver imagen completa](#)

Fecha Toma De Datos:

19-01-2024



Panel Fotográfico de la Bitacora de Obras

Personal Encargado:

NATALY SUSI CABALLON PAUCAR

Nivel:

No Aplica

Fecha De Fotografia:

19-01-2024

Actividades:

PROGRESIVA: KM7+536
ENCOFRADO DE RIEL IZQUIERDO.

CDescripcion_____:

SE EJECUTA ENCOFRADO DE RIEL POR PROCESO CONSTRUCTIVO PARA EL TRANSPORTE DEL ENCOFRADO METÁLICO Y CARRO ENCOFRADOR DEL REVESTIMIENTO, A COSTO DEL CONTRATISTA.
MO: 1 OPERARIO, 2 OFICIALES.
EM: 1 AMOLADORA, 1 TALADRO, HERRAMIENTAS MANUALES.

13

Foto1:



[Ver imagen completa](#)

Foto2:



[Ver imagen completa](#)

Foto3:



[Ver imagen completa](#)

Fecha Toma De Datos:

19-01-2024



Panel Fotográfico de la Bitacora de Obras

Personal Encargado:

NATALY SUSI CABALLON PAUCAR

Nivel:

No Aplica

Fecha De Fotografia:

19-01-2024

Actividades:

PROGRESIVA: KM7+494@KM7+520
VACIADO DE CONCRETO PARA RIEL DEL HASTIAL IZQUIERDO DEL TÚNEL.

CDescripcion_____:

SE EJECUTA EL VACIADO DE CONCRETO PARA RIEL, POR PROCESO CONSTRUCTIVO PARA EL TRANSPORTE DEL ENCOFRADO METÁLICO Y CARRO ENCOFRADOR DEL REVESTIMIENTO, A COSTO DEL CONTRATISTA.
MO: 1 CAPATAZ, 1 OPERARIO, 2 OFICIALES.
EM: 1 MIXER, 1 VIBRADOR PARA CONCRETO, HERRAMIENTAS MANUALES.

14

Foto1:



[Ver imagen completa](#)

Foto2:



[Ver imagen completa](#)

Foto3:

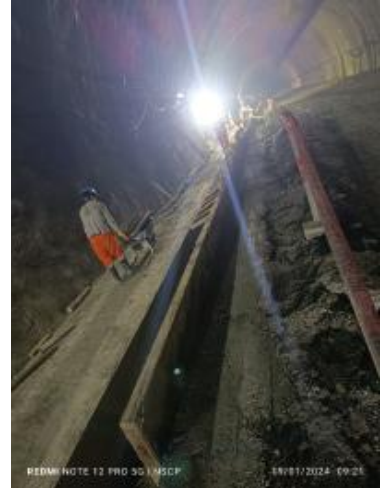

[Ver imagen completa](#)

Fecha Toma De Datos:

19-01-2024



Panel Fotográfico de la Bitacora de Obras

Personal Encargado:

NATALY SUSI CABALLON PAUCAR

Nivel:

No Aplica

Fecha De Fotografía:

19-01-2024

Actividades:

PROGRESIVA: KM7+314- KM7+322
IMPERMEABILIZACIÓN: INSTALACIÓN GEOTEXTIL, LAMINA DE IMPERMEABILIZACIÓN DE 2MM, TUBERÍA DE ø110MM.

CDescripcion _____ :

MO: 1 PREVENCIÓNISTAS (SSOMA) CONTRATISTA, 1 TOPÓGRAFO, 2 AUXILIARES DE TOPOGRAFÍA, 2 CAPATAZ, 4 OPERARIOS, 4 OFICIALES, 2 PEONES.
EM: 1 TELEHANDER, 1 ANDAMIO MOVIL, 2 SOLDADORAS LAMINA PVC, 1 ESTACIÓN TOTAL, PRIMAS, HERRAMIENTAS MANUALES.

15

Foto1:



[Ver imagen completa](#)

Foto2:



[Ver imagen completa](#)

Foto3:



[Ver imagen completa](#)

Fecha Toma De Datos:

19-01-2024



Panel Fotográfico de la Bitacora de Obras

Personal Encargado:

NATALY SUSI CABALLON PAUCAR

Nivel:

No Aplica

Fecha De Fotografia:

19-01-2024

Actividades:

PROGRESIVA: KM7+285.96@KM7+297.87
VACIADO DE CONCRETO F'C=300KG/CM PARA REVESTIMIENTO DEL TÚNEL.

CDescripcion_____:

SE APRECIA EL VACIADO DE CONCRETO REVESTIMIENTO F'C=300KG/CM³ DEL TÚNEL (SECCIÓN DEL ENCOFRADO DEL ANDAMIO DESLIZANTE DE 12M - CARRITO ENCOFRADOR).
MO: 1 ESPECIALISTA DE OBRAS DE ARTE, 1 PREVENCIÓNISTA (SOMMA), 1 CAPATAZ, 5 OPERADORES, 1 OPERARIO, 1 OFICIAL, 1 TÉCNICO DE CONTROL DE CALIDAD.
EM: 1 TELEHANDLER, 1 BOMBA PARA CONCRETO, 1 ENCOFRADO METÁLICO Y CARRO Y TRANSPORTADOR (12 M), 2 VIBRADORES PARA CONCRETO, 4 VIBRADORES INCORPORADOS EN EL ENCOFRADO METÁLICO, 2 AMOLADORAS, 2 TALADROS, HERRAMIENTAS MANUALES, 4 MIXER.

16

Foto1:



[Ver imagen completa](#)

Foto2:



[Ver imagen completa](#)

Foto3:



[Ver imagen completa](#)

Fecha Toma De Datos:

19-01-2024



Panel Fotográfico de la Bitacora de Obras

Personal Encargado:

NATALY SUSI CABALLON PAUCAR

Nivel:

No Aplica

Fecha De Fotografia:

19-01-2024

Actividades:

PROGRESIVA: KM7+273
RESANE, SOLAQUEO DE REVESTIMIENTO DEL HASTIAL IZQUIERDO DEL TÚNEL.

CDescripcion_____:

SE APRECIA RESANE, SOLAQUEO DEL REVESTIMIENTO.

17

Foto1:



[Ver imagen completa](#)

Foto2:



[Ver imagen completa](#)

Foto3:



[Ver imagen completa](#)

Fecha Toma De Datos:

19-01-2024



Panel Fotográfico de la Bitacora de Obras

Personal Encargado:

NATALY SUSI CABALLON PAUCAR

Nivel:

No Aplica

Fecha De Fotografia:

19-01-2024

Actividades:

PROGRESIVA: KM7+261@KM7+273
CANGREJERAS EN CONCRETO DE REVESTIMIENTO.

CDescripcion_____:

SE OBSERVA CANGREJERAS EN BÓVEDA DEL CONCRETO DE REVESTIMIENTO.

Foto1:



[Ver imagen completa](#)

Foto2:



[Ver imagen completa](#)

Foto3:



[Ver imagen completa](#)

Fecha Toma De Datos:

19-01-2024

18



Panel Fotográfico de la Bitacora de Obras

Personal Encargado:

NATALY SUSI CABALLON PAUCAR

Nivel:

No Aplica

Fecha De Fotografia:

19-01-2024

Actividades:

PROGRESIVA: KM7+340
VERIFICACIÓN DE SHOTCRETE EN BÓVEDA.

CDescripcion_____:

SE REALIZA LA VERIFICACIÓN DE SHOTCRETE EN BÓVEDA, PARA LIBERACIÓN PARA REALIZAR REVESTIMIENTO, POR LA CONTRATISTA Y LA SUPERVISIÓN.

19

Foto1:



[Ver imagen completa](#)

Foto2:



[Ver imagen completa](#)

Foto3:



[Ver imagen completa](#)

Fecha Toma De Datos:

19-01-2024



Panel Fotográfico de la Bitacora de Obras

Personal Encargado:

NATALY SUSI CABALLON PAUCAR

Nivel:

No Aplica

Fecha De Fotografia:

19-01-2024

Actividades:

PROGRESIVA: KM7+249@KM7+261
SOLAQUEO DEL REVESTIMIENTO DEL HASTIAL IZQUIERDO DEL TÚNEL.

CDescripcion_____:

MO: 2 OFICIALES.
EM: HERRAMIENTAS MANUALES.

20

Foto1:



[Ver imagen completa](#)

Foto2:



[Ver imagen completa](#)

Foto3:



[Ver imagen completa](#)

Fecha Toma De Datos:

19-01-2024



Fotos: