

1:75 1:125 1:150 1:200 1:250 1:300 1:333.33 1:400 1:500

062

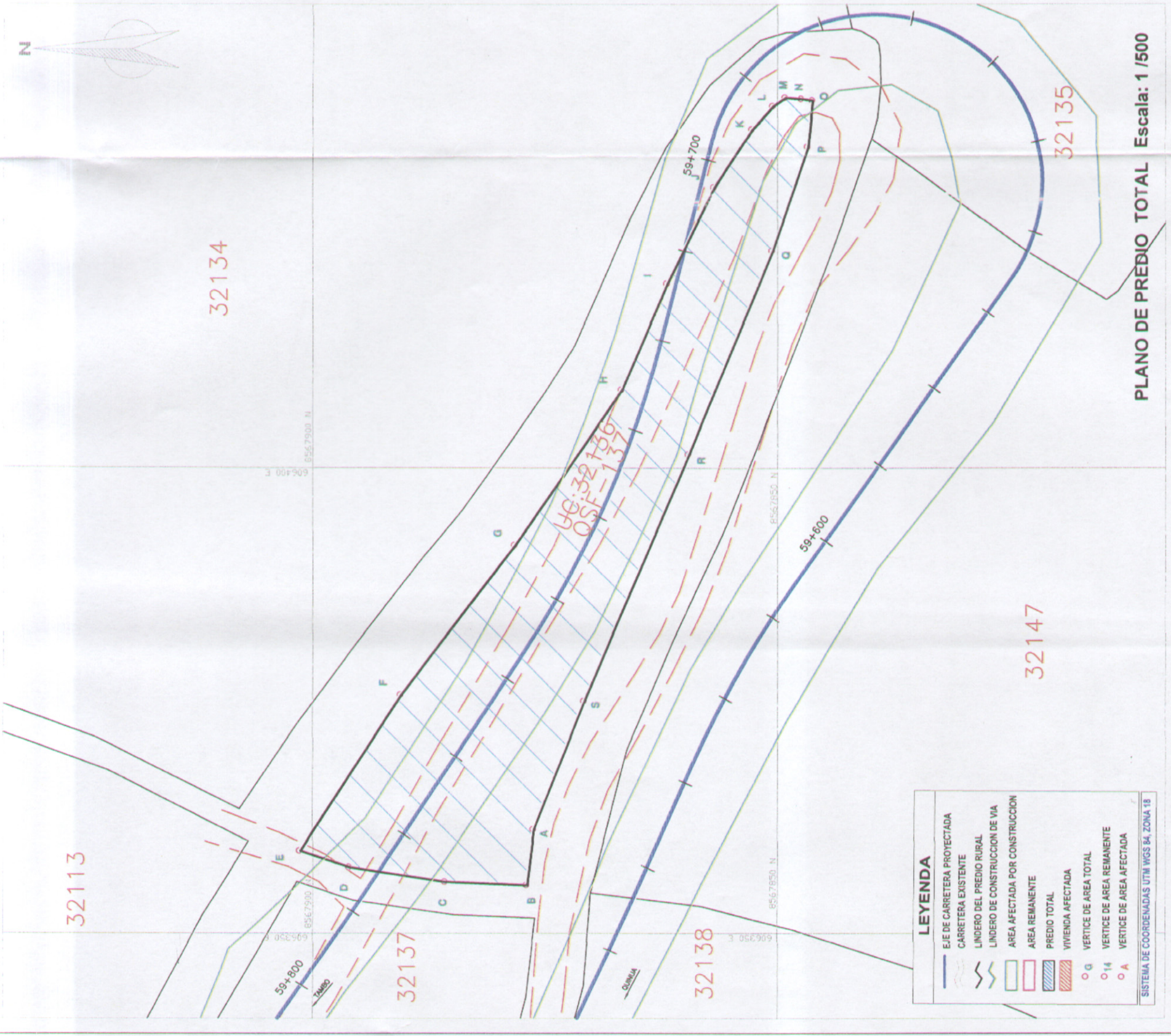

PLANO DE UBICACION Escala: 1/5000

CUADRO DE DATOS TECNICOS  
PREDIO TOTAL

VERTICE	LADO	DISTANCIA	ESTE (X)	NORTE (Y)
A	A-B	6.02	606411.2822	8567816.1701
B	B-C	8.80	606403.3117	8567816.8100
C	C-D	10.43	606405.0571	8567885.7062
D	D-E	3.50	606407.2186	8567896.0173
E	E-F	18.95	606408.9649	8567901.3385
F	F-G	20.17	606425.7024	8567890.4801
G	G-H	20.15	606441.7008	8567878.2011
H	H-I	12.44	606458.2488	8567866.7025
I	I-J	11.44	606469.6921	8567861.8203
J	J-K	7.48	606478.8556	8567856.7774
K	K-L	3.39	606488.2184	8567852.6917
L	L-M	1.61	606498.7500	8567850.4335
M	M-N	1.75	606499.8709	8567848.1141
N	N-O	1.20	606499.5321	8567847.3740
O	O-P	5.07	606489.3729	8567846.1839
P	P-Q	11.75	606484.3226	8567846.6504
Q	Q-R	23.60	606473.2199	8567850.4928
R	R-S	28.67	606451.4137	8567859.5077
S	S-A	14.79	606423.0459	8567870.7598

**CONSORCIO WARI**  
ROGELIO QUIROZ CHAVEZ  
REPRESENTANTE LEGAL

CUADRO RESUMEN

AREA DE PREDIO:	1186.20 m <sup>2</sup>
PERIMETRO PREDIO:	214.31 m
CENTROIDE ESTE:	606452.69 m
CENTROIDE NORTE:	8567872.64 m



**CONSORCIO WARI**  
Ing. Ricardo Gonzales Cangalaya  
Jefe del Estudio  
CIP N° 2284

**CONSORCIO WARI**  
Ing. Willy Alicarima Crisostomo  
Esp. en Asesorías Prediales  
C.I.P. 97040

**LEYENDA**

	E-E DE CARRETERA PROYECTADA
	CARRETERA EXISTENTE
	LINDERO DEL PREDIO RURAL
	LINDERO DE CONSTRUCCION DE VIA
	AREA AFECTADA POR CONSTRUCCION
	AREA REMANENTE
	PREDIO TOTAL
	VIVIENDA AFECTADA
	VERTICE DE AREA TOTAL
	VERTICE DE AREA REMANENTE
	VERTICE DE AREA AFECTADA

SISTEMA DE COORDENADAS UTM WGS 84, ZONA 18

PLANO DE PREDIO TOTAL Escala: 1/500

Consultor: **CONSORCIO WARI S.A.**

PROYECTO: MEJORAMIENTO DE LA CARRETERA QUINUA - SAN FRANCISCO, TRAMO : KM 26+000 - KM 78+500

INDICADA: FEBRERO 2010

FECHA: FEBRERO 2010

LEYENDA: UC: 32136

PREDIO TOTAL QSF-127

INDICADA: 236-08-QSF-127