

135

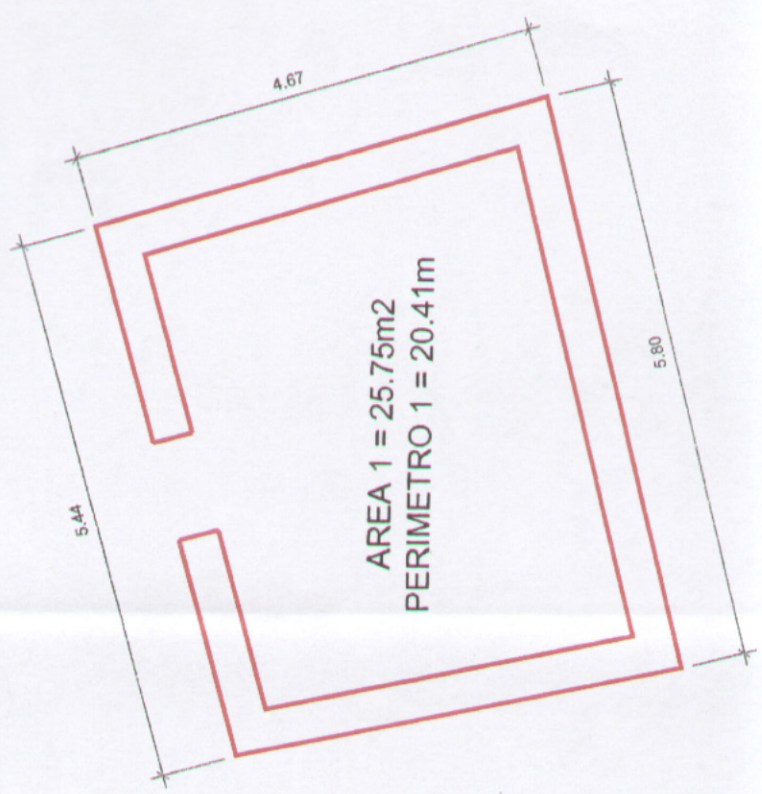
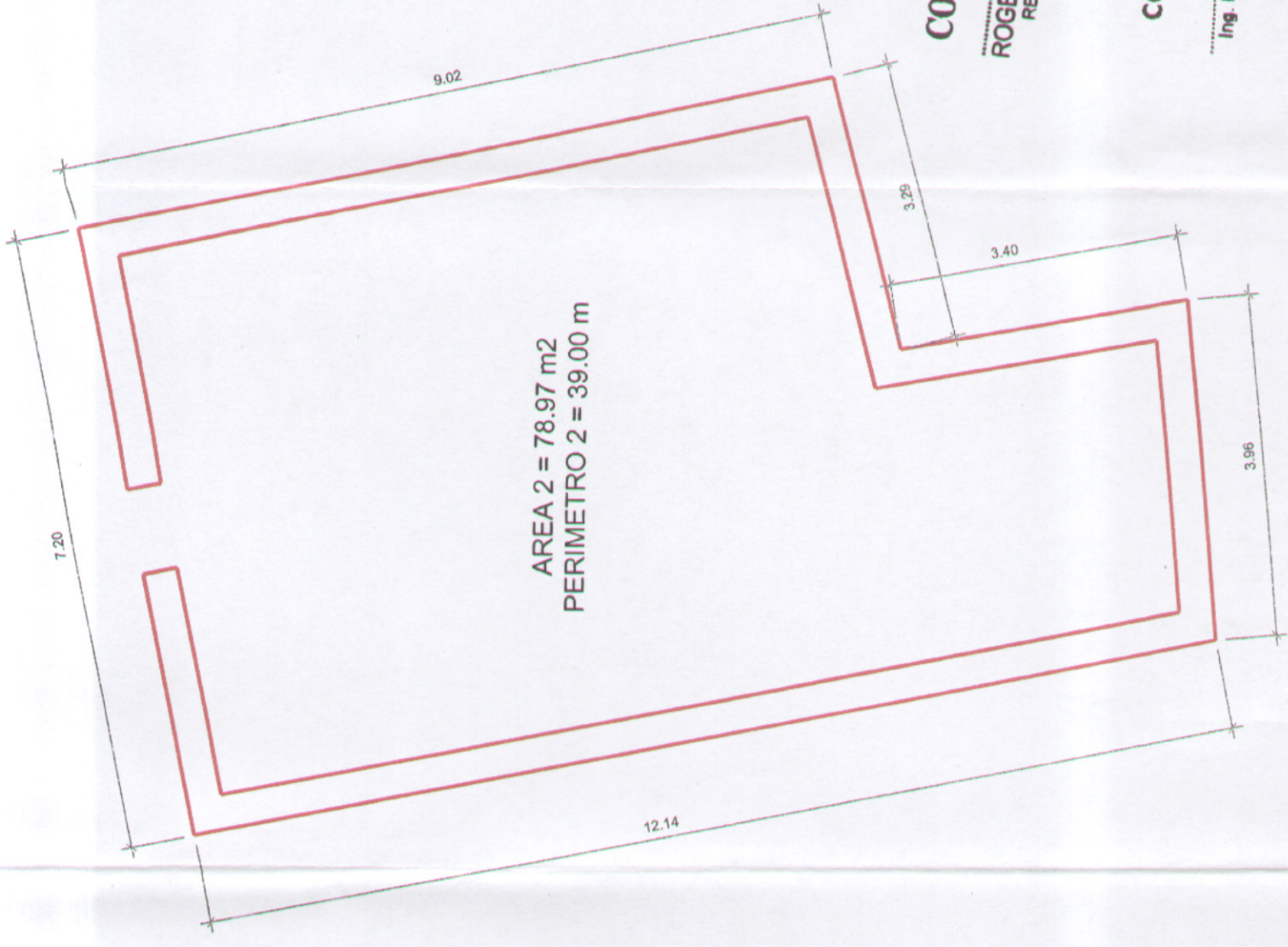

A Total= 104.72 m²
 P Total= 59.41 m

VISTA PLANTA

CONSORCIO WARI
 ROGELIO QUIROZ CHAVEZ
 REPRESENTANTE LEGAL

CONSORCIO WARI
 Ing. Ricardo Godzales Cangalaya
 Jefe del Estudio
 CIP N° 2264

CONSORCIO WARI
 Ing. Willy Altcacima Crisostomo
 Esp. en Afectaciones Prediales
 C.I.P. 97040



<p>Ministerio de Transportes y Comunicaciones PERU</p>	<p>Viceministerio de Transportes y Comunicaciones</p>	<p>INGERISA</p>	<p>CONSORCIO WARI S.A.</p>	Aprobado:	REVISIONES DESCRIPCION	PLANCO: VIVIENDA AFECTADA QSF-132 UC : 32132 ROJAS BAUTISTA, OSCAR	Escala: 1/75 Fecha: FEBRERO 2010 Límite: 236-08-QSF-132VIV
				No. de Hoja:	No. de Hoja Total:	No. de Hoja de la Hoja:	No. de Hoja de la Hoja: