

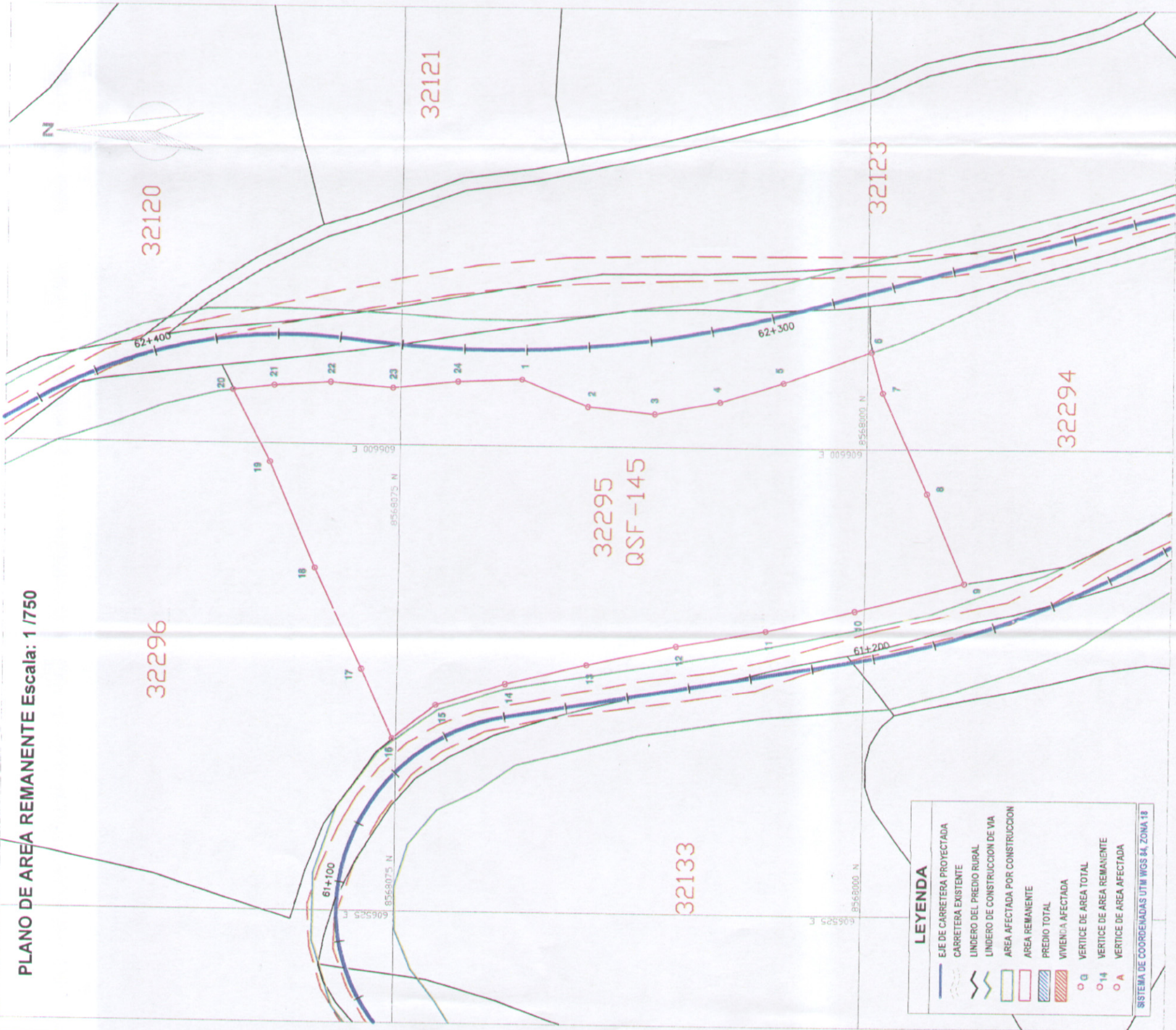

PLANO DE AREA REMANENTE Escala: 1/750

277



CUADRO DE DATOS TECNICOS AREA REMANENTE

VERTICE	LADO	DISTANCIA	ESTE (X)	NORTE (Y)
1	1-2	11.48	806610.7510	8560055.3114
2	2-3	10.81	806606.4483	8560044.8881
3	3-4	10.65	806605.4027	8560033.8273
4	4-5	10.65	806607.3719	8560023.4830
5	5-6	15.00	806610.5761	8560013.3028
6	6-7	6.78	806615.6391	8561999.1880
7	7-8	17.09	806608.1189	8561987.2064
8	8-9	15.37	806592.8839	8561980.0453
9	9-10	18.09	806578.6981	8561963.8654
10	10-11	14.53	806574.1781	8560001.3723
11	11-12	14.01	806570.8482	8560015.6400
12	12-13	14.70	806568.5083	8560030.0082
13	13-14	13.41	806565.2784	8560044.3781
14	14-15	11.42	806561.8540	8560057.3897
15	15-16	8.76	806558.3847	8560068.4813
16	16-17	12.15	806552.3886	8560075.3821
17	17-18	17.87	806554.0016	8560080.5153
18	18-19	18.45	806550.283	8560088.2164
19	19-20	13.04	806537.0212	8560095.6281
20	20-21	6.67	806508.5830	8560101.6853
21	21-22	9.07	806498.1882	8560035.0453
22	22-23	10.01	806498.5988	8560085.9978
23	23-24	10.48	806493.2028	8560078.0210
24	24-1	10.29	806610.8035	8560083.5932

CUADRO RESUMEN

AREA DE PREDIO:	5343.04 m ²
AREA AFECTADA:	1007.47 m ²
AREA REMANENTE:	4335.57 m ²
PERIMETRO PREDIO:	314.03 m
PERIMETRO AFECTADO:	221.73 m
PERIMETRO REMANENTE:	302.48 m
CENTROIDE ESTE:	606592.58 m
NORTE:	8566042.56 m

CONSORCIO WARI
ROGELIO QUIROZ CHAVEZ
 REPRESENTANTE LEGAL

CONSORCIO WARI

CONSORCIO WARI
 Ing. Willy Alicarima Crisostomo
 Esp. en Afectaciones Prediales
 C.I.P. 97040

Ing. Ricardo Gonzales Cangalaya
 Jefe del Estudio
 C.I.P. N° 2284

LEYENDA

- EJE DE CARRERA PROYECTADA
- CARRERA EXISTENTE
- LINDERO DEL PREDIO RURAL
- LINDERO DE CONSTRUCCION DE VIA
- AREA AFECTADA POR CONSTRUCCION
- AREA REMANENTE
- PREDIO TOTAL
- VIVIENDA AFECTADA
- VERTICE DE AREA TOTAL
- VERTICE DE AREA REMANENTE
- VERTICE DE AREA AFECTADA

SISTEMA DE COORDENADAS UTM WGS 84, ZONA 18

Ministerio de Transportes y Comunicaciones
 Viceministerio de Transportes

CONSORCIO WARI S.A.

ESTUDIO DEFINITIVO PARA LA REHABILITACION Y MEJORAMIENTO DE LA CARRERA QUINUA - SAN FRANCISCO, TRAMO : KM 26+000 - KM 76+500

CONTRATO DE SERVICIOS DE CONSULTORIA N° 284-2008-0122

Fecha: INDICADA
 Forja: FEBRERO 2018
 Letra: 236-08-QSF-145A

Predio: PREDIO REMANENTE QSF-145 UC: 32295
 TAPE VDA. DE QUISPE ALBERTA MAXIMA

