

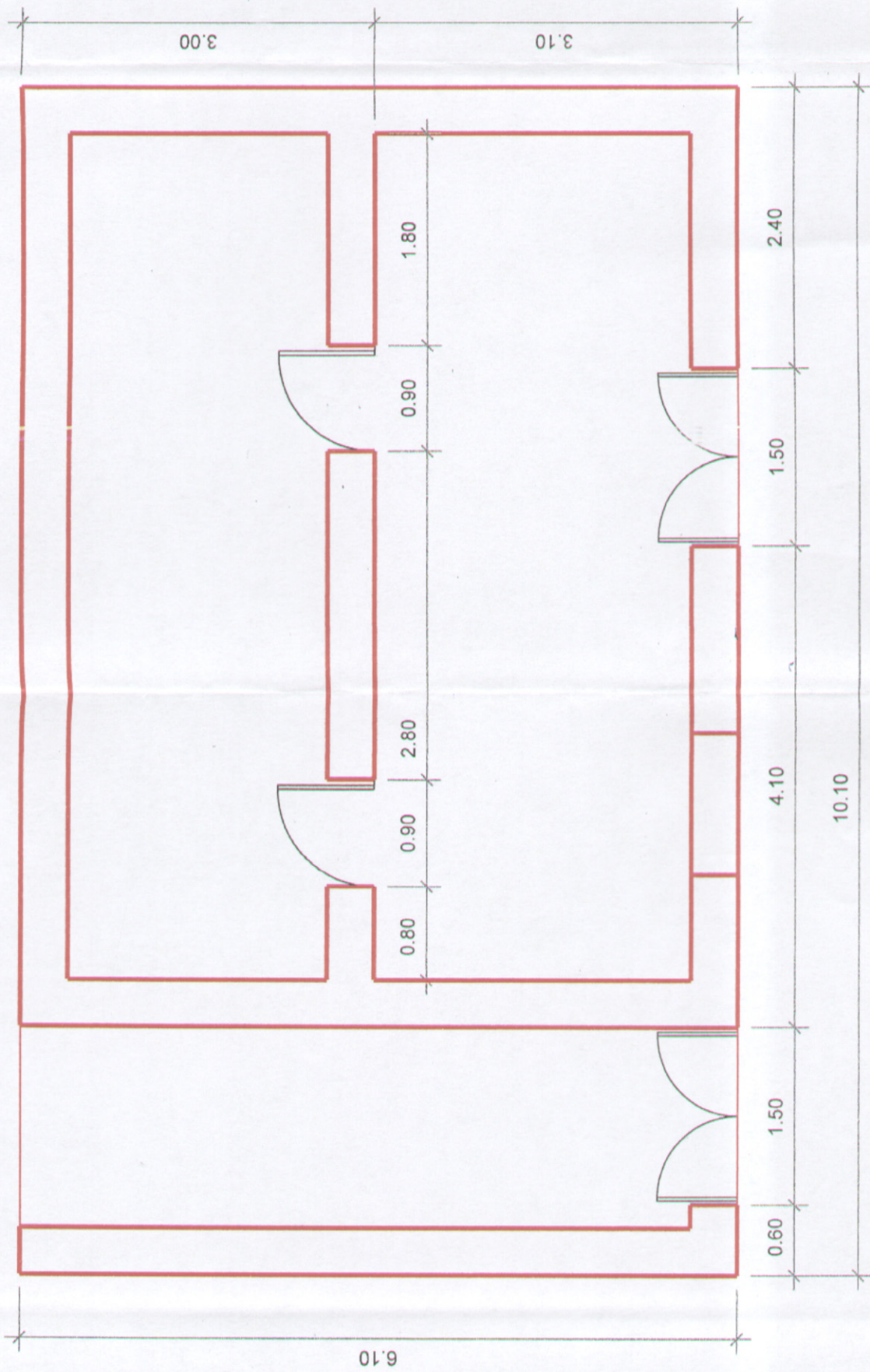

330



AREA = 61.61 m²
 PERIMETRO = 32.40 m
VISTA PLANTA

CONSORCIO WARI
 ROGELIO QUIROZ CHAVEZ
 REPRESENTANTE LEGAL

CONSORCIO WARI
 Ing. Ricardo Gonzales Cangalaya
 Jefe del Estudio
 C.I.P. N° 3284

CONSORCIO WARI
 Ing. Willy Alicarima Crisostomo
 Esp. en Afectaciones Prediales
 C.I.P. 97040



| | | | | | | | | |
|--|--------------|------------------------------|--|-----|--------|--|---------|---|
| Ministerio de Transportes y Comunicaciones ProVial Nacional | INGEBISA | CONSORCIO WARI VEH. S.A. | Aprobado: | N°: | FECHA: | RESOLUCIONES: | PLANOS: | Escala: 1/50 Fecha: FEBRERO 2010 Límite: 236-08-QSF-151VV |
| | | | ESTUDIO DEFINITIVO PARA LA REHABILITACION Y MEJORAMIENTO DE LA CARRETERA QUINUA - SAN FRANCISCO, TRAMO : KM 26+000 - KM 78+500 CONTRATO DE SERVICIOS DE CONSULTORIA N° 236 - 08 - V/020 | | | VIVIENDA AFECTADA QSF-151 Cercado de Tambo Mz. X1 LOTE 5 PALOMINO TORRES, EMILIANO | | |