

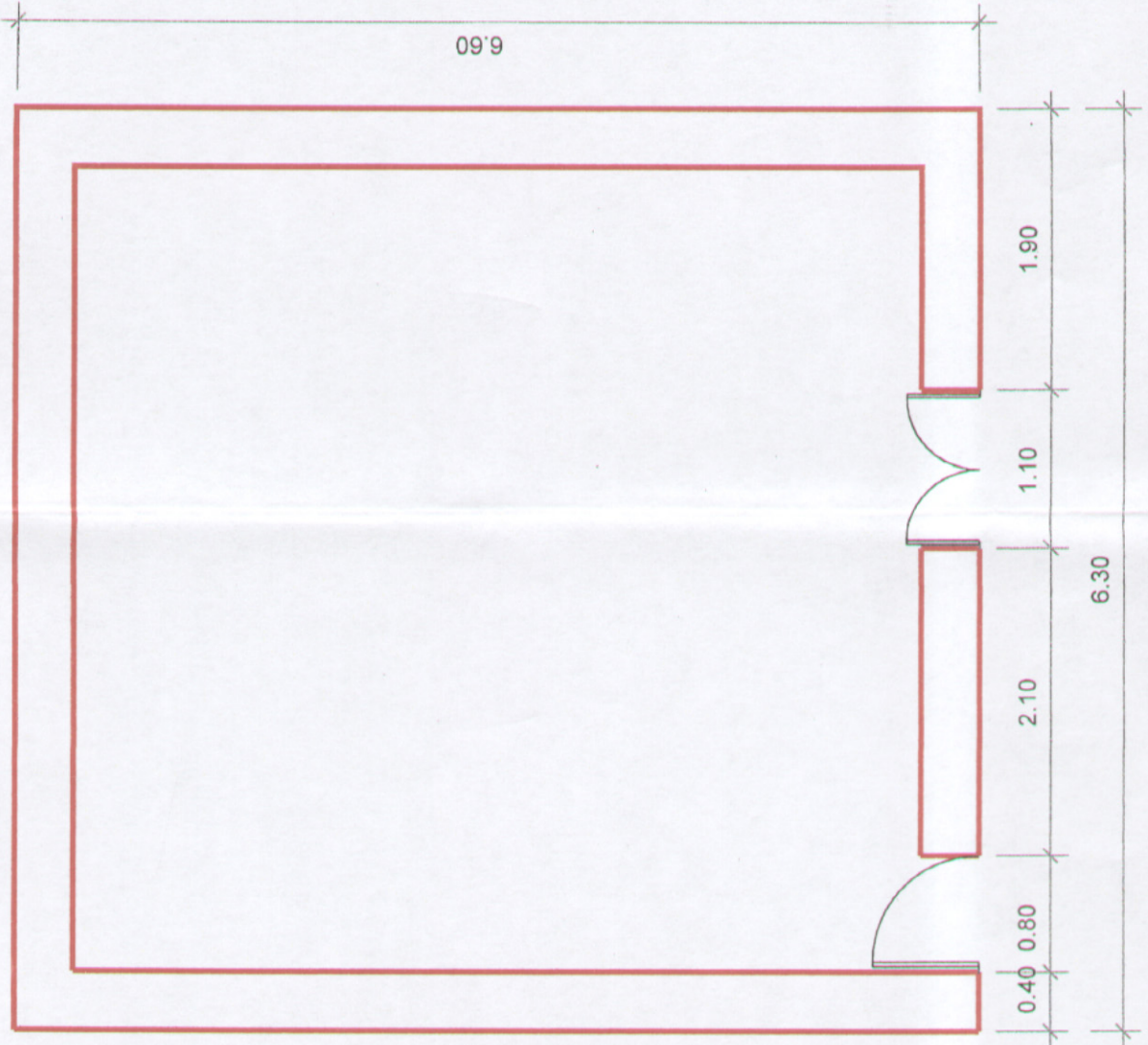

**CONSORCIO WARI**  
ROGELIO QUIROZ CHAVEZ  
REPRESENTANTE LEGAL

**CONSORCIO WARI**  
Ing. Ricardo Gonzales Cangalaya  
Jefe del Estudio  
C.I.P. N° 2284





**CONSORCIO WARI**  
Ing. Willy Alicarima Crisostomo  
Esp. en Afectaciones Prediales  
C.I.P. 97040



AREA = 41.58 m2  
PERIMETRO = 25.80 m

**VISTA PLANTA**



FECHA	REVISIONES	DESCRIPCION

ESTUDIO DEFINITIVO PARA LA REHABILITACION Y MEJORAMIENTO DE LA CARRETERA QUINUA - SAN FRANCISCO, TRAMO : KM 26+000 - KM 76+500  
 COMPROMISO DE SERVICIOS DE CONSULTORIA N° 28-208-NT/22

PARRAFO: VIVIENDA AFECTADA QSF- 152 VIV  
 Cercado de Tambo Mz: X1 LOTE 4  
 FRANCO CACERES ALEJANDRO

Escala: 1/50  
 Fecha: FEBRERO 2010  
 Laminas: 236-08-QSF-152VIV