

364

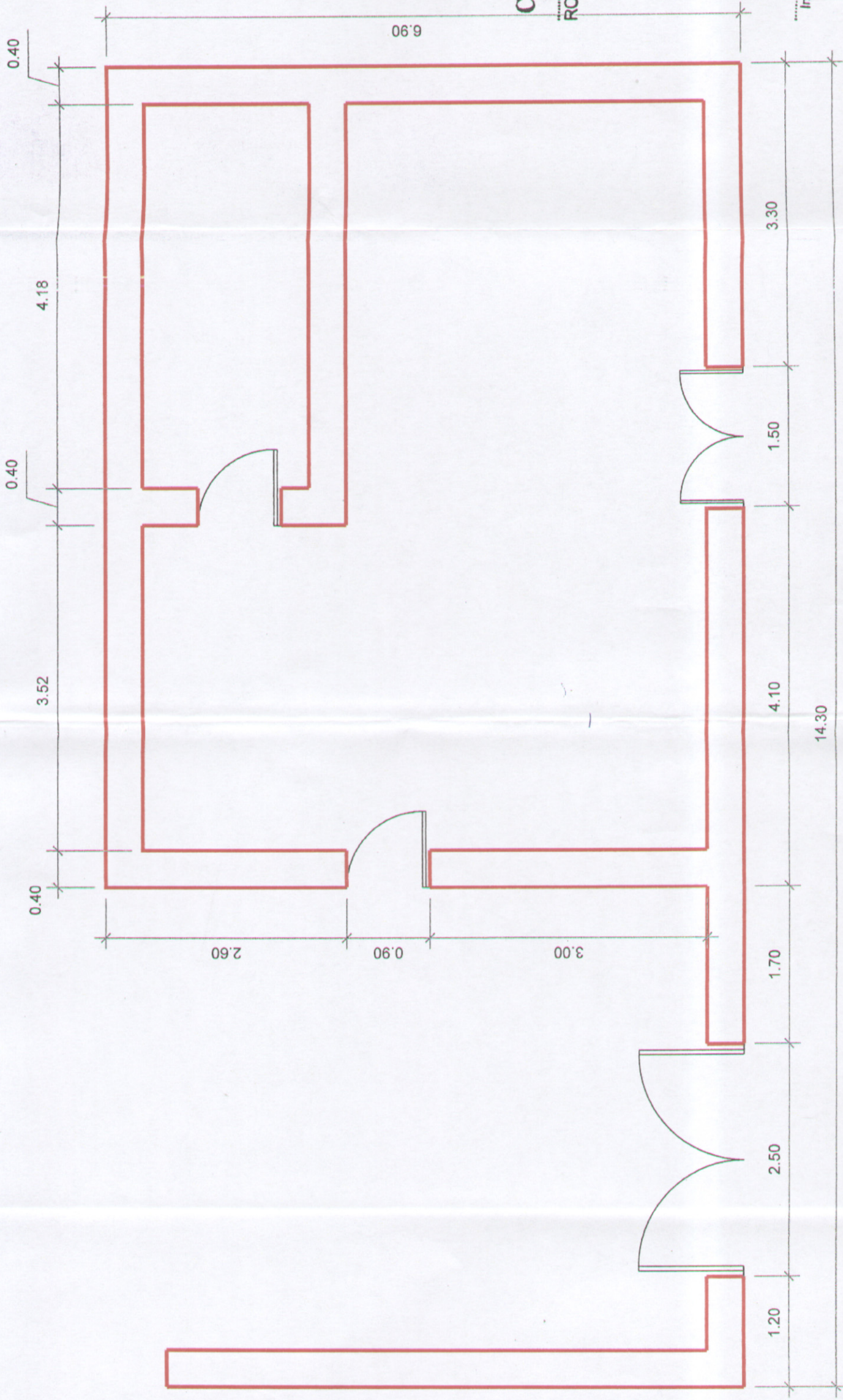

AREA = 98.67 m²
 PERIMETRO = 42.40 m
VISTA PLANTA

CONSORCIO WARI
 ROGELIO QUIROZ CHAVEZ
 REPRESENTANTE LEGAL



CONSORCIO WARI
 Ing. Ricardo Gonzales Cangalaya
 Jefe del Estudio
 CIP N° 2284

CONSORCIO WARI
 Ing. Willy Alicarima Cristobalino
 Esp. en Afecciones Prediales
 C.I.P. 97040

 Ministerio de Transportes y Comunicaciones	 Oficina Nacional de Regulación Técnica	 INGEBISA	 CONSORCIO WARI VCH S.A.	Aprobado: Ing. Rogelio Quiroz Chavez Representante Legal Ing. Ricardo Gonzales Cangalaya Jefe del Estudio Ing. Willy Alicarima Cristobalino Esp. en Afecciones Prediales	REVISIONES DESCRIPCION N° PERSONA	ESTUDIO DEFINITIVO PARA LA REHABILITACION Y MEJORAMIENTO DE LA CARRETERA QUINUA - SAN FRANCISCO, TRAMO : KM 26+000 - KM 79+500 CONTINUIDAD DE SERVICIOS DE COSESA, TRAMO : KM 238 - 239 - 240	VIVIENDA AFECTADA QSF-153VIV Cercado de Tambo Mez XI LOTE 3 HUAMAN DE ROMANI EUFROCINIA	Escala: 1/50 Fecha: FEBRERO 2010 Laminas: 236-08-QSF-153VIV
					PERMISO	PERMISO		