

1:75 1:100 1:125 1:150 1:200 1:250 1:300 1:333.33 1:400 1:500

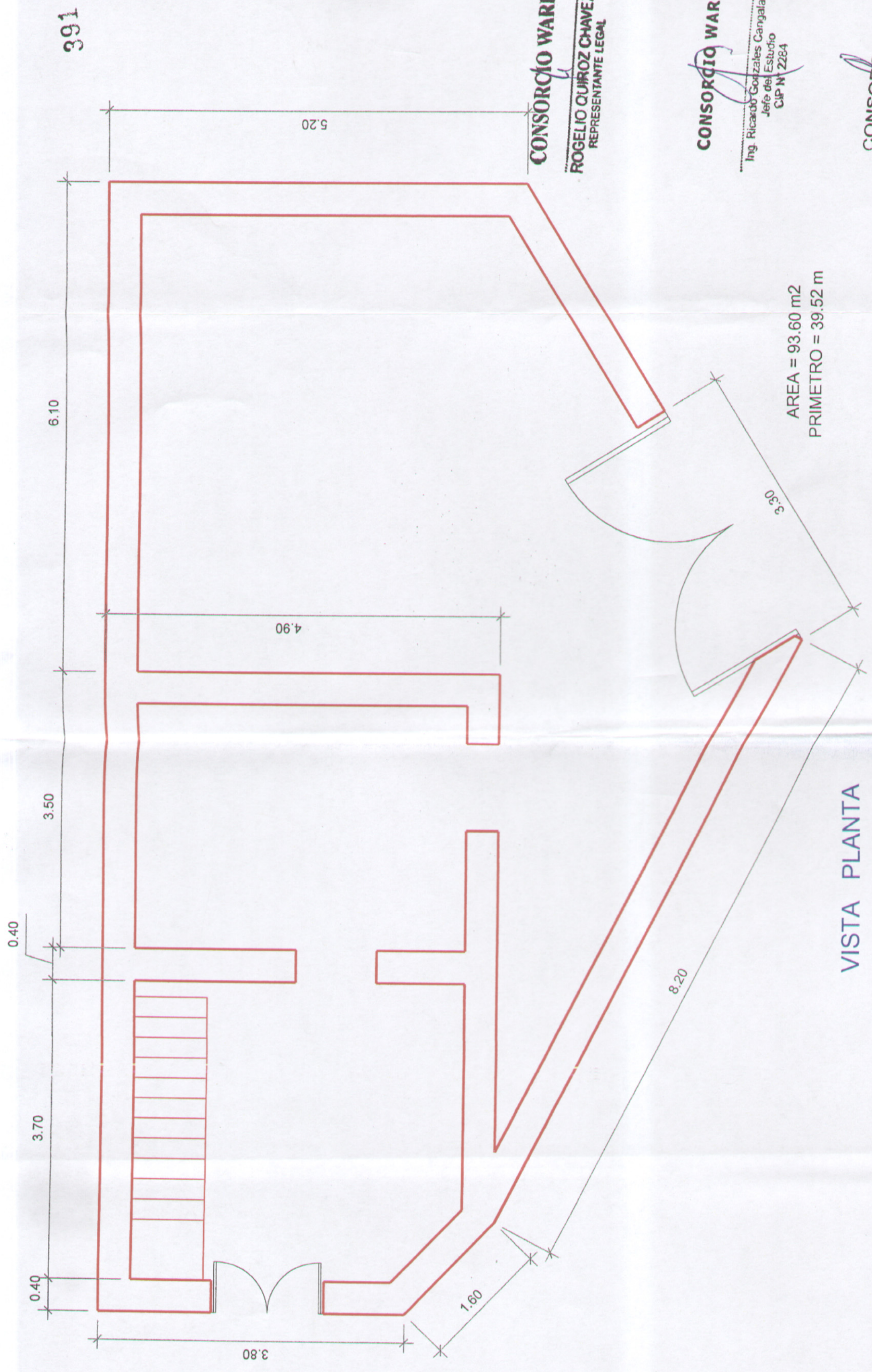

VISTA PLANTA

CONSORCIO WARI
ROGELIO QUIROZ CHAVEZ
 REPRESENTANTE LEGAL

CONSORCIO WARI
 Ing. Ricardo Gozales Cangalaya
 Jefe del Estudio
 C.I.P. N° 2284

CONSORCIO WARI
 Ing. Willy Alicarima Crisostomo
 Esp. en Afectaciones Prediales
 C.I.P. 97040