



**CONSORCIO WARI**  
 ROGELIO QUIROZ CHAVEZ  
 REPRESENTANTE LEGAL

**CONSORCIO WARI**

Ing. Ricardo González Garigolaya  
 Jefe del Estudio  
 C.I.P. N° 2284

**CONSORCIO WARI**

Ing. Willy Alibarrina Crisostomo  
 Esp. en Afecciones Prediales  
 C.I.P. 97040

400

LOTE 9

LOTE 8

AREA = 245.26 m<sup>2</sup>  
 PERIMETRO = 55.92 m

VISTA PLANTA

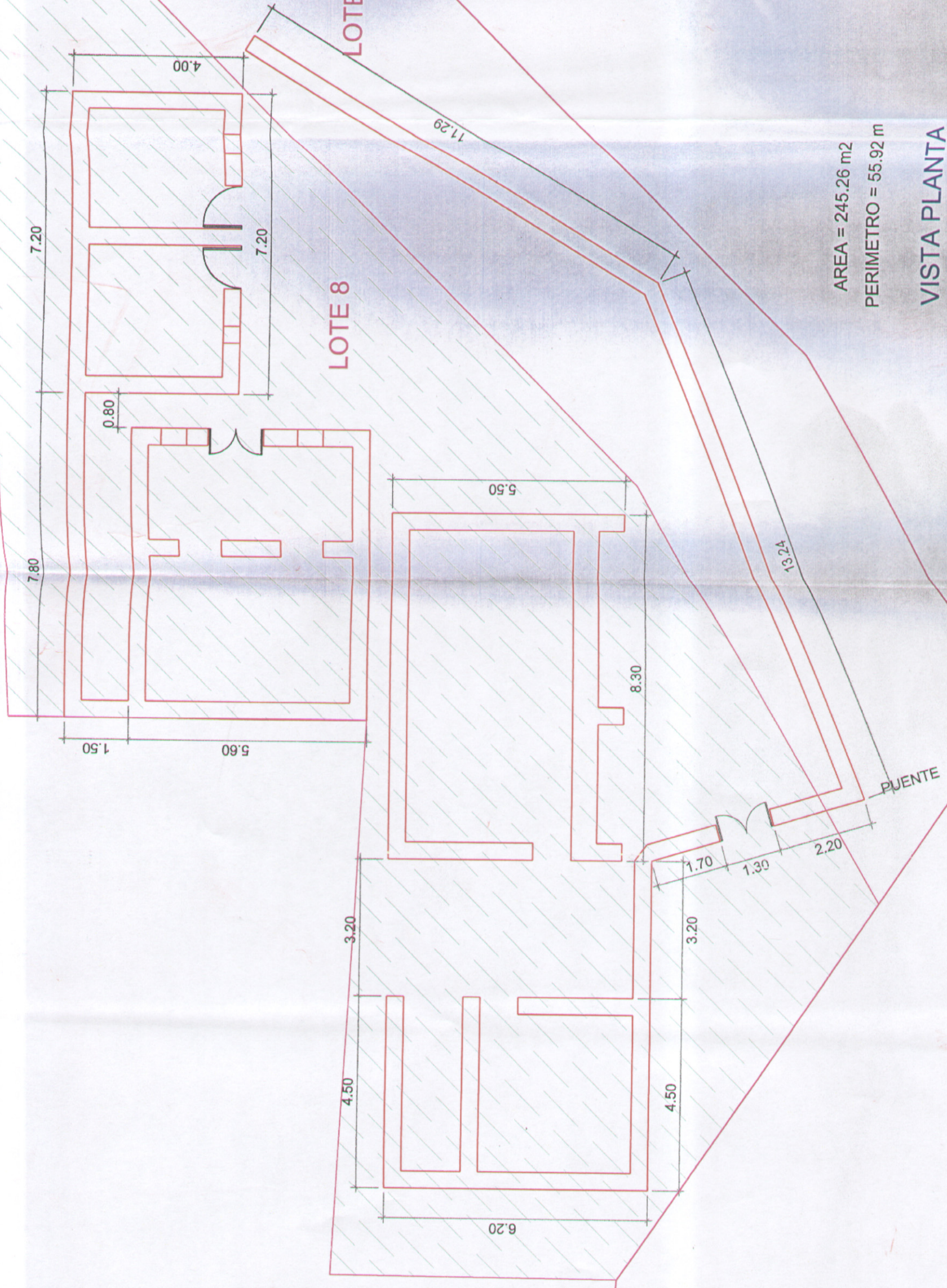

<p>Ministerio de Transportes y Comunicaciones</p>	<p>INGEISA</p>	<p>CONSORCIO WARI VEHICULO S.A.</p>	<p>PROYECTO: VIVIENDA AFECTADA QSF-156VV Cercado de Tarma Mz: LOTE 8 CURI CORDERO MARIA</p>
<p>CONTRATO DE BIENES DE CONSUMITIVA N° 208.147228</p>	<p>ESTUDIO DEFINITIVO PARA LA REHABILITACION Y MEJORAMIENTO DE LA CARRETERA QUINUA - SAN FRANCISCO, TRAMO : KM 28+000 - KM 78+500</p>	<p>PROYECTO: VIVIENDA AFECTADA QSF-156VV Cercado de Tarma Mz: LOTE 8 CURI CORDERO MARIA</p>	<p>PROYECTO: VIVIENDA AFECTADA QSF-156VV Cercado de Tarma Mz: LOTE 8 CURI CORDERO MARIA</p>