

1:75 1:100 1:125 1:150 1:180 1:200 1:250 1:300 1:333.33 1:400 1:500

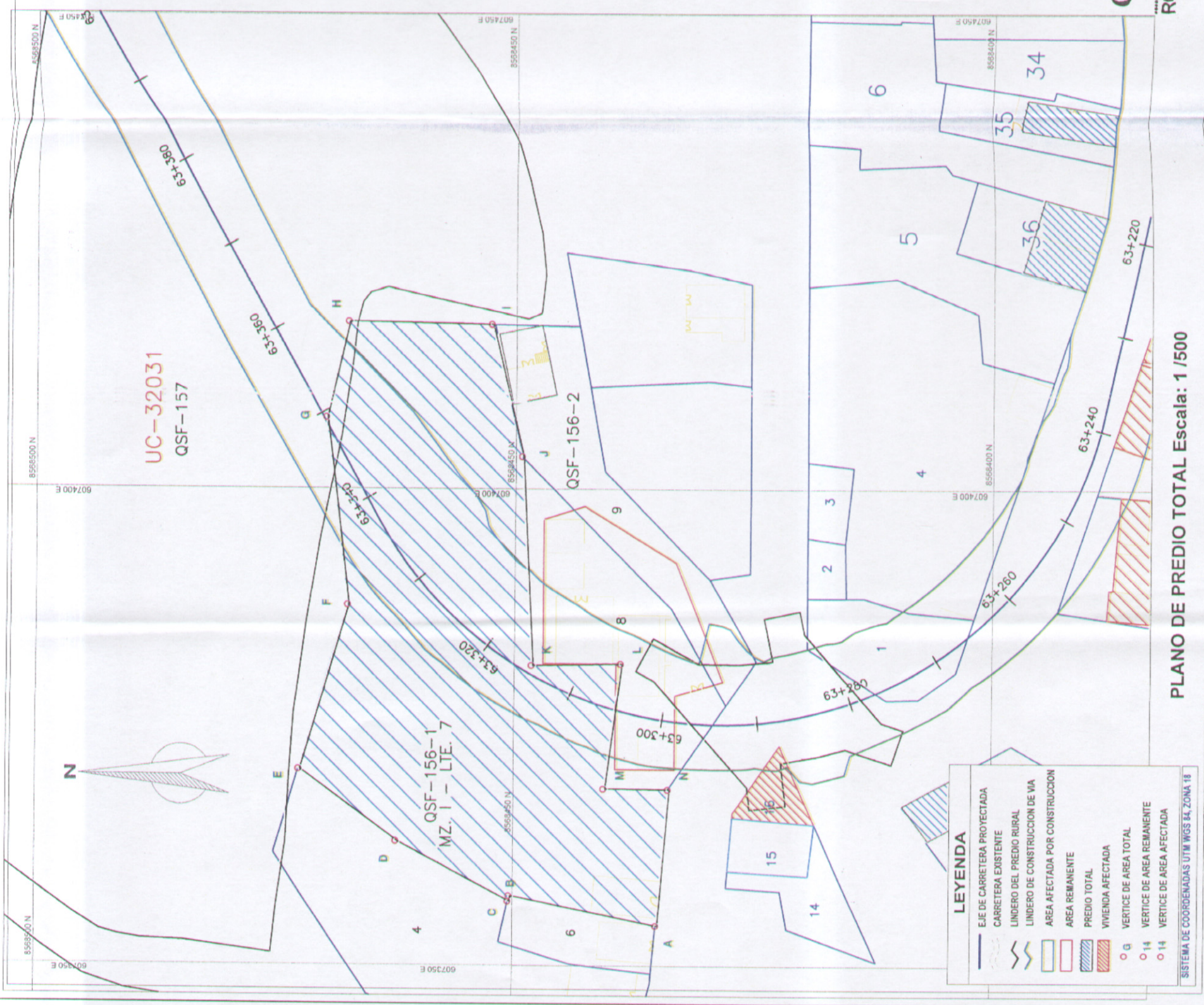

**LEYENDA**

- EJE DE CARRETERA PROYECTADA
- CARRETERA EXISTENTE
- LINDERO DEL PREDIO RURAL
- LINDERO DE CONSTRUCCION DE VIA
- AREA AFECTADA POR CONSTRUCCION
- AREA REMANENTE
- PREDIO TOTAL
- VIVIENDA AFECTADA
- o g VERTICE DE AREA TOTAL
- o 14 VERTICE DE AREA REMANENTE
- o 14 VERTICE DE AREA AFECTADA

SISTEMA DE COORDENADAS UTM WGS 84, ZONA 18

**PLANO DE PREDIO TOTAL Escala: 1 / 500**

**CONSORCIO WARI**  
**ROGELIO QUIROZ CHAVEZ**  
 REPRESENTANTE LEGAL

**CONSORCIO WARI**  
 Ing. Willy Aljcarima Crisostomo  
 Esp. en Afectaciones Prediales  
 C.I.P. 97040



**PLANO DE PREDIO TOTAL Escala: 1 / 2500**

**CUADRO DE DATOS TECNICOS  
 PREDIO TOTAL**

VERTICE	LADO	DISTANCIA	ESTE (X)	NORTE (Y)
A	A-B	15.73	607354.3598	8568434.7977
B	B-C	.60	607357.6018	8568450.1948
C	C-D	13.38	607357.0081	8568450.2811
D	D-E	12.66	607363.3323	8568462.0743
E	E-F	17.81	607370.8256	8568472.2734
F	F-G	19.59	607387.9270	8568467.2918
G	G-H	10.23	607407.3701	8568469.6537
H	H-I	14.97	607417.3342	8568467.3357
I	I-J	14.05	607417.0415	8568452.3730
J	J-K	21.69	607403.3729	8568449.1228
K	K-L	9.33	607381.7140	8568448.0074
L	L-M	13.15	607381.9029	8568438.6793
M	M-N	6.74	607368.8618	8568440.3682
N	N-A	14.50	607368.8134	8568433.6281

**CUADRO RESUMEN**

AREA TOTAL:	1407.19 m <sup>2</sup>
PERIMETRO TOTAL:	184.43 m
CENTROIDE ESTE:	605689.23 m
CENTROIDE NORTE:	8567726.15 m



**CONSORCIO WARI**

Ing. Ricardo Gonzales Cangalaya  
 Jefe del Estudio  
 CIP N° 2264

**CONSORCIO WARI**

ESTUDIO DEFINITIVO PARA LA REHABILITACION Y MEJORAMIENTO DE LA CARRETERA QUINUA - SAN FRANCISCO, TRAMO : KM 26+500 - KM 78+500

VIVIENDA AFECTADA QSF-156-1 MZ. I - LTE. 07

INDICADA: FEBRERO 2010

236-08-QSF-156-1 VIV