

PLANO DE AREA REMANENTE Escala: 1 / 250

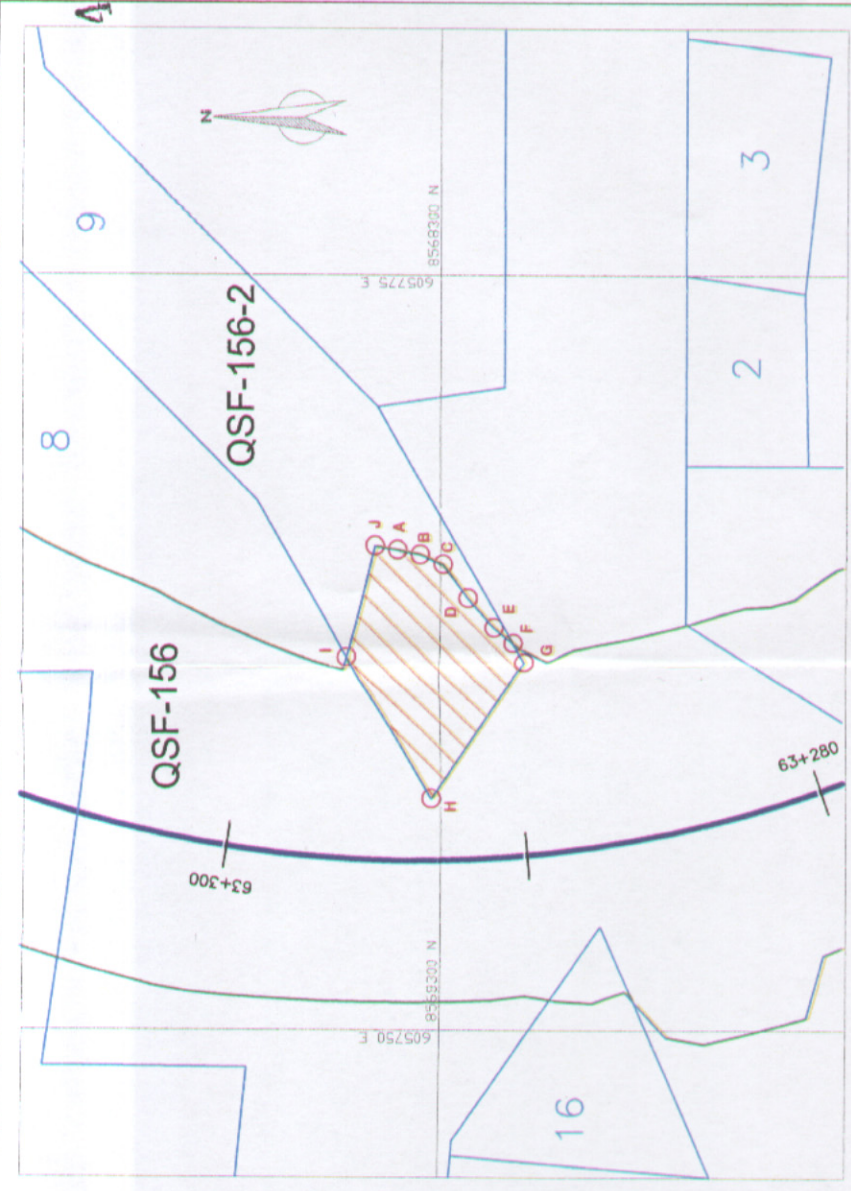

PLANO DE AREA AFECTADA Escala: 1 / 250

CUADRO DE DATOS TECNICOS AREA REMANENTE

VERTICE	LADO	DISTANCIA	ESTE (X)	NORTE (Y)
1	1-2	8.99	603870.6377	8568376.9797
2	2-3	8.83	603862.6610	8568372.4607
3	3-4	1.30	603863.3833	8568373.1099
4	4-5	1.38	603864.3532	8568373.9775
5	5-6	8.3	603865.4601	8568374.8000
6	6-7	76	603865.7864	8568375.5615
7	7-8	75	603865.9432	8568376.3100
8	8-9	3.80	603866.0708	8568377.0227
9	9-10	6.01	603867.3800	8568377.9838
10	10-11	22.29	603867.5743	8568380.3815
11	11-12	13.97	603863.3284	8568396.7498
12	12-13	8.89	603866.9891	8568399.6496
13	13-14	15.27	603868.8143	8568390.7817
14	14-1	15.70	603881.7952	8568398.0199

CUADRO DE DATOS TECNICOS AREA AFECTADA

VERTICE	LADO	DISTANCIA	ESTE (X)	NORTE (Y)
A	A-B	.76	603863.9432	8568376.3100
B	B-C	.83	603863.7864	8568375.5615
C	C-D	1.38	603865.4661	8568374.8000
D	D-E	1.30	603864.3532	8568373.9775
E	E-F	.83	603863.3833	8568373.1099
F	F-G	.77	603862.6610	8568372.4607
G	G-H	5.54	603862.1956	8568372.0741
H	H-I	5.50	603861.6230	8568375.2002
I	I-J	3.80	603862.3800	8568377.9838
J	J-A	.75	603865.0708	8568377.0227

**LEYENDA**

- EJE DE CARRETERA PROYECTADA
- CARRETERA EXISTENTE
- LINDERO DEL PREDIO RURAL
- LINDERO DE CONSTRUCCION DE VIA
- AREA AFECTADA POR CONSTRUCCION
- AREA REMANENTE
- PREDIO TOTAL
- VIVIENDA AFECTADA
- VERTICE DE AREA TOTAL
- VERTICE DE AREA REMANENTE
- VERTICE DE AREA AFECTADA

SISTEMA DE COORDENADAS UTM WGS 84, ZONA 18



**CONSORCIO WARI**  
**ROGELIO QUIROZ CHAVEZ**  
 REPRESENTANTE LEGAL

**CONSORCIO WARI**  
 Ing. Ricardo Gonzalez Canjalaya  
 Jefe del Estudio  
 CIP N° 2284

**CONSORCIO WARI**  
 Ing. Willy Alicarima Crisostomo  
 Esp. en Afectaciones Prediales  
 C.I.P. 97040

**CUADRO RESUMEN**

AREA DE PREDIO:	273.03 m <sup>2</sup>
AREA AFECTADA:	27.66 m <sup>2</sup>
AREA REMANENTE:	245.36 m <sup>2</sup>
PERIMETRO PREDIO:	102.93 m
PERIMETRO AFECTADO:	21.46 m
PERIMETRO REMANENTE:	100.77 m
CENTROIDE ESTE:	605879.95 m
CENTROIDE NORTE:	8568387.59 m

**CONSORCIO WARI S.A.**

ESTUDIO DEFINITIVO PARA LA REHABILITACION Y MEJORAMIENTO DE LA CARRETERA QUINUA - SAN FRANCISCO, TRAMO : KM 28+000 - KM 78+500

CONTRATO DE SERVICIOS DE CONSULTORIA N° 038 - 2008 - MTC/02

Planos: INDOCAJA  
 Fecha: FEBRERO 2010  
 Folio: 236-08-QSF-156-2 - A