

448

CUADRO DE DATOS TECNICOS  
AREA REMANENTE

VERTICE	LADO	DISTANCIA	ESTE (X)	NORTE (Y)
1	1-2	8.06	608028.5533	856835.2266
2	2-3	7.35	608010.8311	856832.2012
3	3-4	11.97	608013.2141	856832.0728
4	4-5	9.05	608017.5349	856830.9149
5	5-6	10.84	608019.8757	856830.1987
6	6-7	2.40	608023.3730	856840.8980
7	7-8	6.68	608023.9749	856848.5792
8	8-9	1.19	608023.9007	856847.9184
9	9-10	7.03	608023.2411	856846.8296
10	10-11	8.17	608017.6338	856842.6904
11	11-12	8.04	608010.8970	856847.8714
12	12-13	7.33	608004.0942	856847.7822
13	13-14	5.36	605997.4893	856847.0129
14	14-15	6.36	605992.4099	856846.8932
15	15-16	6.71	605986.0935	856847.1136
16	16-17	8.28	605984.5103	856847.3323
17	17-18	5.03	605981.5998	856848.1807
18	18-19	10.15	605976.7998	856846.0802
19	19-20	12.54	605963.8788	856845.3728
20	20-21	14.03	605961.2898	856850.7493
21	21-22	9.38	605970.0856	856851.6087
22	22-23	6.48	605965.2935	856852.1376
23	23-24	16.37	605963.2031	856853.2507
24	24-25	9.61	605958.2308	856854.8476
25	25-26	2.41	605954.7923	856855.8257
26	26-27	7.02	605953.9347	856857.0753
27	27-28	8.16	605940.9520	856857.2532
28	28-29	7.14	605939.0824	856856.8154
29	29-30	7.00	605976.1903	856855.9855
30	30-31	6.03	605983.1250	856855.0057
31	31-32	7.69	605988.0839	856854.0859
32	32-33	13.57	605995.5081	856854.8612
33	33-34	27	606006.7487	856854.2581
34	34-1	6.32	606006.8401	856854.2083

CUADRO RESUMEN

AREA DE PREDIO:	3680.18 m <sup>2</sup>
AREA AFECTADA 1:	201.50 m <sup>2</sup>
AREA AFECTADA 2:	55.78 m <sup>2</sup>
AREA AFECTADA TOTAL:	257.28 m <sup>2</sup>
AREA REMANENTE TOTAL:	3422.41 m <sup>2</sup>
PERIMETRO PREDIO:	255.71 m
PERIMETRO AFECTADO 1:	66.83 m
PERIMETRO AFECTADO 2:	44.99 m
PERIMETRO REMANENTE:	258.35 m
CENTROIDE ESTE:	605988.96 m
CENTROIDE NORTE:	8568512.18 m

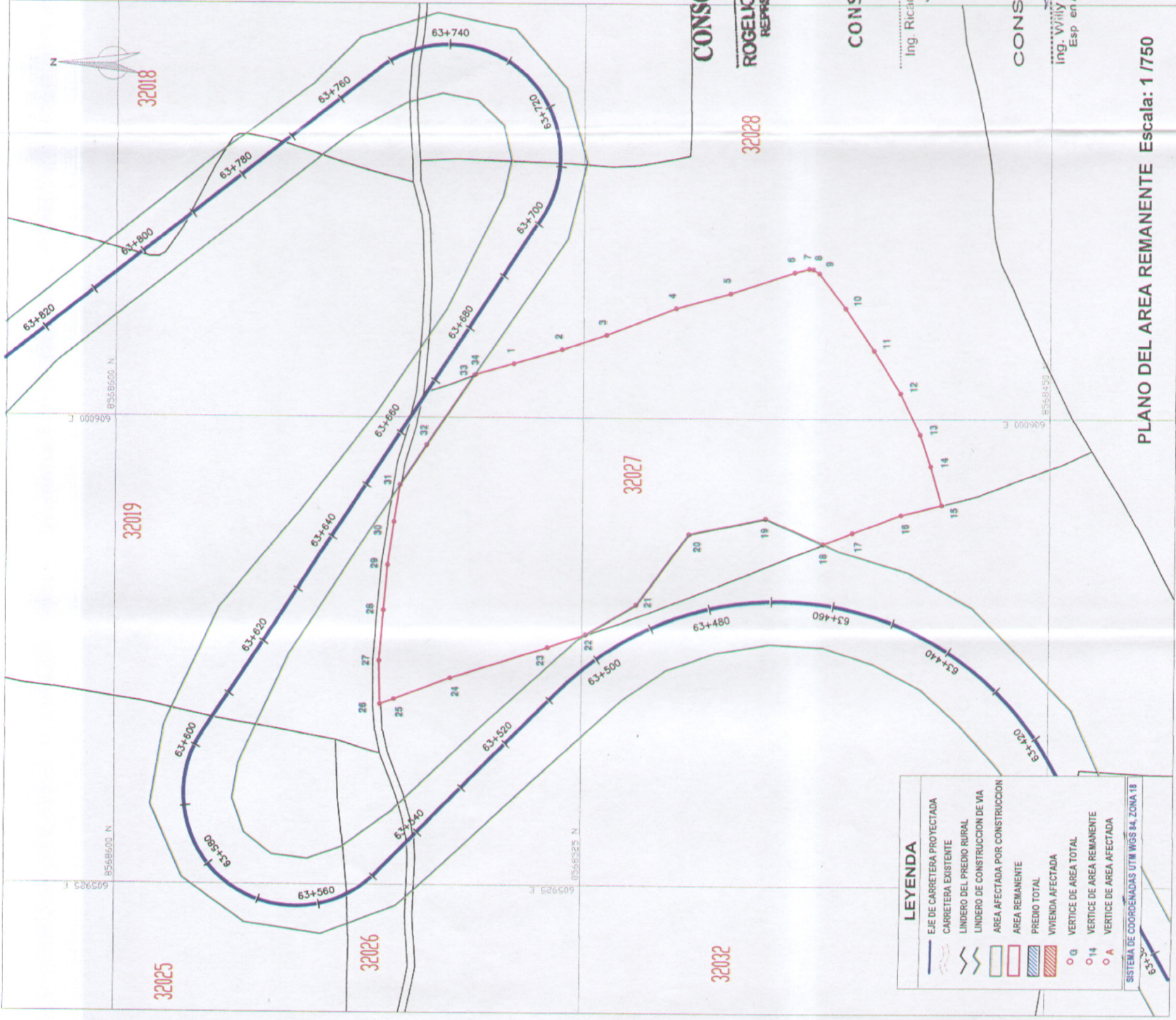

**LEYENDA**

- EJE DE CARRETERA PROYECTADA
- CARRETERA EXISTENTE
- LINDERO DEL PREDIO RURAL
- LINDERO DE CONSTRUCCION DE VIA
- AREA AFECTADA POR CONSTRUCCION
- AREA REMANENTE
- PREDIO TOTAL
- VIVIENDA AFECTADA
- VERTICE DE AREA TOTAL
- VERTICE DE AREA REMANENTE
- VERTICE DE AREA AFECTADA

SISTEMA DE COORDENADAS UTM WGS 84, ZONA 18

PLANO DEL AREA REMANENTE Escala: 1 / 750

**CONSORCIO WARI**  
ROGELIO QUIROZ CHAVEZ  
REPRESENTANTE LEGAL

**CONSORCIO WARI**  
Ing. Ricardo Gonzales Cangalaya  
Jefe del Estudio  
CIP N° 22E4

**CONSORCIO WARI**  
Ing. Willy Alicarima Crisostomo  
Esp. en Afectaciones Prediales  
C.I.P. 97040

ESTUDIO DEFINITIVO PARA LA REHABILITACION Y MEJORAMIENTO DE LA CARRETERA QUINUA - SAN FRANCISCO, TRAMO : KM 26+000 - KM 79+500

CONTRATO DE SERVICIOS DE CONSULTORIA N° 288 - 2008 - IPTD2

INDICADA: FEBRERO 2010

FECHA: FEBRERO 2010

LEYENDA: SANCHEZ DE VALDIVIA FELICITAS

PREMIO: PREDIO REMANENTE QSF-159 UC: 32027

VALDIVIA MARTINEZ FELIX

PLAN: 236-08-QSF-159A