Ministerio de Transporte y Comunicaciones
Proyecto Especial de infraestructura de Transporte Nacional - Provias Nacional
Carretera: Chongoyape - Cochabamba - Cajamarca
Tramo: Cochabamba - Cajamrca - Hualgayoc
Contratista: Consorcio Cajamarca 2

DIAGRAMA PERT - CPM

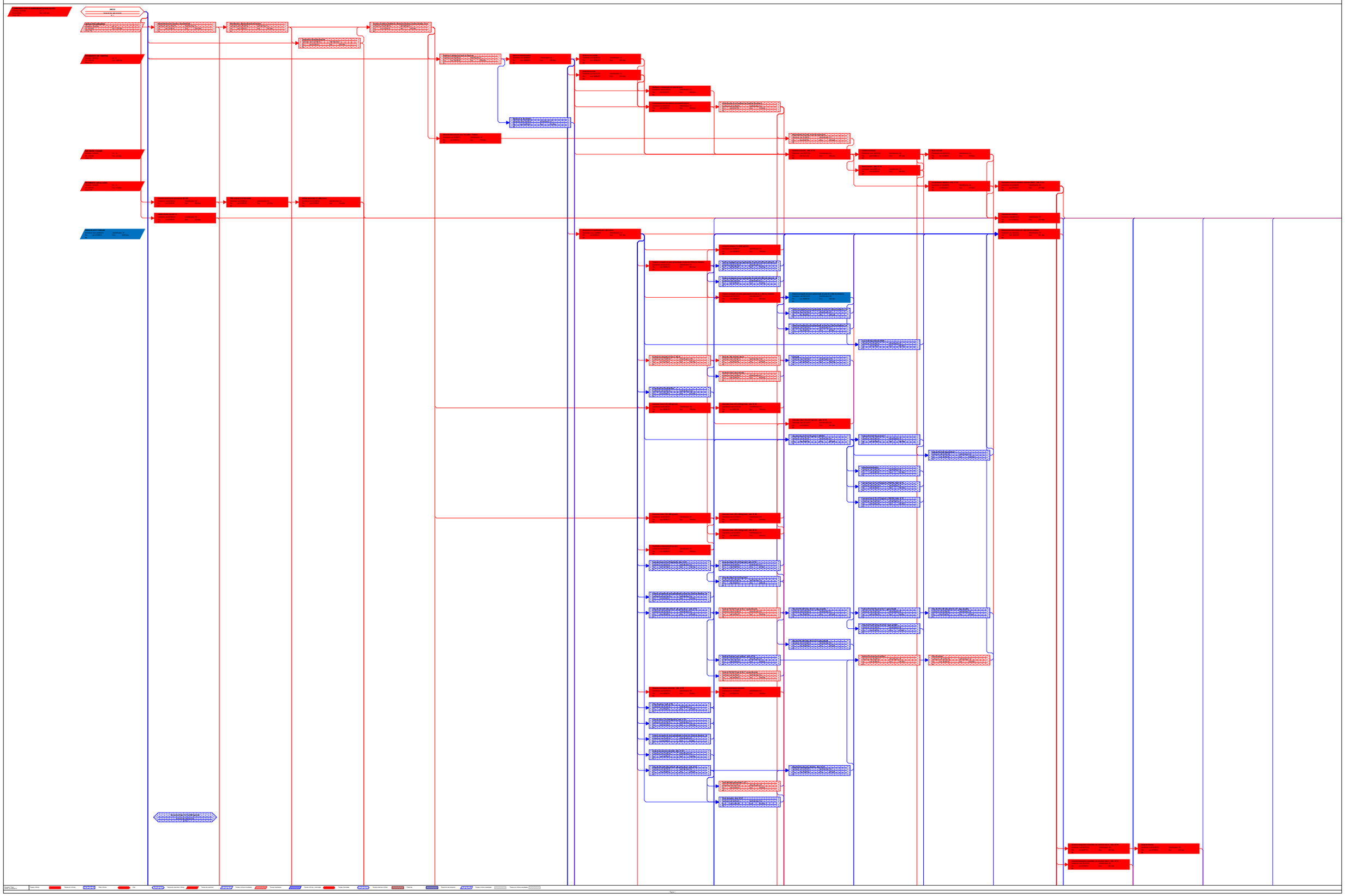

Tareas no criticas | Tareas de criticas | Hitos criticos | Hito | Secuencia secundaria crítica | Tareas de siguiente | Tareas críticas insostenibles | Tareas insostenibles | Tareas críticas y hacinadas | Tareas tras tiempo | Tareas sobrecargas críticas | El sobrecargo | Desarrollo del proyecto | Tareas no críticas sobrecargadas | Tareas no críticas sobrecargadas

Ministerio de Transporte y Comunicaciones
Proyecto Especial de infraestructura de Transporte Nacional - Provias Nacional
Carretera: Chongoyape - Cochabamba - Cajamarca
Tramo: Cochabamba - Cajamrca - Hualgayoc
Contratista: Consorcio Cajamarca 2

DIAGRAMA PERT - CPM

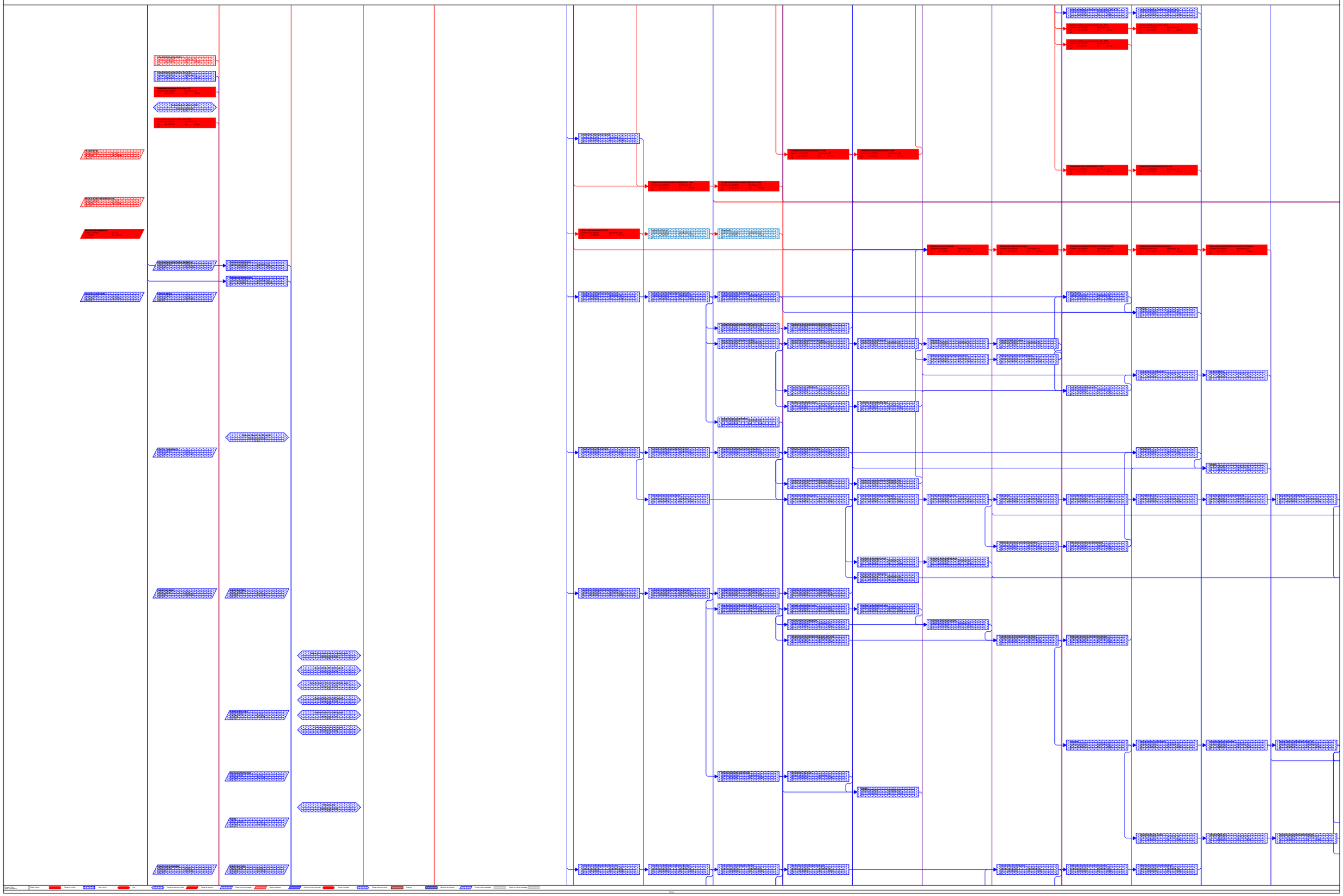

Ministerio de Transporte y Comunicaciones
Proyecto Especial de infraestructura de Transporte Nacional - Provias Nacional
Carretera: Chongoyape - Cochabamba - Cajamarca
Tramo: Cochabamba - Cajamrca - Hualgayoc
Contratista: Consorcio Cajamarca 2

DIAGRAMA PERT - CPM

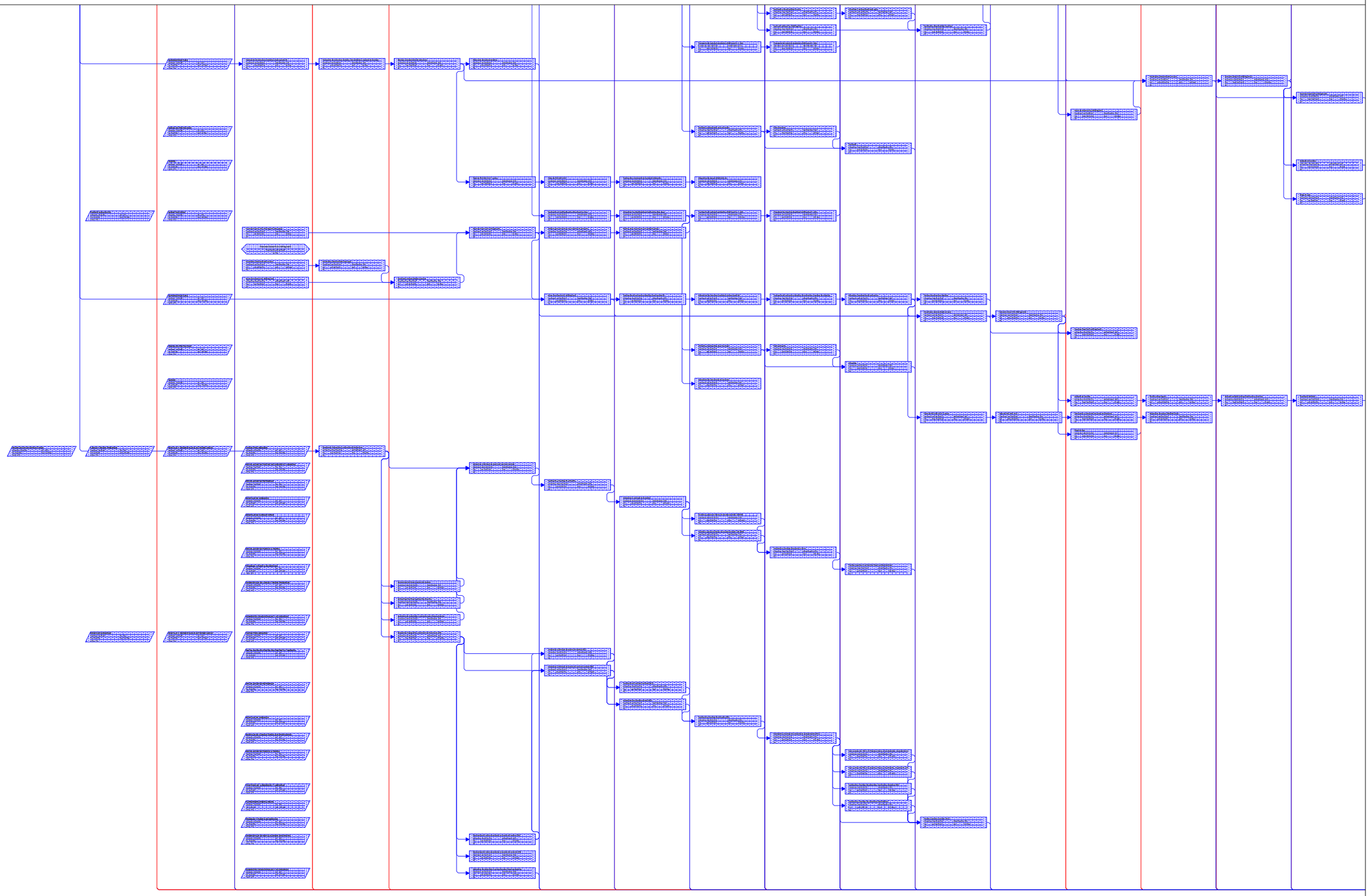

Ruta crítica | Tarea de crítica | Ruta crítica | Hito crítico | Holgura de ruta crítica | Tarea de camino | Tarea crítica no iniciada | Tarea crítica y iniciada | Tarea iniciada | Tarea crítica crítica | Ingreso | Tarea en el proyecto | Tarea crítica finalizada | Tarea no crítica finalizada

Ministerio de Transporte y Comunicaciones
Proyecto Especial de infraestructura de Transporte Nacional - Provias Nacional
Carretera: Chongoyape - Cochabamba - Cajamarca
Tramo: Cochabamba - Cajamrca - Hualgayoc
Contratista: Consorcio Cajamarca 2

DIAGRAMA PERT - CPM

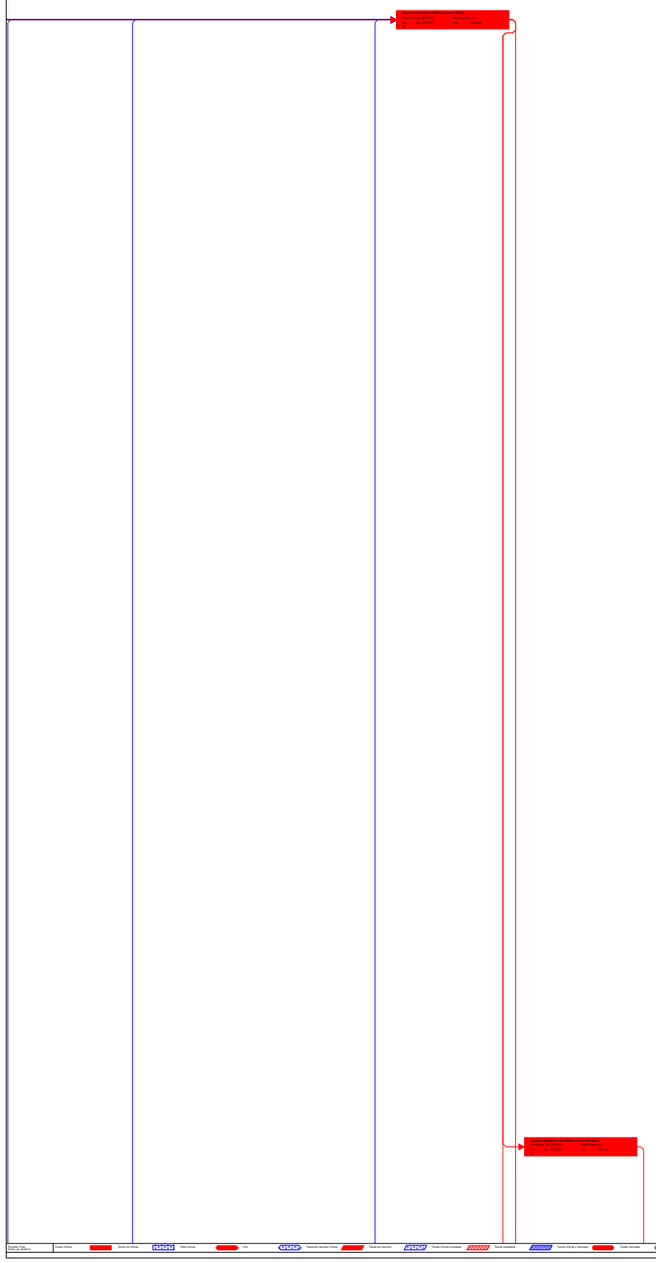

Nodos críticos | Tareas no críticas | Hitos críticos | Fin | Relación secuencial crítica | Tareas de cierre | Tareas críticas insostenibles | Tareas insostenibles | Tareas críticas y factibles | Tareas no críticas | Tareas sobrecargas críticas | Entregas | Presupuesto del proyecto | Tareas críticas atrasadas | Tareas no críticas atrasadas

Fecha de Corte:
Fecha de Impresión:

Página 1

Ministerio de Transporte y Comunicaciones
Proyecto Especial de infraestructura de Transporte Nacional - Provías Nacional
Carretera: Chongoyape - Cochabamba - Cajamarca
Tramo: Cochabamba - Cajamrca - Hualgayoc
Contratista: Consorcio Cajamarca 2

DIAGRAMA PERT - CPM

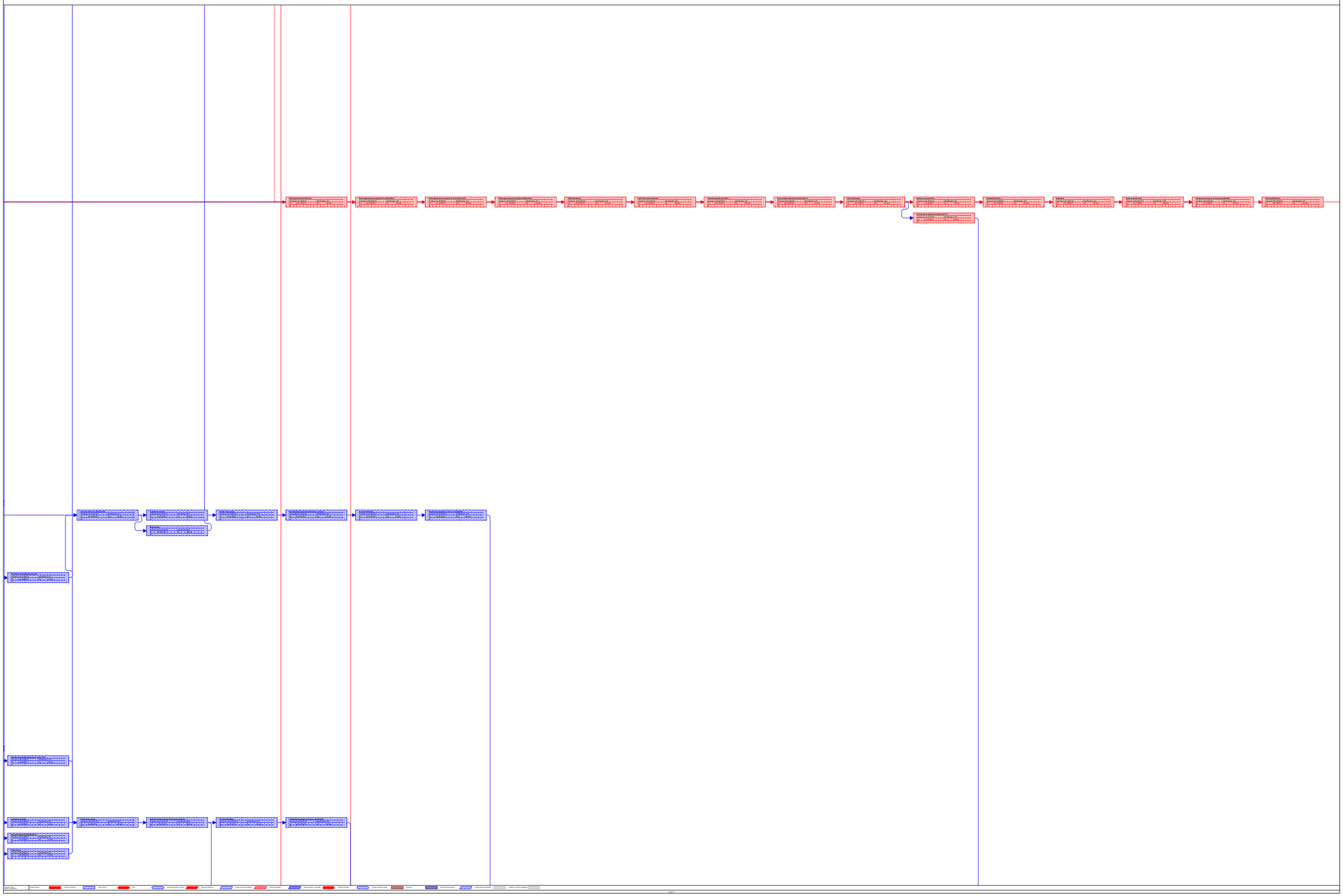

Ministerio de Transporte y Comunicaciones
Proyecto Especial de infraestructura de Transporte Nacional - Provias Nacional
Carretera: Chongoyape - Cochabamba - Cajamarca
Tramo: Cochabamba - Cajamrca - Hualgayoc
Contratista: Consorcio Cajamarca 2

DIAGRAMA PERT - CPM

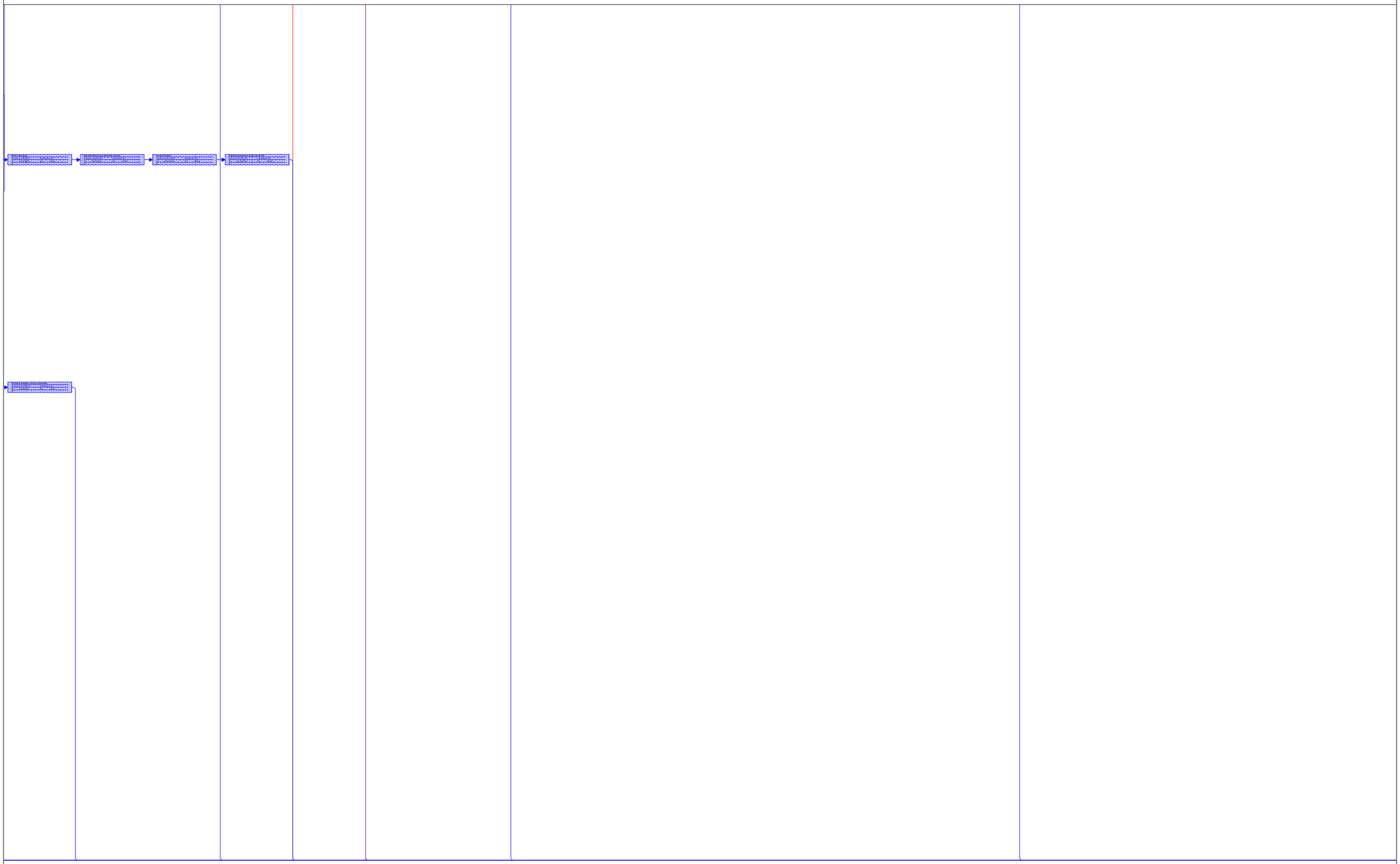

Leyenda - Tipo
Ruta Crítica

Tareas críticas | Tareas no críticas | Hitos críticos | Hitos críticos | PNI | Tareas de ejecución crítica | Tareas de ejecución | Tareas críticas/cuestionables | Tareas cuestionables | Tareas críticas y factibles | Tareas factibles | Tareas posibles/casi críticas | Holgura | Holgura/sobrepasa presupuesto | Tareas críticas atrasadas | Tareas no críticas atrasadas | Tareas no críticas/cuestionables

Ministerio de Transporte y Comunicaciones
Proyecto Especial de infraestructura de Transporte Nacional - Provias Nacional
Carretera: Chongoyape - Cochabamba - Cajamarca
Tramo: Cochabamba - Cajamrca - Hualgayoc
Contratista: Consorcio Cajamarca 2

DIAGRAMA PERT - CPM

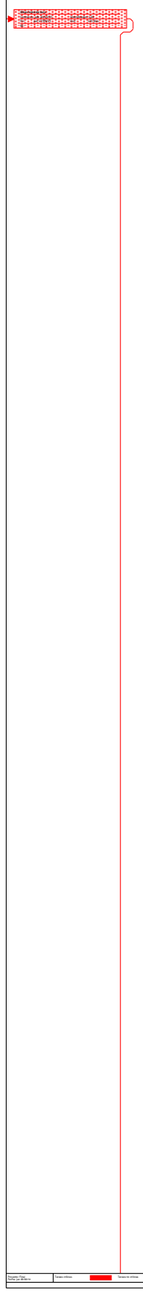

Fecha: 01-Ago.
Hora: 12:00:00 a.m.

Nodos críticos | Tareas no críticas | Hitos críticos | Fin | Holgura cero/tarea crítica | Tareas de cierre | Tareas críticas/cualquiera | Tareas interrumpidas | Tareas críticas y flotantes | Tareas inicio tarde | Tareas adelantadas críticas | Holgura | Desarrollo del proyecto | Tareas críticas atrasadas | Tareas no críticas atrasadas

Ministerio de Transporte y Comunicaciones
Proyecto Especial de infraestructura de Transporte Nacional - Provias Nacional
Carretera: Chongoyape - Cochabamba - Cajamarca
Tramo: Cochabamba - Cajamrca - Hualgayoc
Contratista: Consorcio Cajamarca 2

DIAGRAMA PERT - CPM

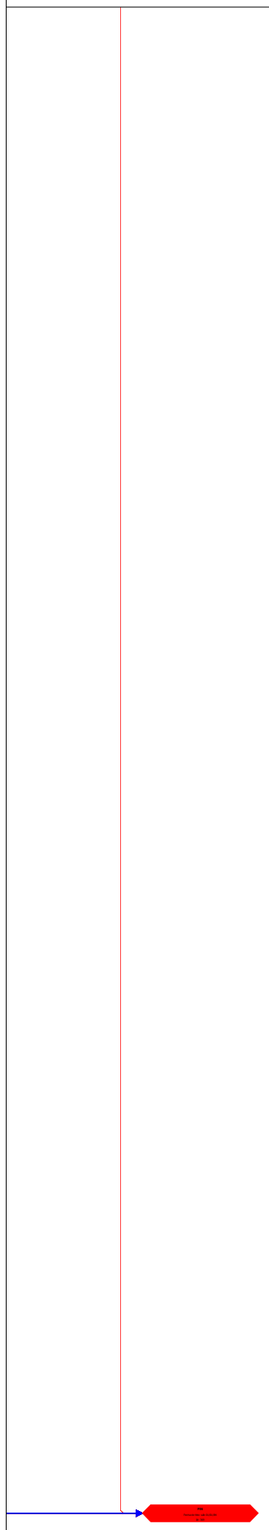

Nodos críticos | Tareas no críticas | Ruta crítica | Holgura | FIN | Holgura secundaria crítica | Tareas de cierre | Tareas críticas bloqueadas | Tareas interrumpidas | Tareas críticas y hipercíticas | Tareas no críticas | Tareas críticas no críticas | Holgura | Desarrollo del proyecto | Tareas críticas desafiadas | Tareas no críticas desafiadas