

PLANTA		LEYENDA	
---	EJE DEL PROYECTO	---	BORDE DE VIA
---	VEREDAS	---	DERECHO DE VIA
---	PUENTE	---	VIVIENDAS
---	POSTE DE LUZ	---	ALCANTARILLA EXISTENTE (EX)
---	ALCANTARILLA REEMPLAZAR (RE)	---	ALCANTARILLA NUEVA (NV)

PERFIL	
%	PENDIENTE
E	EXTERNIA DE LA CURVA VERTICAL
K	PARAMETRO DE LA CURVATURA VERTICAL
L.C.	LONGITUD DE LA CURVA VERTICAL EN PLANO HORIZONTAL (m)
PCV	PUNTO DE CURVA VERTICAL
PIV	PUNTO DE INFLEXION VERTICAL
PTV	PUNTO DE TANGENCIA VERTICAL
---	RASANTE
---	TERRENO NATURAL

PLANTA
1:500

C. N°	α	DEFLEXION	S	RADIO	Le	Ln	Le out	Ln in	Ln out	Δc	TL	TC	T	TL	TC	T	Lc	Dp	Xc	Yc	Dp	Xc	Yc	EXT.	PC / TE	EC	PI	CE	PT / ET	% P	S/A	DIST	NORTE	ESTE	
17	117°	20' 43"	I	65.6	35	35	47.92	47.92	15° 17' 05"	15° 17' 05"	86° 46' 33"	23.42	11.75	126.51	23.42	11.75	126.51	99.35	0.78	34.75	3.10	0.78	34.75	3.10	62.06	5+650.662	5+685.662	5+777.173	5+785.015	5+820.015	4.0	1.90	315.37	9414898.080	743054.152

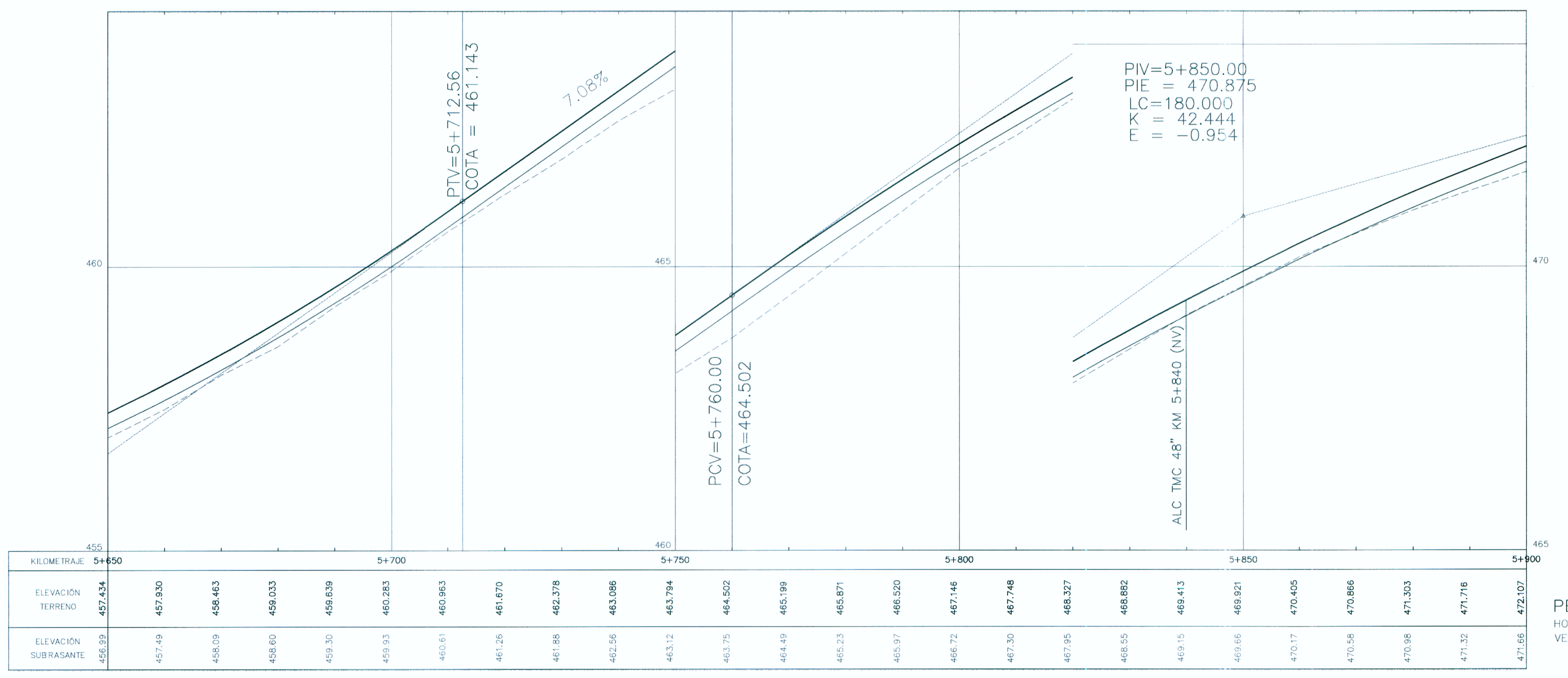

- NOTAS:
- 1 - MEDIDAS EN METROS.
 - 2 - PROGRESIVA EN km.
 - 3 - VER INFORME DE ALINEAMIENTO HORIZONTAL Y ALINEAMIENTO VERTICAL PARA MEMORIA DE CALCULOS COMPLETOS.
 - 4 - SUBRASANTE 0.388m ABAJO DE LA RASANTE.
 - 5 - COORDENADAS TOPOGRAFICAS (WGS84).
 - 6 - ADEMÁS DE LAS INFORMACIONES CONTENIDAS EN ESTE CONJUNTO DE PLANOS, SE DEBE OBSERVAR LO INDICADO EN LOS CORRESPONDIENTES INFORMES Y ESPECIFICACIONES TÉCNICAS DE LA INGENIERIA DE DETALLE.

PERFIL
HOR. = 1:500
VER. = 1:50

<p>Concedente:</p>	<p>Concesionario:</p>	<p>Consultor:</p>	<p>PROYECTISTA:</p> <p>DISEÑO: S. ZEVALLOS</p> <p>DIBUJO: A. MATOS</p> <p>REVISADO: S. ZEVALLOS</p> <p>APROBADO:</p>	<p>APROBADO:</p> <table border="1"> <thead> <tr> <th>N°</th> <th>FECHA</th> <th>DESCRIPCIÓN</th> </tr> </thead> <tbody> <tr> <td> </td> <td> </td> <td> </td> </tr> <tr> <td> </td> <td> </td> <td> </td> </tr> <tr> <td> </td> <td> </td> <td> </td> </tr> </tbody> </table>	N°	FECHA	DESCRIPCIÓN										<p>CONSULTOR:</p>	<p>ESTUDIO DEFINITIVO DE LA CARRETERA CHAMAYA - JAEN - SAN IGNACIO - RIO CANCHIS</p> <p>TRAMO: PERICOS - SAN IGNACIO</p> <p>DISEÑO GEOMETRICO</p> <p>PLANTA Y PERFIL LONGITUDINAL</p> <p>KM 5+650 - KM 5+830</p>	<p>ESCALA: A1 1:500 - A3 1:1000</p> <p>FECHA: ENERO-2011</p> <p>CODIGO: PSI-ZU-02</p>
N°	FECHA	DESCRIPCIÓN																	