

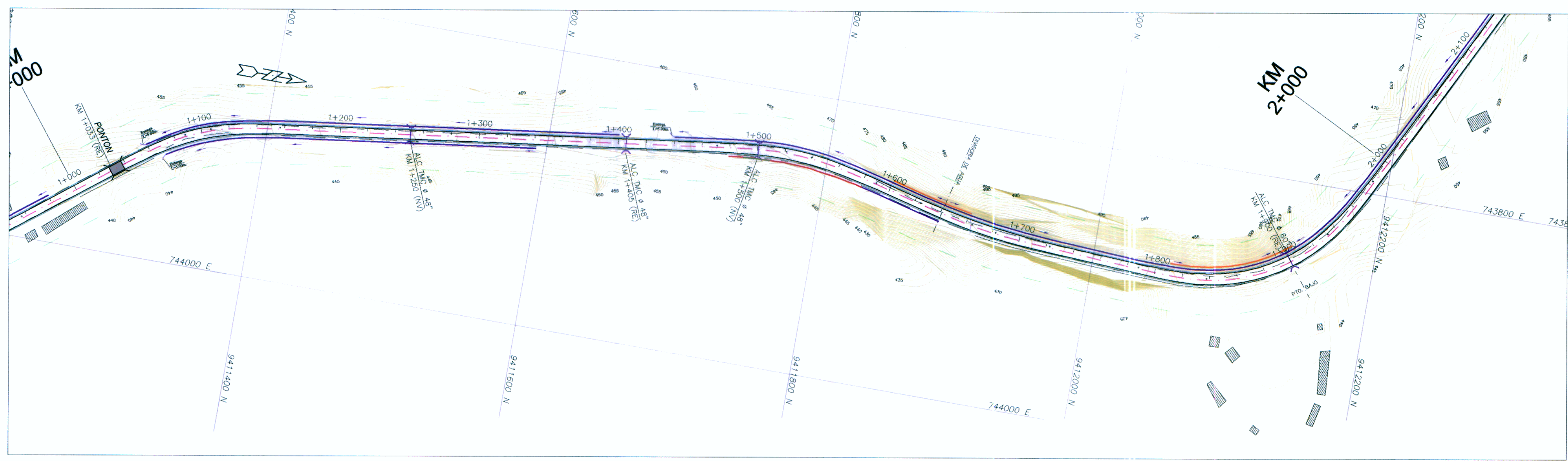

- LEYENDA**
- CUNETIA TRIANGULAR TIPO I
  - CUNETIA RECTANGULAR TIPO II
  - CORTA TAPA
  - BUN DREN
  - ZANJAS
  - CUNETIA DE PROTECCION
  - BORDILLOS
  - DESBOQUE BUN DREN (Ø 150)
  - ALC. T.M.C.
  - ALC. A.M.C.



*[Signature]*  
**ING. RICARDO APAZLA JIMENEZ**  
 Especialista en Hidrología y Saneamiento  
 N° 11844

**Bustamante Williams, Consultores y Constructores S.A.C.**  
 Ing. Jaime Saavedra de Rivero  
 Cargo: Gerente  
 CIP N° 34498

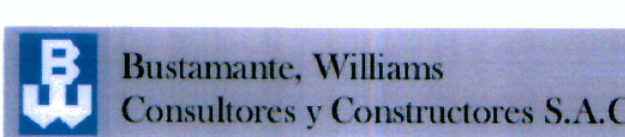
Concedente:  Ministerio de Transportes y Comunicaciones	Concesionario:  Bustamante, Williams Consultores y Constructores S.A.C.	Consultor: PROYECTISTA :	DISEÑO : R. APAZLA DIBUJO : CHASSEUR REVISADO : APROBADO :	APROBADO :	REVISIONES		CONSULTOR :	ESTUDIO DEFINITIVO CARRETERA CHAMAYA - JAE-SAN IGNACIO- RIO CANCHIS TRAMO: PERICO - SAN IGNACIO DISEÑO HIDRAULICO PLANTA KM 0+000 - KM 2+000	ESCALA : 1:2000				
					<table border="1"> <thead> <tr> <th>N°</th> <th>FECHA</th> <th>DESCRIPCION</th> </tr> </thead> <tbody> <tr><td> </td><td> </td><td> </td></tr> <tr><td> </td><td> </td><td> </td></tr> <tr><td> </td><td> </td><td> </td></tr> </tbody> </table>	N°			FECHA	DESCRIPCION			
N°	FECHA	DESCRIPCION											