

SECCION TIPICA DE ALERO  
SECCION A-A  
ESCALA: 1/25

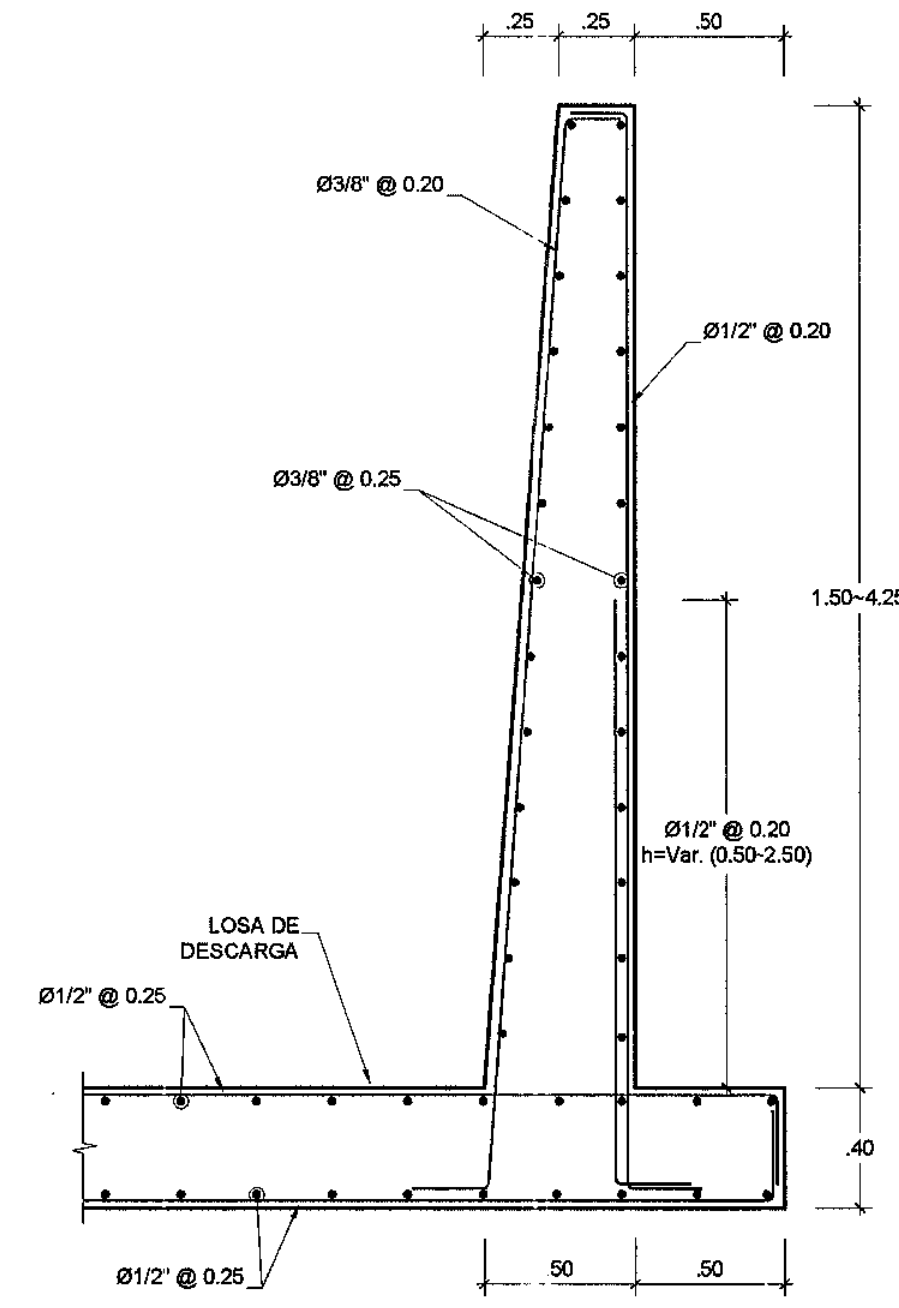

CORTE 2-2  
ESCALA: 1/25

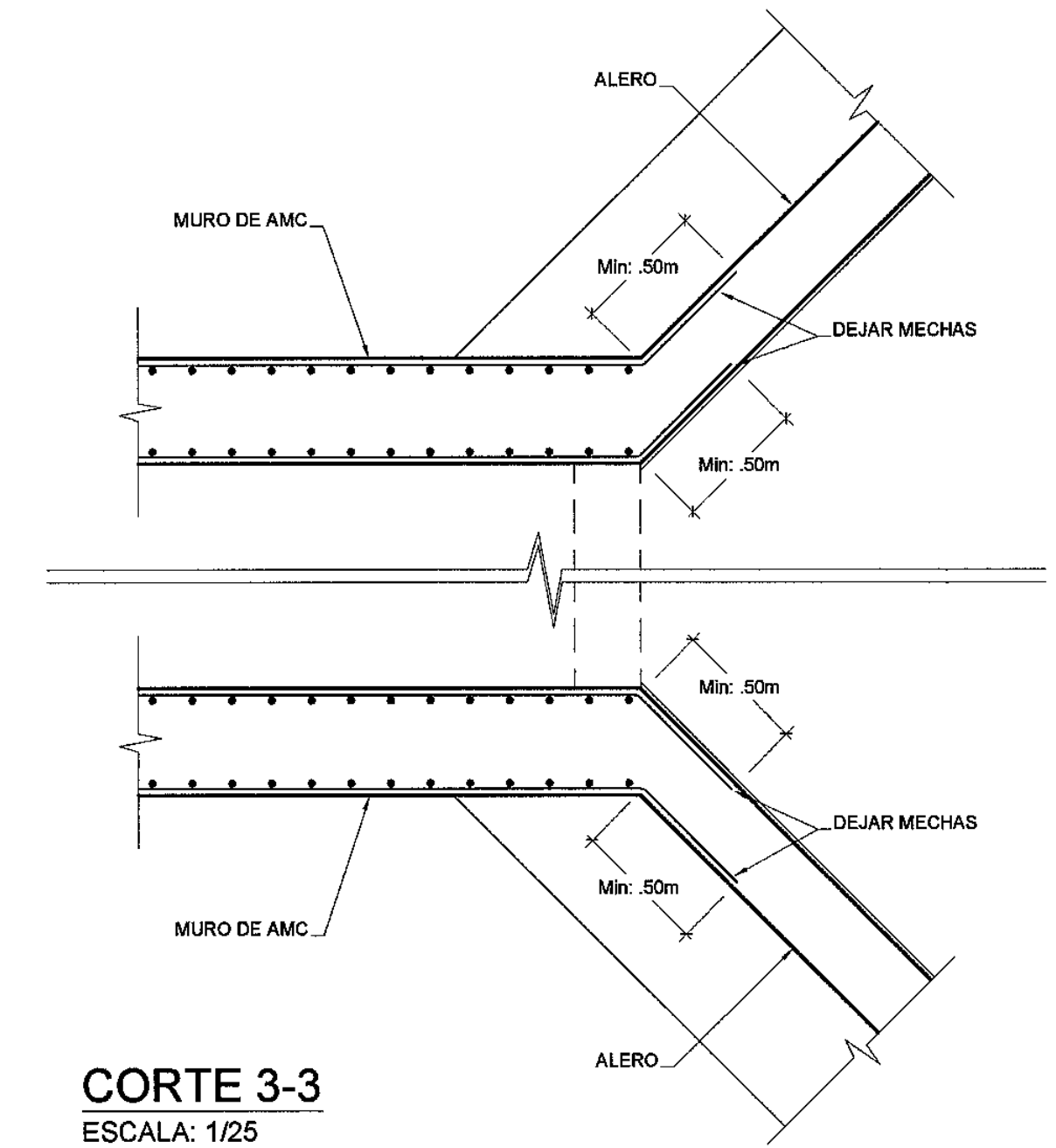

CORTE 3-3  
ESCALA: 1/25

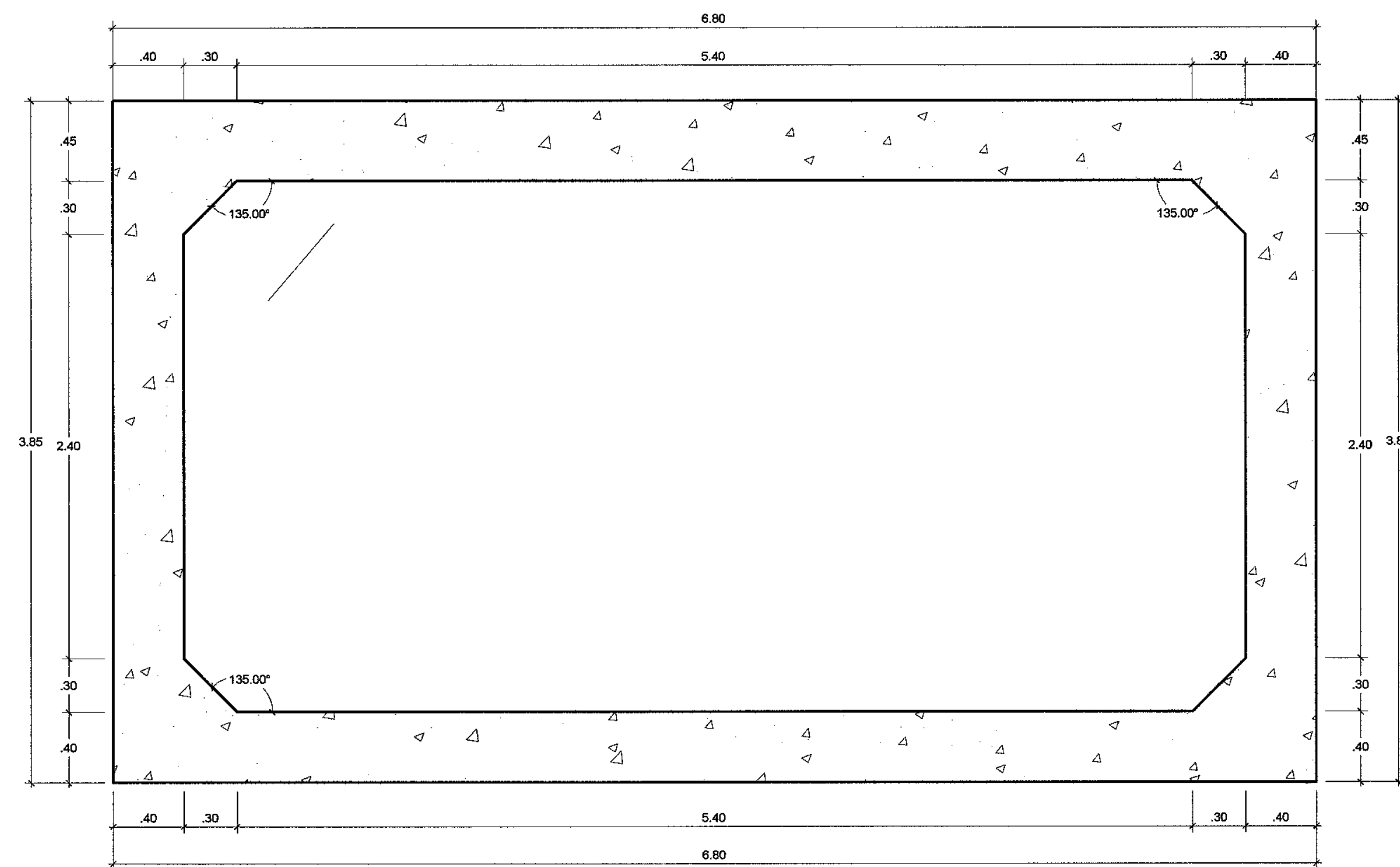

CORTE TRANSVERSAL  
SECCION TIPICA 1-1  
ESCALA: 1/25

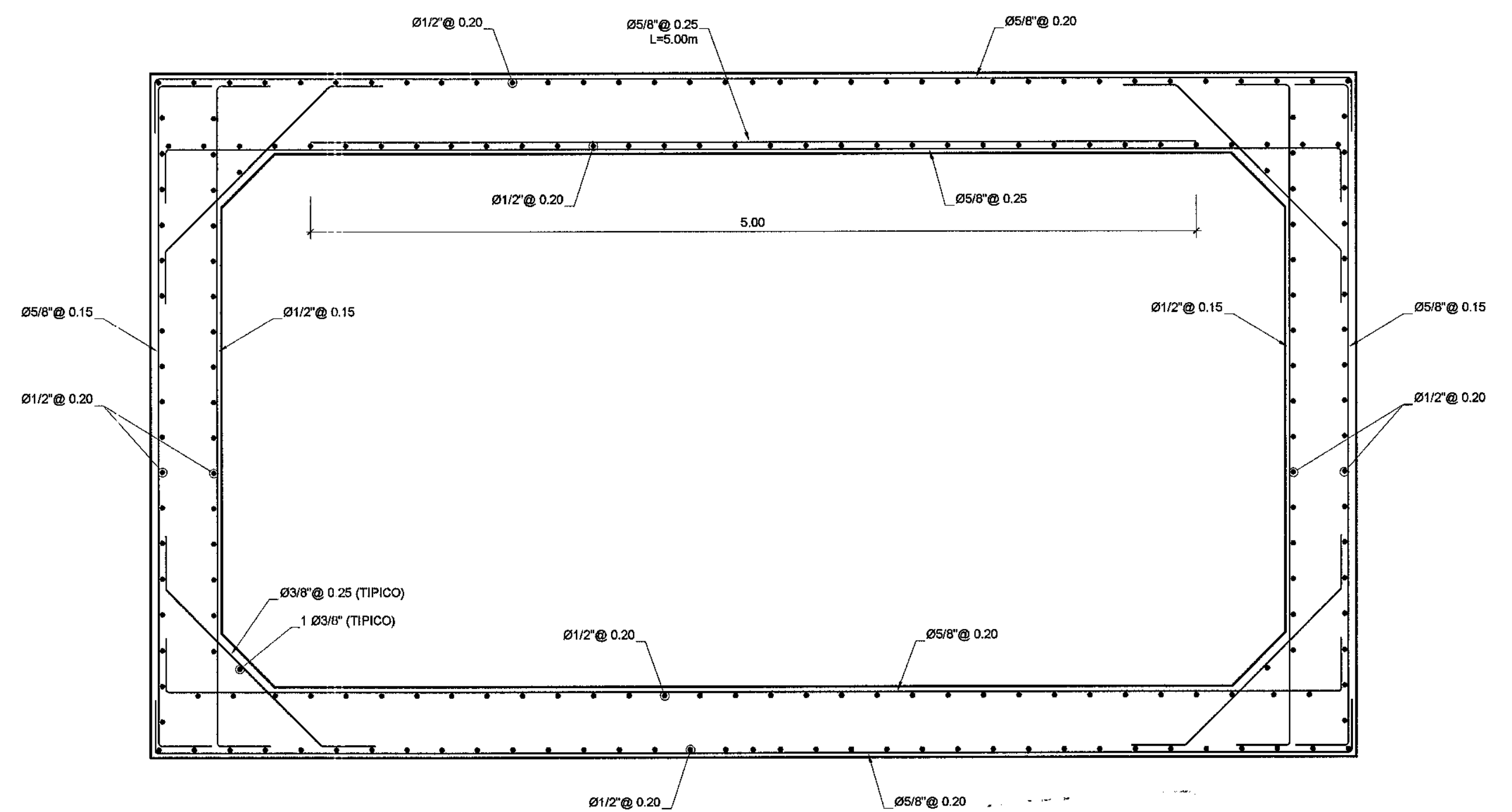



CORTE 1-1  
ESCALA: 1/25

Bustamante Williams, Consultores y Constructores SAC  
ING. LUIS A. GARRIDO AVANZADOS  
Especialista en Estructuras, Obras de Arte y Drenaje  
CIP N° 2038

ING. RICARDO A. WALVART  
Especialista en Estructuras y Materiales  
CIP N° 11623

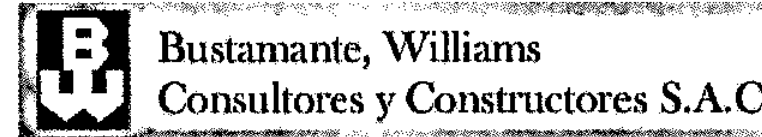

<p>Concedente:</p>  <p>Ministerio de Transportes y Comunicaciones</p>	<p>Concesionario:</p>	<p>Consultor:</p>  <p>Bustamante, Williams Consultores y Constructores S.A.C.</p>	<p>PROYECTISTA:</p>	<p>DISEÑO: S. ZEVALLOS</p> <p>DIBUJO: A. MATOS</p> <p>REVISADO: S. ZEVALLOS</p> <p>APROBADO: -</p>	<p>APROBADO:</p>	<table border="1"> <thead> <tr> <th>N°</th> <th>FECHA</th> <th>DESCRIPCIÓN</th> </tr> </thead> <tbody> <tr> <td> </td> <td> </td> <td> </td> </tr> <tr> <td> </td> <td> </td> <td> </td> </tr> <tr> <td> </td> <td> </td> <td> </td> </tr> </tbody> </table>	N°	FECHA	DESCRIPCIÓN										<p>CONSULTOR:</p>  <p>Bustamante Williams, Consultores y Constructores SAC Ing. Jaime Sebastián de Rivero CIP N° 2038</p>	<p>ESTUDIO DEFINITIVO CARRETERA CHAMAYA-JAEN-SAN IGNACIO-RIO CANCHIS TRAMO: PERICO SAN IGNACIO</p> <p>ALCANTARILLA TIPO MARCO KM: 2+170 ARMADURAS</p>	<p>ESCALA: 1:25</p> <p>FECHA: ENERO-2011</p> <p>CODIGO: PSI-ALC - 01-C</p>
N°	FECHA	DESCRIPCIÓN																			