

SECCIONES TRANSVERSALES

ESC. 1/200

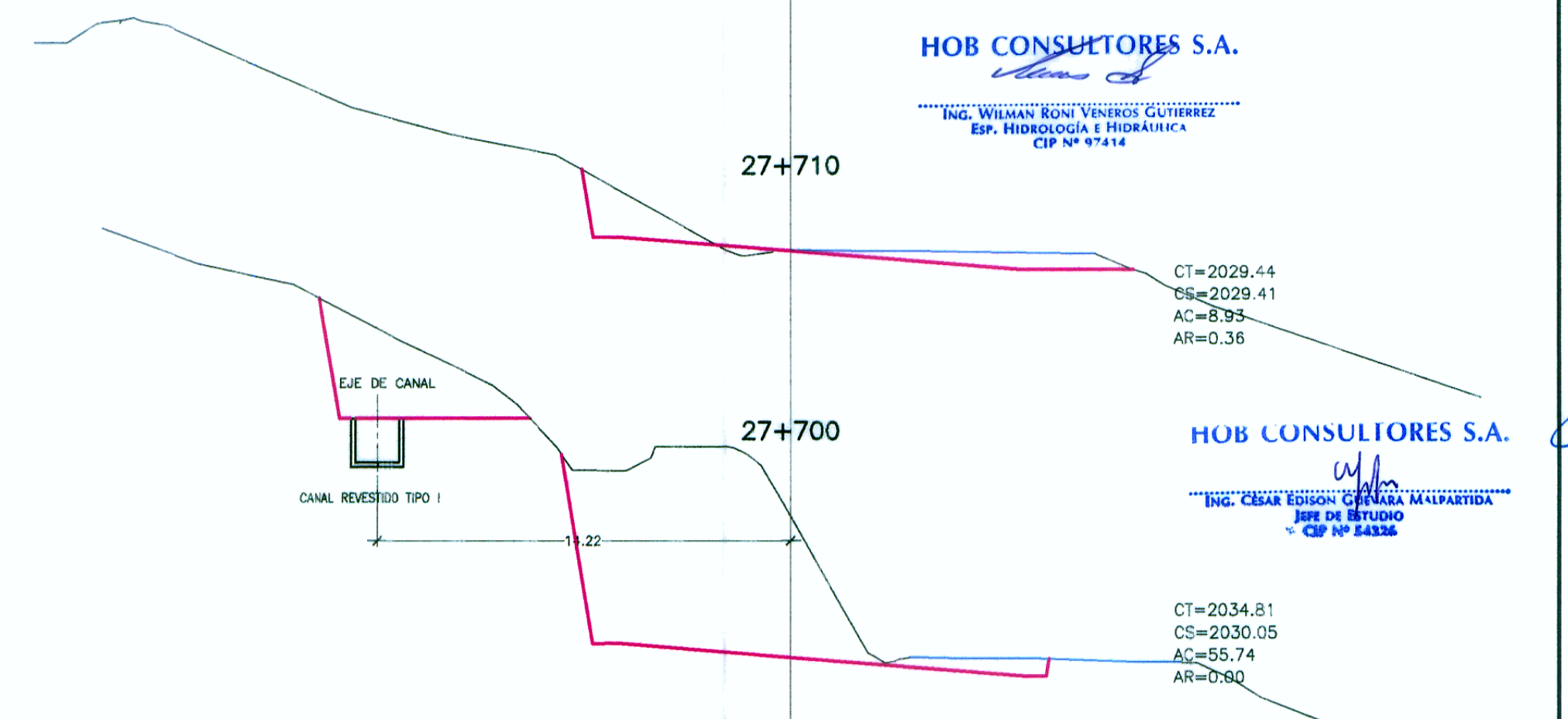
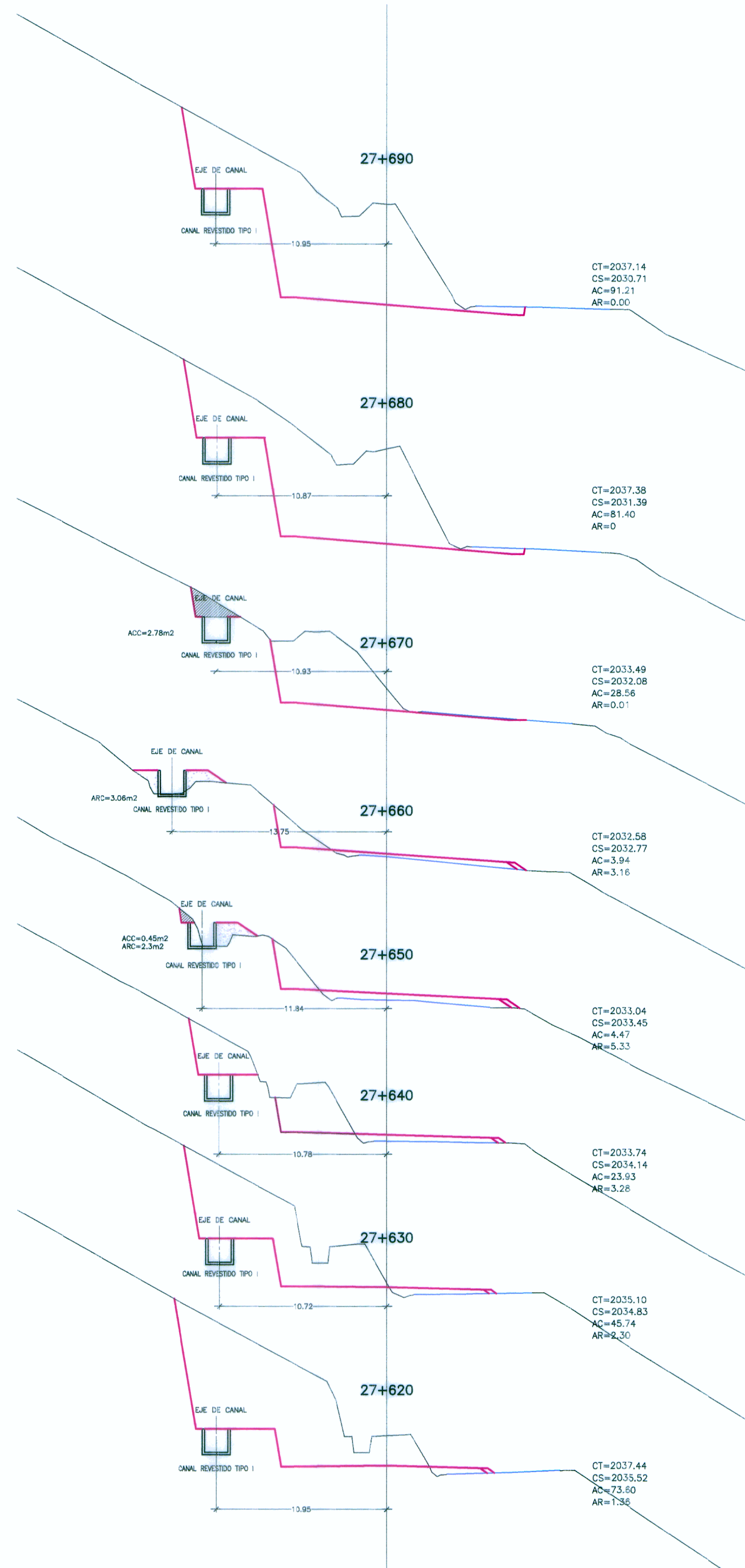
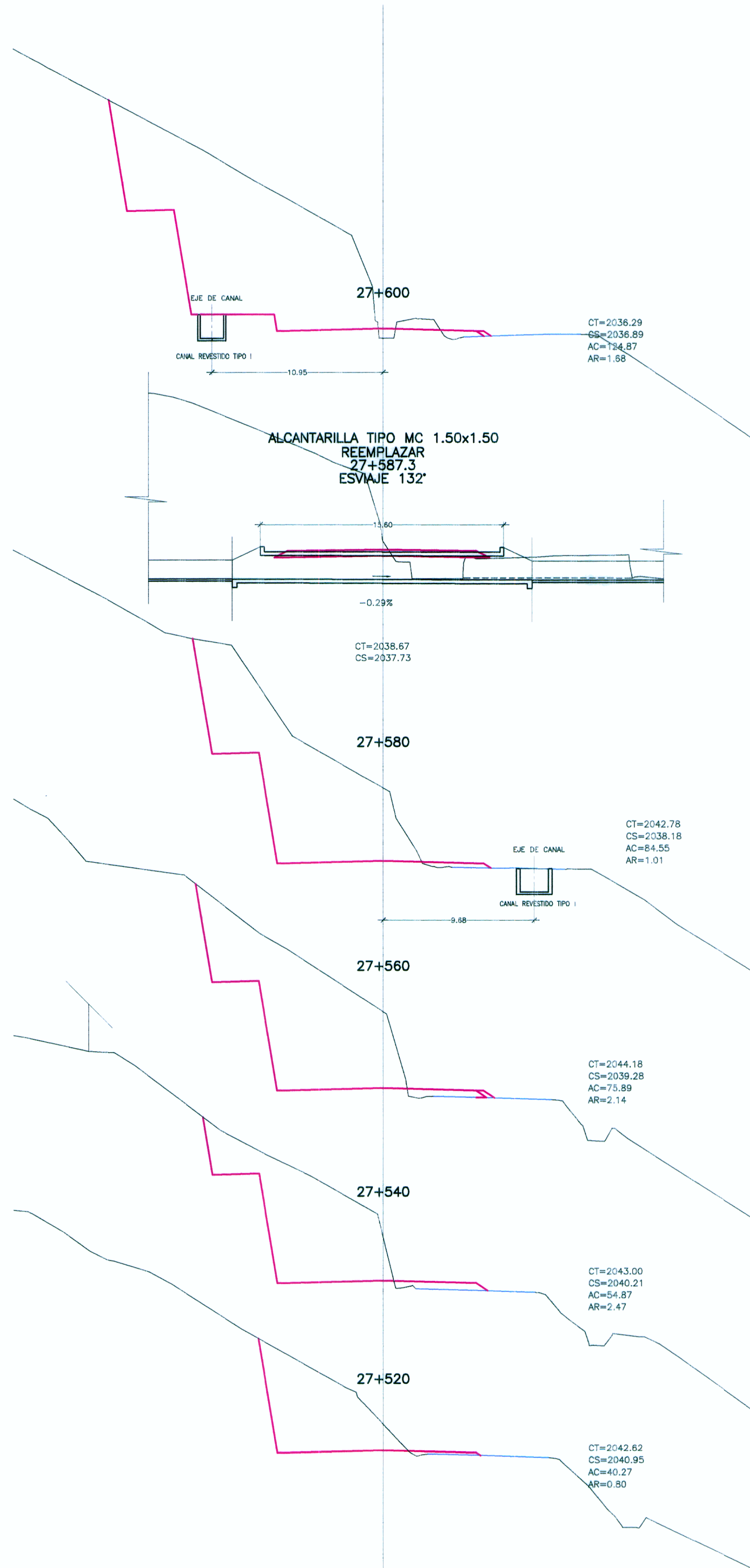

HOB CONSULTORES S.A.
ING. WILMAN RONI VENEROS GUTIERREZ
ESP. HIDROLOGIA E HIDRAULICA
CIP Nº 97414

HOB CONSULTORES S.A.
ING. CESAR EDITION CHAVEZ MALPARTIDA
ESP. HIDROLOGIA E HIDRAULICA
CIP Nº 84834

Jefe Estudio: ING. CESAR GUEVARA M.		Aprobación:	
Especialista: ING. RONI VENEROS G.			
Revisión:			
Proceso y Ploteo: M.CHAYLOQUE			

REVISIONES		
Nº	FECHA	DESCRIPCION

ESTUDIO DEFINITIVO PARA EL MEJORAMIENTO DE LA CARRETERA: SAN MARCOS-CAJABAMBA-SAUSACOCHA
TRAMO: SAN MARCOS-CAJABAMBA
CONTRATO N° 008-2011-MTC/20

REUBICACION DE CANAL CANAL RECTANGULAR REVESTIDO KM 27+565 - KM 27+730

FECHA: **MAYO 2012**
ESCALA FORMATO A1: **2 VECES lo Indicado**
INDICADA
008-11-CA-06B

