

PLANTA
ESC.: 1/125

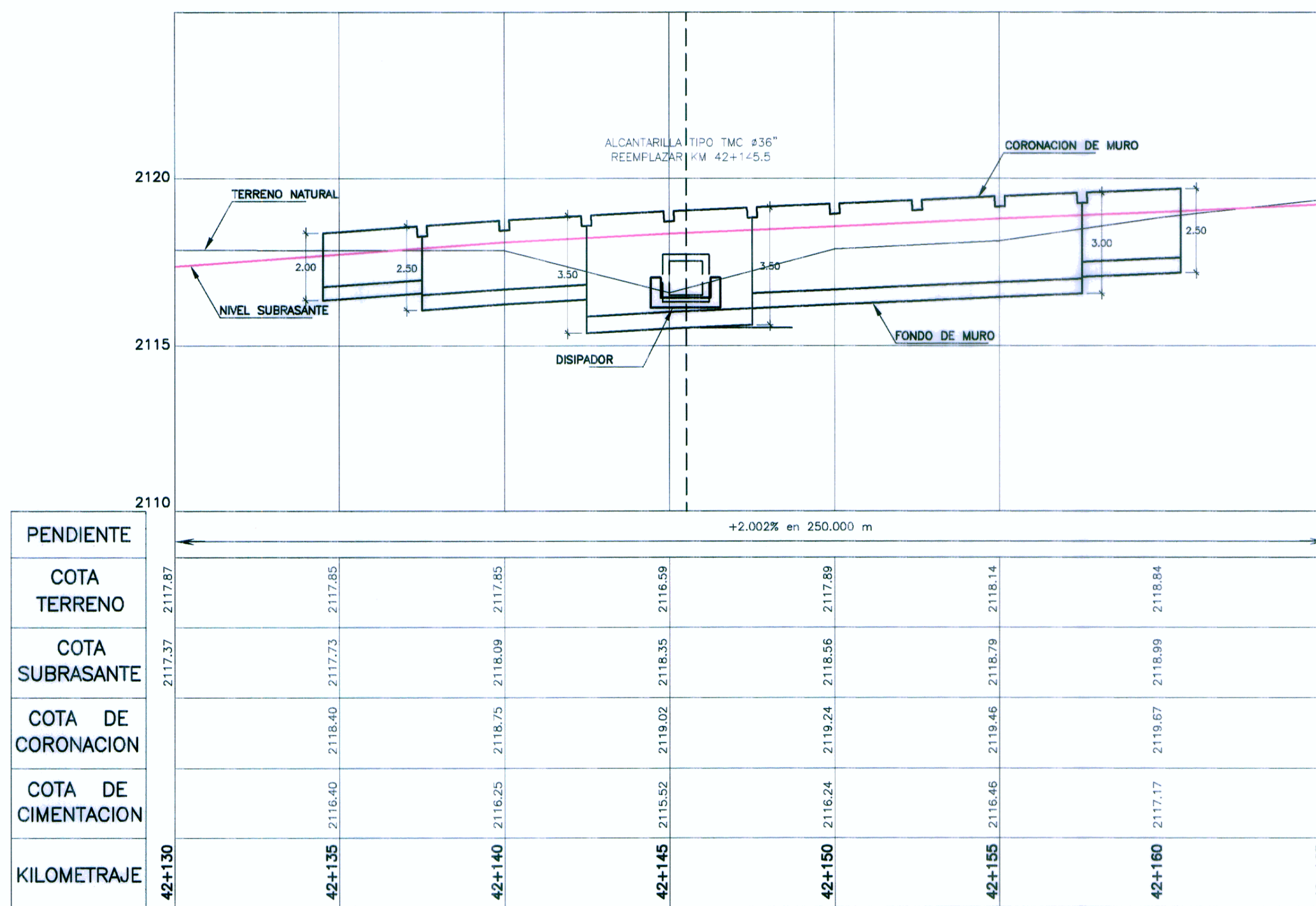

PERFIL LONGITUDINAL

ESC.: H=1/125
V=1/125

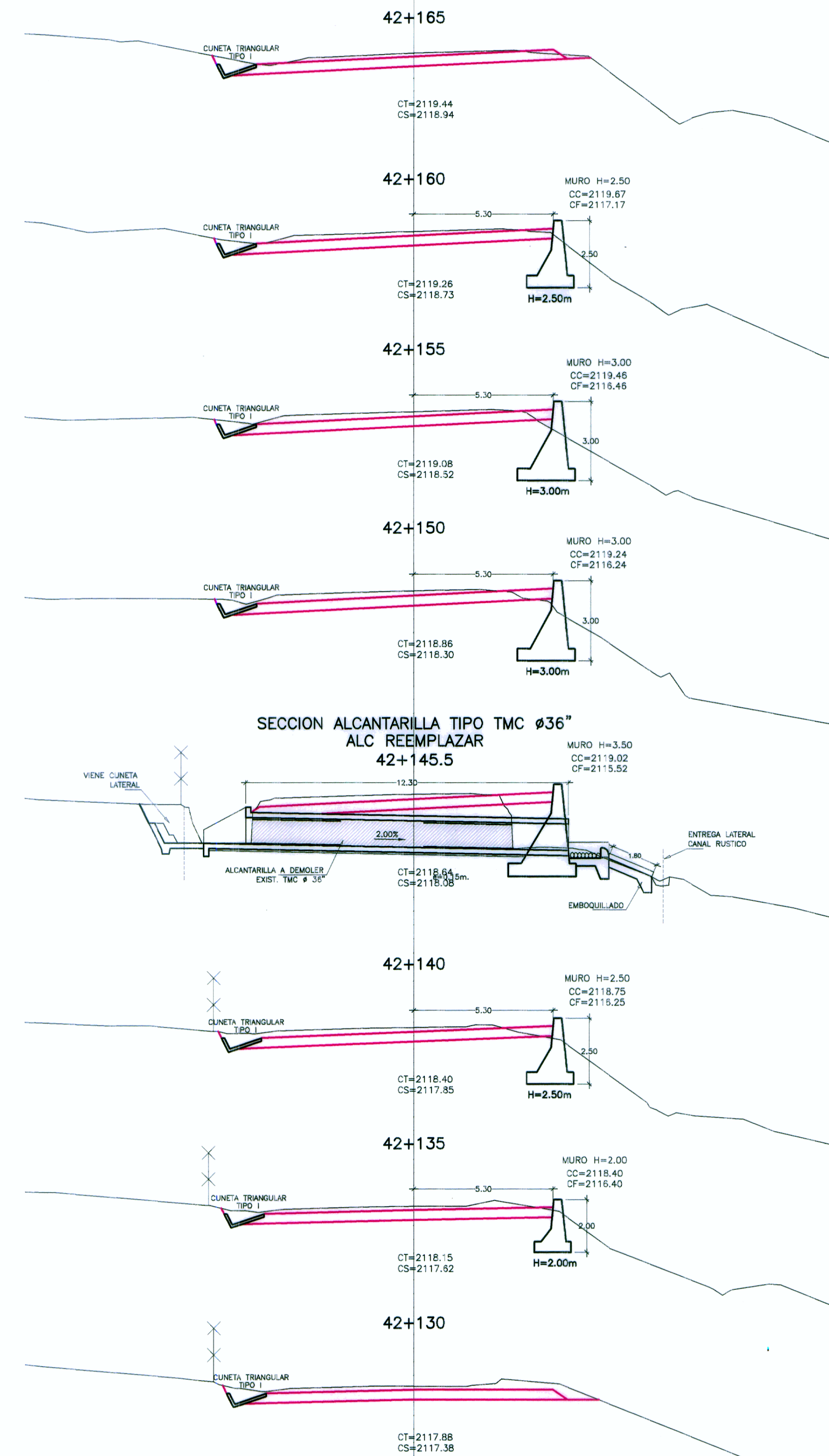

SECCION ALCANTARILLA TIPO TMC #36"
ALC REEMPLAZAR
42+145.5

SECCIONES TRANSVERSALES

ESC.: H=1/125

HOB CONSULTORES S.A.



HOB CONSULTORES S.A.
ING. CESAR GUEVARA M.
ING. JAVIER TAYPE CARBAL
Especialistas en ESTUDIOS Y OBRAS DE ARTE
CIP N° 53350

LEYENDA

CT=	COTA TERRENO
CS=	COTA SUBRASANTE
CC=	COTA CORONACION MURO
CF=	COTA FONDO MURO

Ministerio de Transportes y Comunicaciones
Provias Nacional

HOB CONSULTORES S.A.
 CALLE ARIADA BLANCA N° 102 - LIMA 33 - PERU
 TELEFONO: 715-8111 FAX: 715-8324
 Email: hob@hobperu.com

Jefe Estudio: **ING. CESAR GUEVARA M.**
 Especialistas: **ING. JAVIER TAYPE CARBAL**
 Revisión:
 Proceso y Ploteo: **M. SALAS**

REVISIONES		
N°	FECHA	DESCRIPCION

ESTUDIO DEFINITIVO PARA EL MEJORAMIENTO DE LA CARRETERA: SAN MARCOS-CAJABAMBA-SAUSACOCCHA
TRAMO: SAN MARCOS-CAJABAMBA
 CONTRATO N° 008-2011-MTC/20

MURO DE CONCRETO CICLOPEO
KM 42+134.5-KM 42+160.5

FECHA: **MAYO 2012**
 ESCALA FORMATO A1: **INDICADAS**
 ESCALA FORMATO A3: **INDICADAS**
008-11-MCC-23