

EROSION DE RIBEREÑA
PLANTA
ESC. 1/300

3295

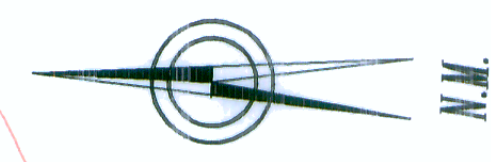

A CAJABAMBA

PC=+867.28

A SAN MARCOS

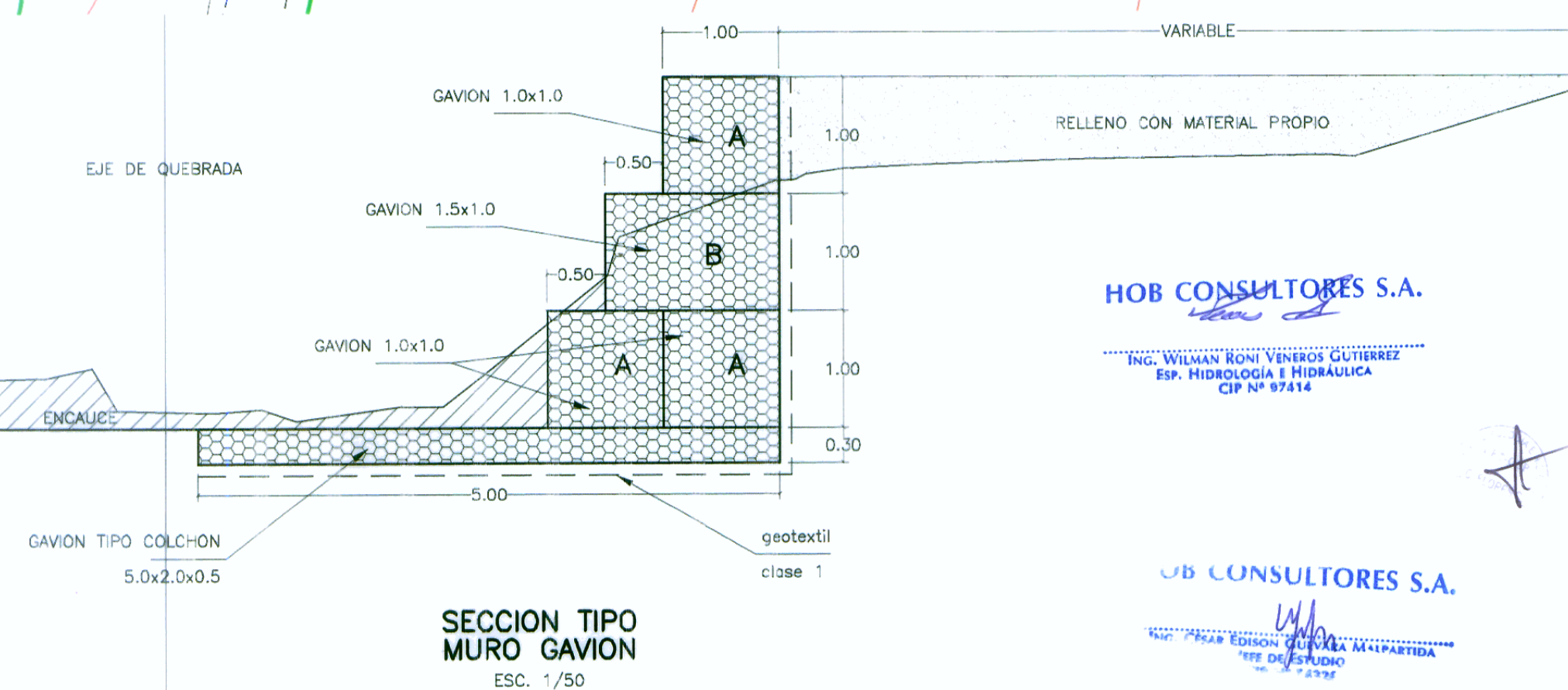
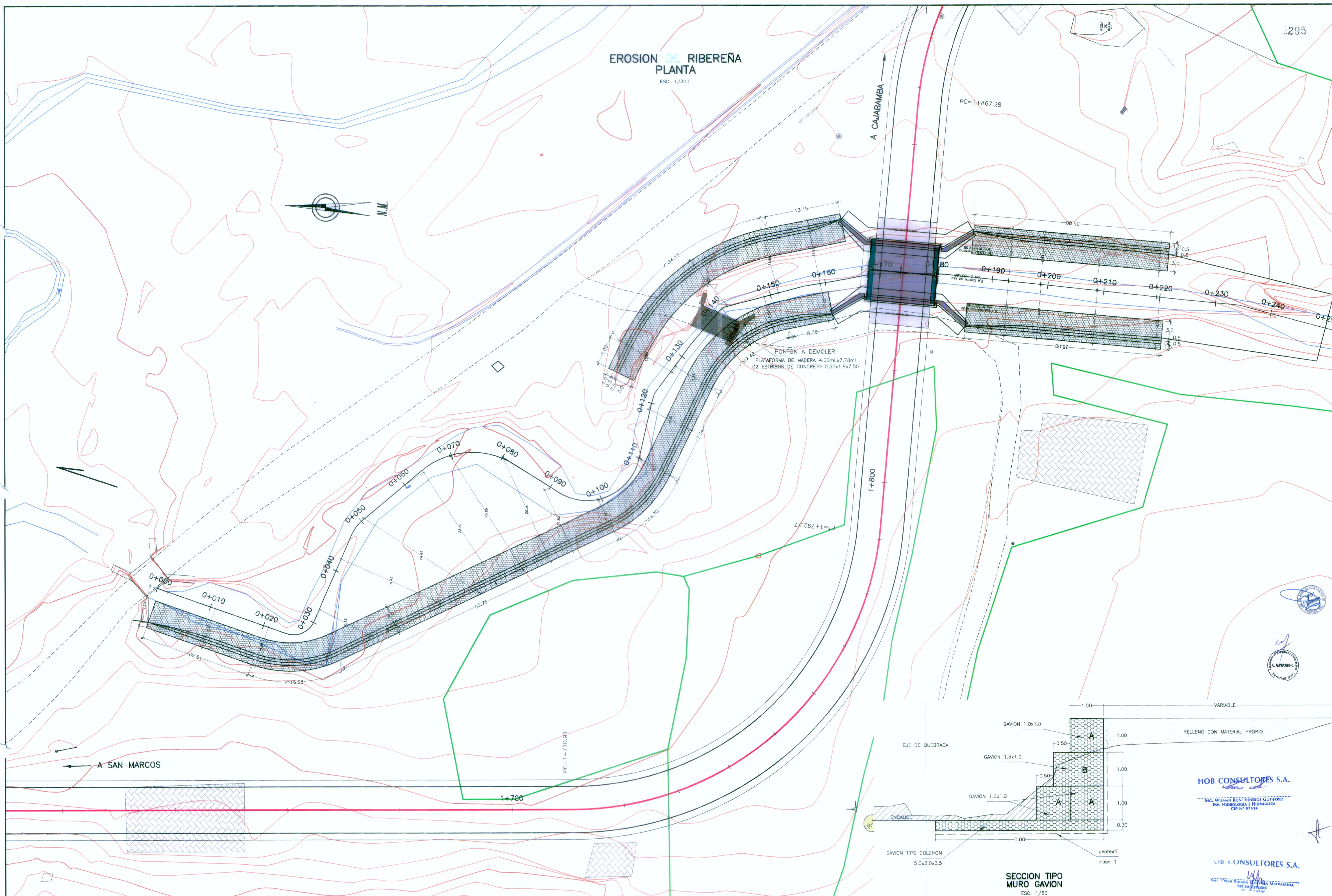

REVISIONES

N°	FECHA	DESCRIPCION

ESTUDIO DEFINITIVO PARA EL MEJORAMIENTO DE LA CARRETERA: SAN MARCOS-CAJABAMBA-SAUSACOCHA
TRAMO: SAN MARCOS-CAJABAMBA
CONTRATO N° 008-2011-MTC/20

EROSION DE RIBEREÑA
PONTON SUCCHA

FECHA: MAYO 2012
ESCALA FORMATO A1: INDICADA
ESCALA FORMATO A3: 2 veces la indicada
008-11-PTN-1H

Ministerio de Transportes y Comunicaciones
PERU
Provias Nacional

HOB CONSULTORES S.A.
 CALLE AGLADA BLANCA N° 102 - LIMA 33 - PERU
 TELEFONO: 715-8111 FAX: 715-8324
 Email: hob@hobperu.com

Jefe Estudio: **ING. CESAR GUEVARA M.**
 Especialista: **ING. WILMAN RONY VENEZOS G.**
 Revisión:
 Proceso y Ploteo: **M. CHAFLOQUE**

HOB CONSULTORES S.A.
ING. WILMAN RONY VENEZOS GUTIERREZ
ESP. HIDROLOGIA E HIDRAULICA
CIP N° 8748

HOB CONSULTORES S.A.
ING. PABLO EDUARDO MALPARTIDA
ESP. GEOTECNIA
CIP N° 2479