

ALCANTARILLA TIPO MC 1.00x1.00
REEMPLAZAR
10+117.70

CT=2669.68
CS=2669.20

111

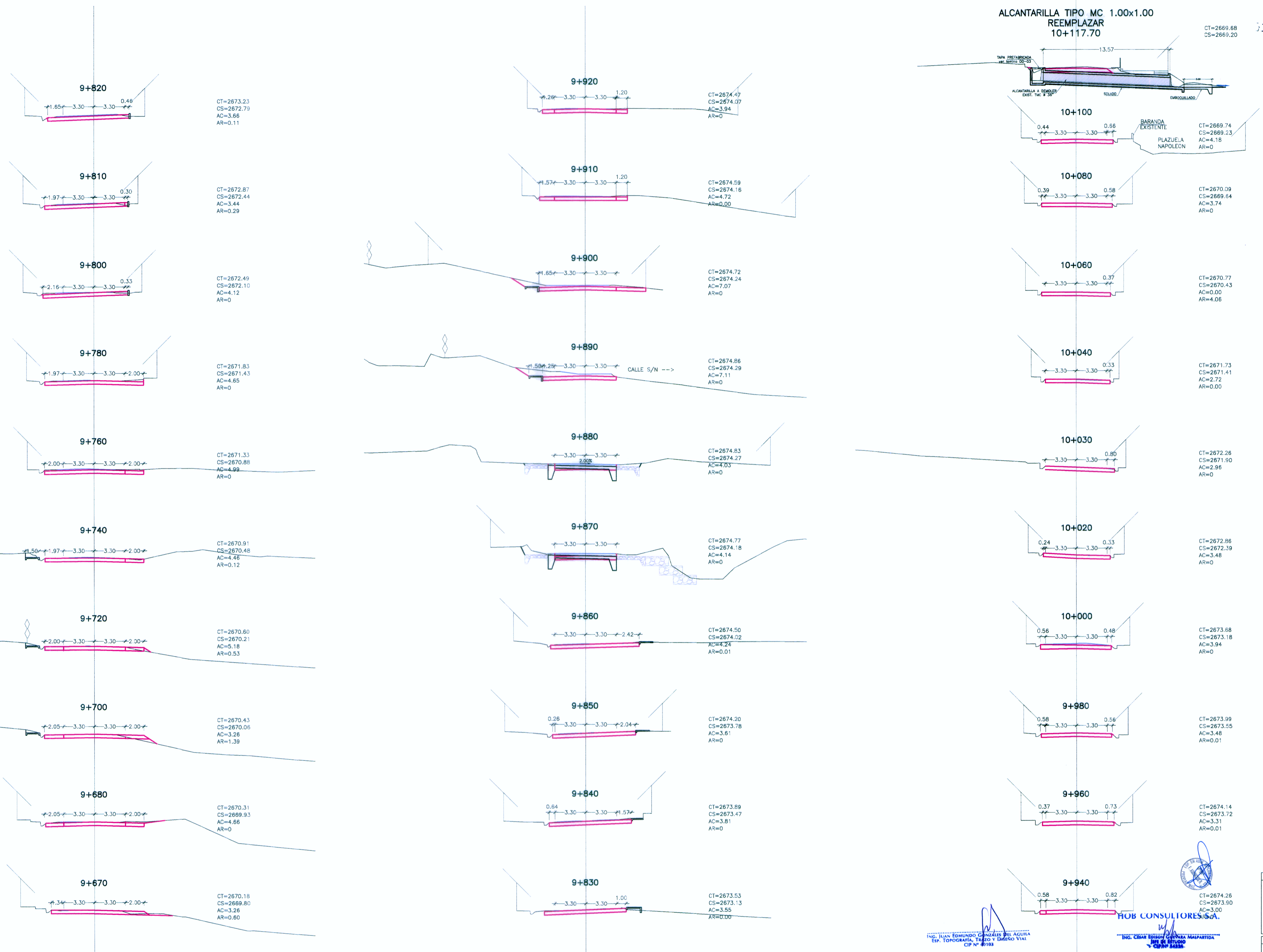

NOTA: EN LOS TRAMOS SIGUIENTES A FIN DE MANTENER LAS CUNETAS EXISTENTES EL NIVEL DE LA RASANTE Y BOMBEO MANTENDRAN LOS NIVELES EXISTENTES: KM 9+850-10+140

LEYENDA	
	CERCO DE CONCRETO
	CERCO DE ADOBE
	CERCO DE PIEDRA
	CERCO DE ALAMBRE
	CERCO DE MADERA
	LIMITE DE PROPIEDAD
LEYENDA	
	CR= COTA TERRENO
	CS= COTA RASANTE
	AC= AREA DE CORTE
	AR= AREA DE RELLENO
	SLURRY

Ministerio de Transportes y Comunicaciones
 Provias Nacional

HOB CONSULTORES S.A.
 CALLE AGUIA BLANCA N° 102 - LIMA 33 - PERU
 TELEFONO 715-8111 FAX: 715-7324
 Email: hob@hobperu.com

Jefe Estudio: **ING. CESAR GUEVARA M.**
 Especialista: **ING. JUAN GONZALEZ DEL AGUILA**
 Revisión:
 Proceso y Ploteo: **M.CHAFLOQUE**

REVISIONES		
N°	FECHA	DESCRIPCION

ESTUDIO DEFINITIVO PARA EL MEJORAMIENTO DE LA CARRETERA: SAN MARCOS-CAJABAMBA-SAUSACOCHA
TRAMO: SAN MARCOS-CAJABAMBA
 CONTRATO N° 008-2011-MTC/20

SECCIONES TRANSVERSALES
KM 9+670 - KM 10+100

FECHA: **MAYO 2012**
 ESCALA: FORMATO A1: **1/200** ESCALA: FORMATO A3: **1/400**
008-11-SE-28