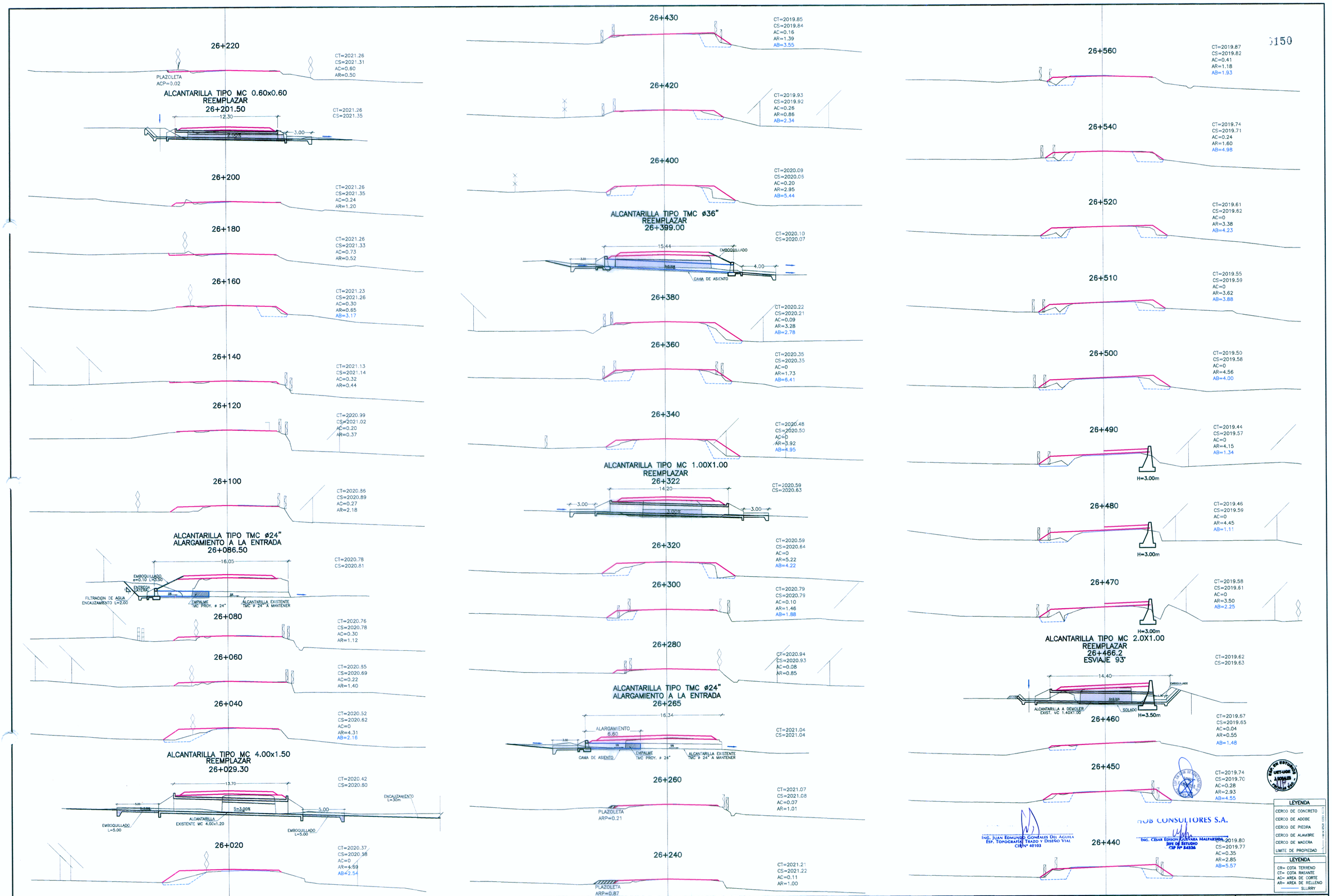

PERÚ Ministerio de Transportes y Comunicaciones — Provias Nacional

HOB CONSULTORES S.A.
CALLE AGUADA BLANCA N° 102 – LIMA 33 – PERU
TELEFONO 715-8111 FAX: 715-8324
Email: hob@hobperu.com

Jefe Estudio: ING. CESAR GUEVARA M.
Especialista: ING. JUAN GONZALEZ DEL AGUILA
Revisión:
Proceso y Plotes: M.CHAFLOQUE
Aprobación:

REVISIONES		
N°	FECHA	DESCRIPCIÓN

ESTUDIO DEFINITIVO PARA EL MEJORAMIENTO DE LA CARRETERA: SAN MARCOS–CAJABAMBA–SAUSACOCHA
TRAMO: SAN MARCOS–CAJABAMBA
CONTRATO N° 008–2011–MTC/20

SECCIONES TRANSVERSALES
KM 26+020 – KM 26+560

FECHA: MAYO 2012

ESCALA FORMATO A1:	ESCALA FORMATO A3:
1/200	1/400

008–11–SE–67