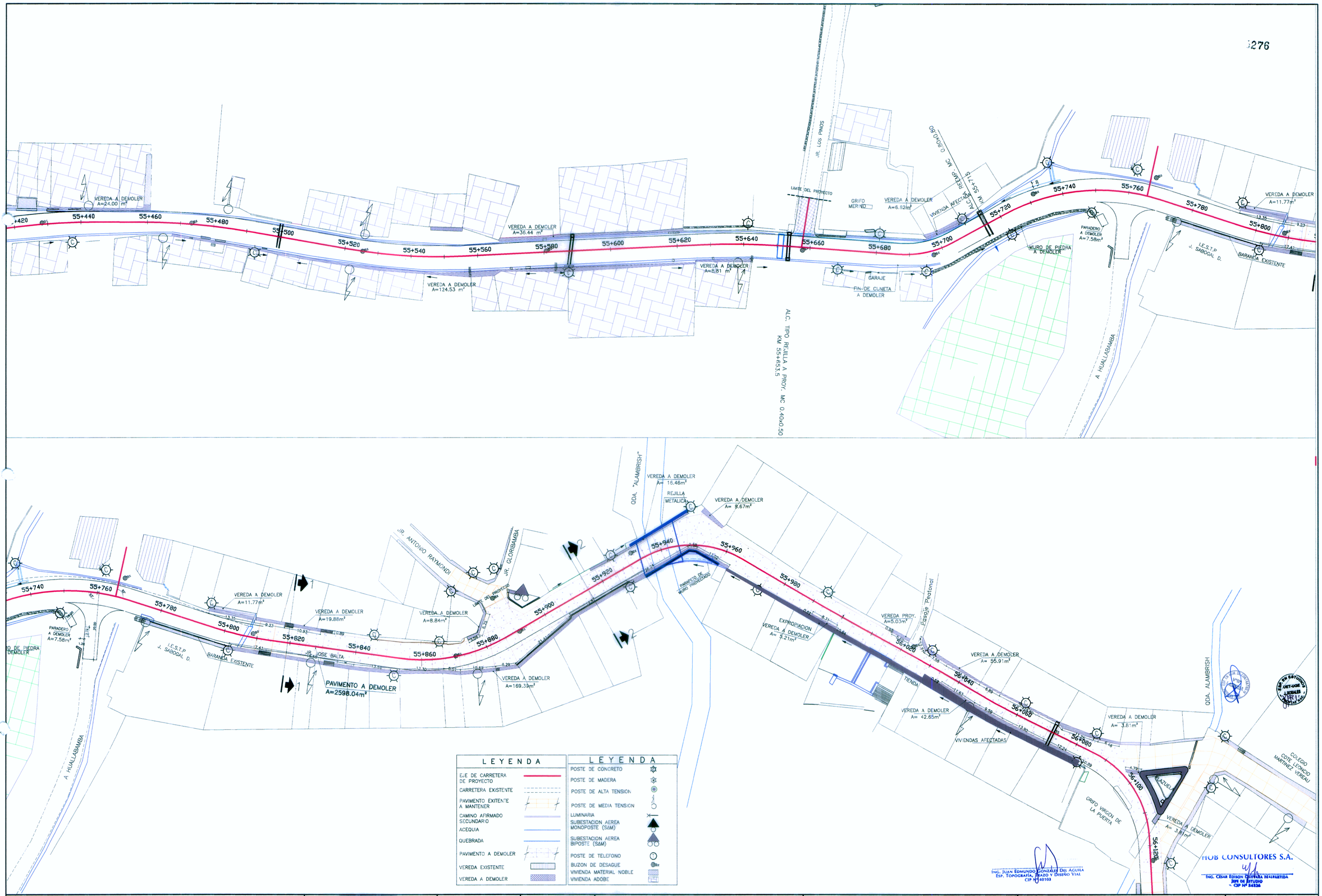

PERÚ Ministerio de Transportes y Comunicaciones — Provias Nacional

HOB CONSULTORES S.A.
CALLE AGUADA BLANCA Nº 102 – LIMA 33 – PERU
TELEFONO 715-8111 FAX: 715-8324
Email: hob@hobperu.com

Jefe Estudio: ING. CESAR GUEVARA M.
Especialista: ING. JUAN GONZALEZ DEL AGUILA
Revisión:
Proceso y Plateo: M.CHAFLOQUE
Aprobación:

REVISIONES

Nº	FECHA	DESCRIPCIÓN

ESTUDIO DEFINITIVO PARA EL MEJORAMIENTO DE LA CARRETERA: SAN MARCOS–CAJABAMBA–SAUSACOCHA
TRAMO: SAN MARCOS–CAJABAMBA
CONTRATO Nº 008–2011–MTC/20

OBRAS CIVILES PROVINCIA DE CAJABAMBA

FECHA: MARZO 2012
ESCALA FORMATO A1: 1/500
ESCALA FORMATO A3: 1/1000

008–11–OC–02