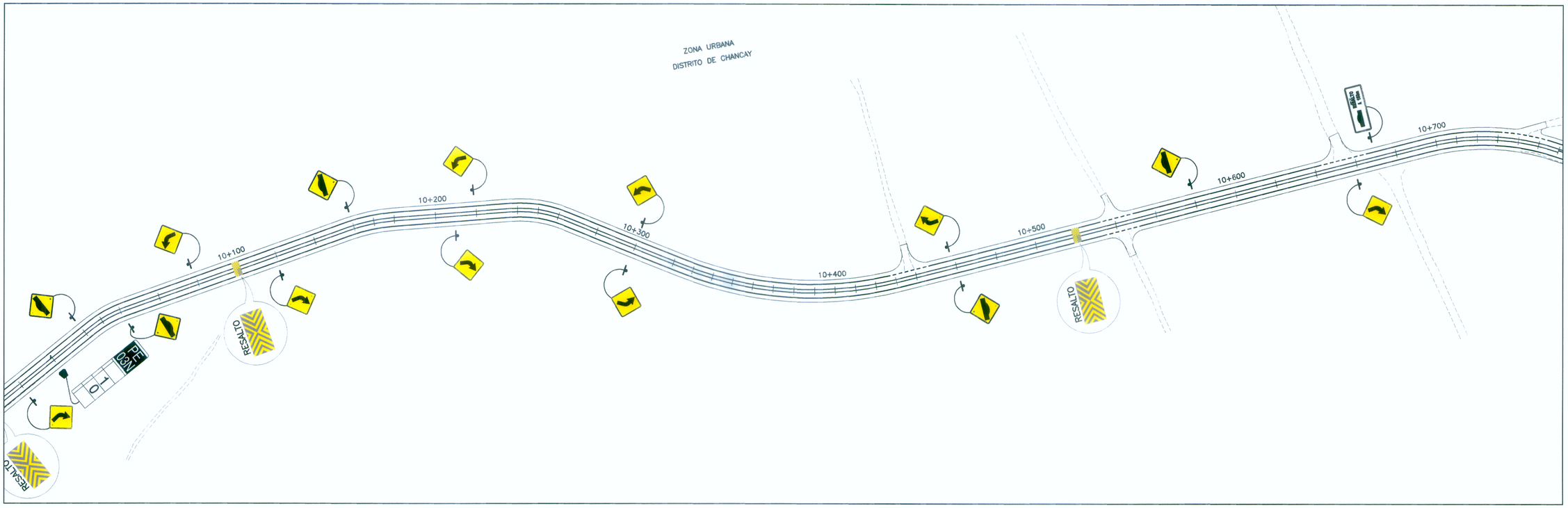

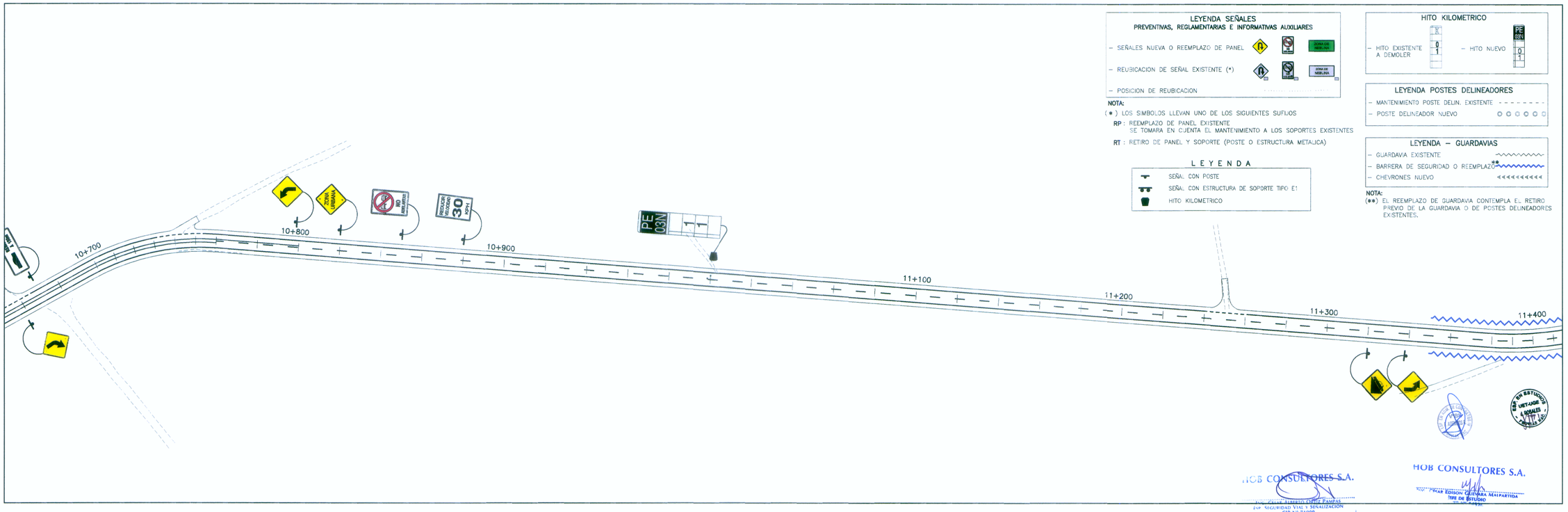

PERÚ Ministerio de Transportes y Comunicaciones — Provias Nacional

HOB CONSULTORES S.A.
CALLE AGUADA BLANCA N° 102 – LIMA 33 – PERU
TELEFONO 715-8111 FAX: 715-8324
Email: hob@hobperu.com

Jefe Estudio:	ING. CESAR GUEVARA M.
Especialista:	Esp
Revisión:	
Proceso y Ploteo:	M.CHAFLOQUE
Aprobación:	

REVISIONES

Nº	FECHA	DESCRIPCIÓN

ESTUDIO DEFINITIVO PARA EL MEJORAMIENTO DE LA CARRETERA: SAN MARCOS–CAJABAMBA–SAUSACOCHA TRAMO: SAN MARCOS–CAJABAMBA
CONTRATO N° 008–2011–MTC/20

SEÑALIZACION PLANTA KM 10+000 – KM 11+400

FECHA: MAYO 2012

ESCALA FORMATO A1:	ESCALA FORMATO A3:
1/1000	1/2000

008–11–SÑ–07