

CENTRO POBLADO
SAN MARTIN

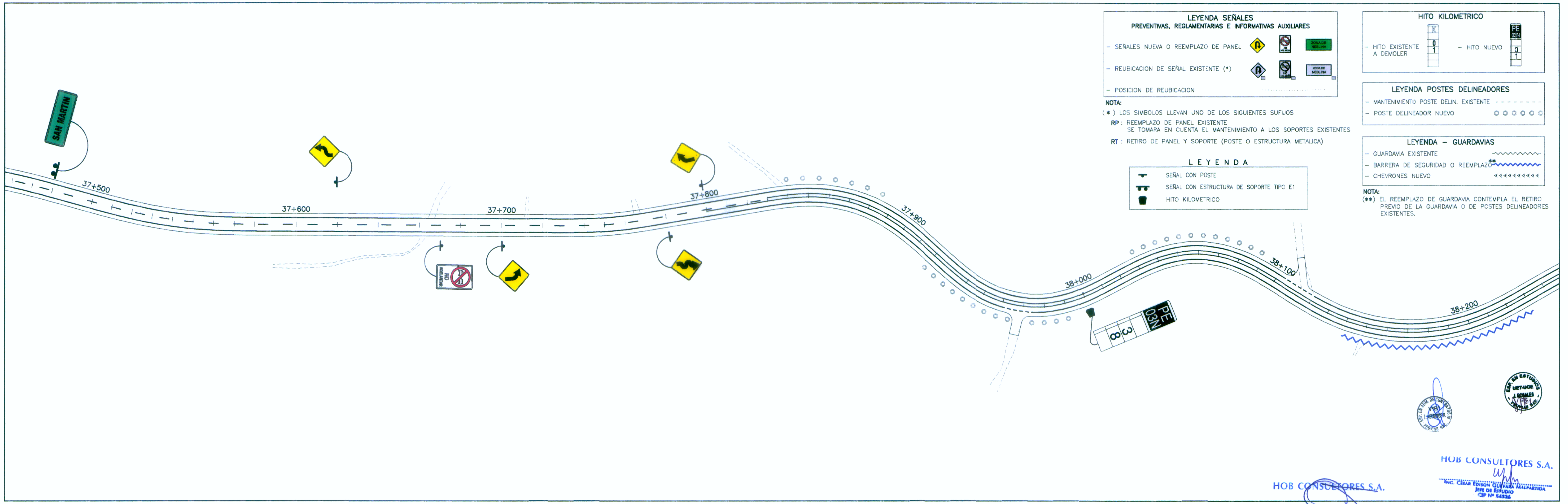
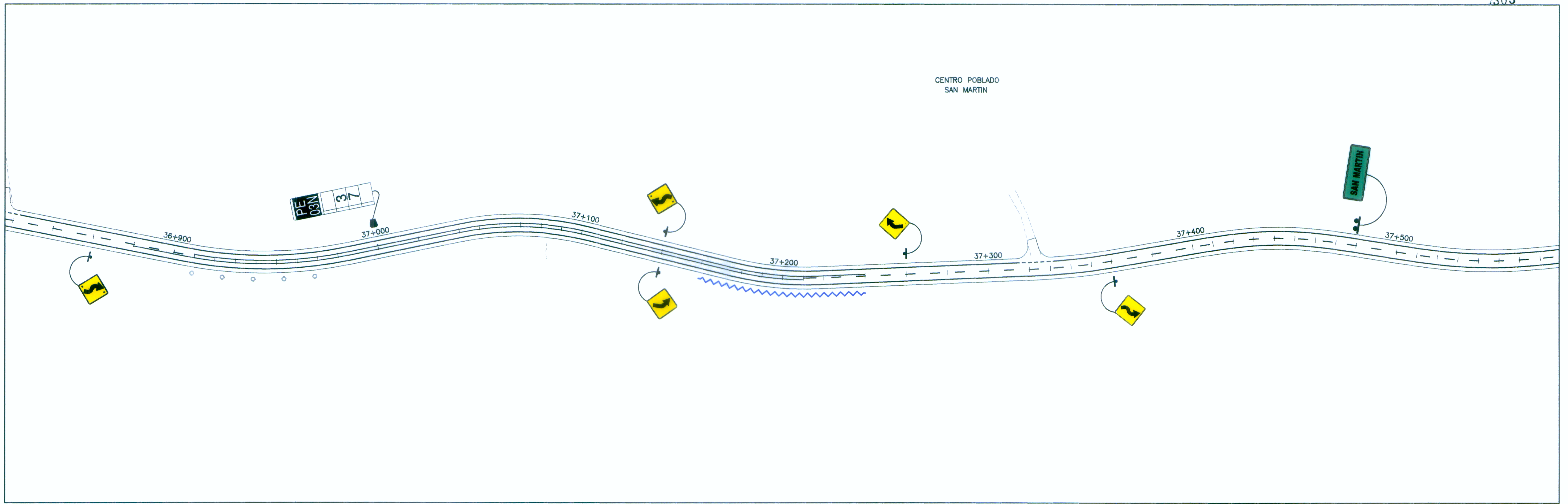

LEYENDA SEÑALES PREVENTIVAS, REGLAMENTARIAS E INFORMATIVAS AUXILIARES

- SEÑALES NUEVA O REEMPLAZO DE PANEL
- REUBRICACION DE SEÑAL EXISTENTE (*)
- POSICION DE REUBRICACION

NOTA:
(*) LOS SIMBOLOS LLEVAN UNO DE LOS SIGUIENTES SUFIJOS
RP: REEMPLAZO DE PANEL EXISTENTE SE TOMARA EN CUENTA EL MANTENIMIENTO A LOS SOPORTES EXISTENTES
RT: RETIRO DE PANEL Y SOPORTE (POSTE O ESTRUCTURA METALICA)

LEYENDA

- SEÑAL CON POSTE
- SEÑAL CON ESTRUCTURA DE SOPORTE TIPO E1
- HITO KILOMETRICO

HITO KILOMETRICO

- HITO EXISTENTE A DEMOLER
- HITO NUEVO

LEYENDA POSTES DELINEADORES

- MANTENIMIENTO POSTE DELIN. EXISTENTE
- POSTE DELINEADOR NUEVO

LEYENDA - GUARDAVIAS

- GUARDAVIA EXISTENTE
- BARRERA DE SEGURIDAD O REEMPLAZO**
- CHEVRONES NUEVO

NOTA:
(**) EL REEMPLAZO DE GUARDAVIA CONTEMPLA EL RETIRO PREVIO DE LA GUARDAVIA O DE POSTES DELINEADORES EXISTENTES.



HOB CONSULTORES S.A.
ING. CESAR ORTIZ PAMPAS
ESP. SEGURIDAD VIAL Y SEÑALIZACION
CIP Nº 71006

PERU Ministerio de Transportes y Comunicaciones Provias Nacional

HOB
HOB CONSULTORES S.A.
CALLE AGUADA BLANCA N° 102 - LIMA 33 - PERU
TELEFONO 715-8111 FAX: 715-8324
Email: hob@hobperu.com

Jefe Estudio: ING. CESAR GUEVARA M.
Especialista: ING. CESAR ORTIZ PAMPAS
Revisión:
Proceso y Ploteo: M.CHARLOQUE

REVISIONES		
N°	FECHA	DESCRIPCION

ESTUDIO DEFINITIVO PARA EL MEJORAMIENTO DE LA CARRETERA: SAN MARCOS-CAJABAMBA-SAUSACOCHA
TRAMO: SAN MARCOS-CAJABAMBA
CONTRATO N° 008-2011-MTC/20

SEÑALIZACION PLANTA
KM 36+900 - KM 38+200

FECHA: MAYO 2012
ESCALA FORMATO A1: 1/1000
ESCALA FORMATO A3: 1/2000
008-11-SÑ-25