

CUADRO DE DATOS

DATOS	DESCRIPCION
Nº	03
PROGRESIVA	KM 338+400
LADO	IZQUIERDO
ACCESO	COSTADO DE LA VIA
VOLUMEN	220,000 m3

CUADRO DE COORDENADAS

PUNTO	NORTE	ESTE
1	8491543.48	706488.41
2	8491569.52	706583.46
3	8491552.90	706610.72
4	8491548.82	706629.09
5	8491564.91	706694.35
6	8491568.14	706746.86
7	8491493.75	706760.95
8	8491451.29	706710.54
9	8491432.80	706648.21
10	8491436.24	706580.66
11	8491476.06	706506.38

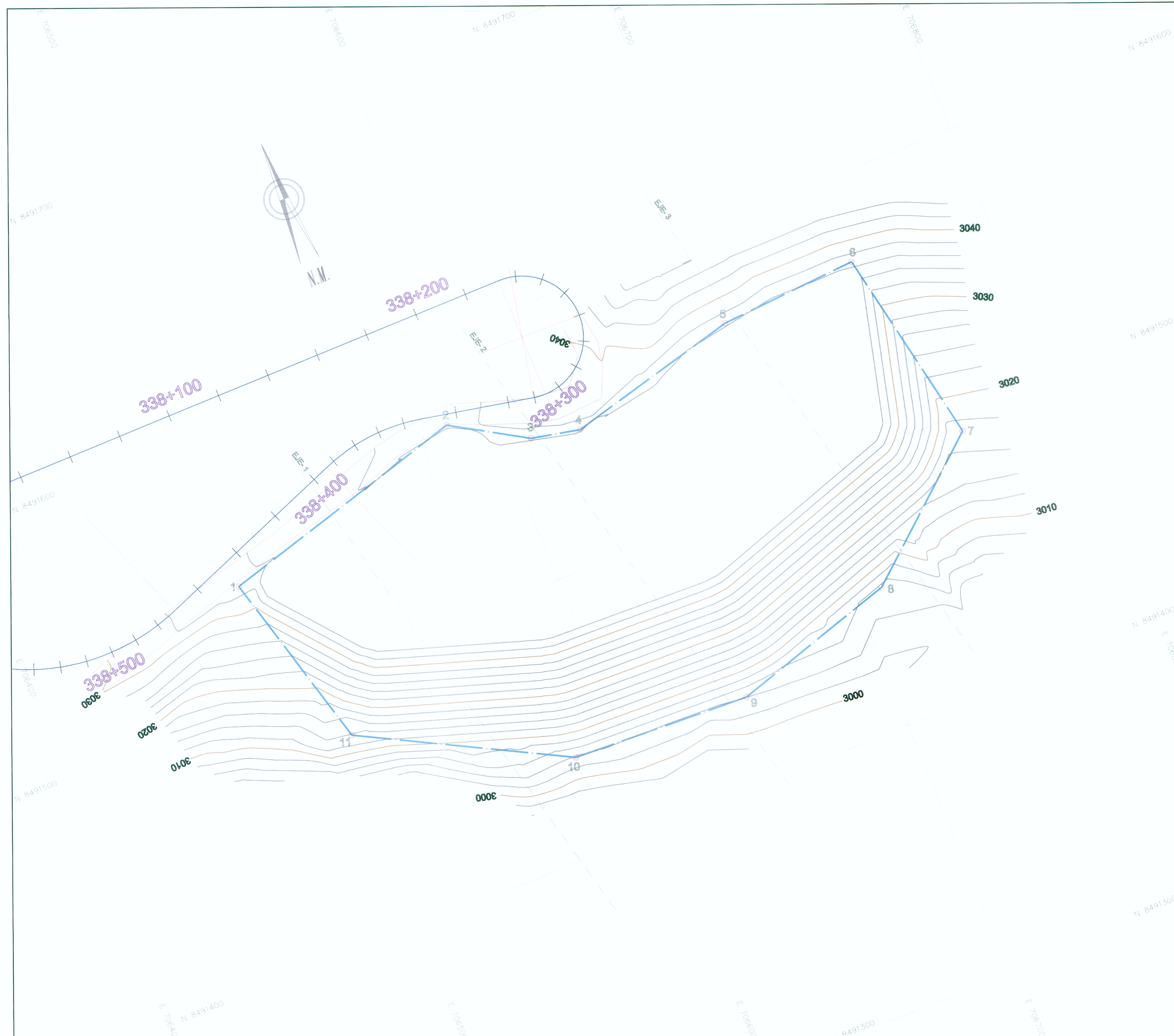

CONSORCIO VIAL KISHUARA
 Ing. Samuel Vizcarra Olazo
 E.E. de Estudios y Diseños
 C.R. 2010



CONSORCIO VIAL KISHUARA
 Ing. Abraham R. Cabrera Navidad
 Jefe de Estudios y Diseños
 C.R. 2010

ESCALA 1/750



Diseño: A. CABRERA N.
 Dibujo: V. YSUNJAYLAS
 Verifico:
 Presento:

Aprobó:

REVISIONES	
Nº	FECHA

ESTUDIO DEFINITIVO PARA LA REHABILITACION Y MEJORAMIENTO DE LA CARRETERA AYACUCHO-ABANCAY
 TRAMO : DV.KISHUARA - PTE. SAHUINTO

PLANO: LEVANTAMIENTO BOTADERO
 HUANCARAMA - KM 338 +400

ESCALA: INDICADA
 FECHA: ENERO 2011
 LAMINA: PB - 03