

CUADRO DE DATOS

DATOS	DESCRIPCION
Nº	03
PROGRESIVA	KM 338+400
LADO	IZQUIERDO
ACCESO	COSTADO DE LA VIA
VOLUMEN	220,000 m3

CUADRO DE COORDENADAS

PUNTO	NORTE	ESTE
1	8491543.48	706488.41
2	8491569.52	706583.46
3	8491552.90	706610.72
4	8491548.82	706629.09
5	8491564.91	706694.35
6	8491568.14	706746.86
7	8491493.75	706760.95
8	8491451.29	706710.54
9	8491432.80	706648.21
10	8491436.24	706580.66
11	8491476.06	706506.38

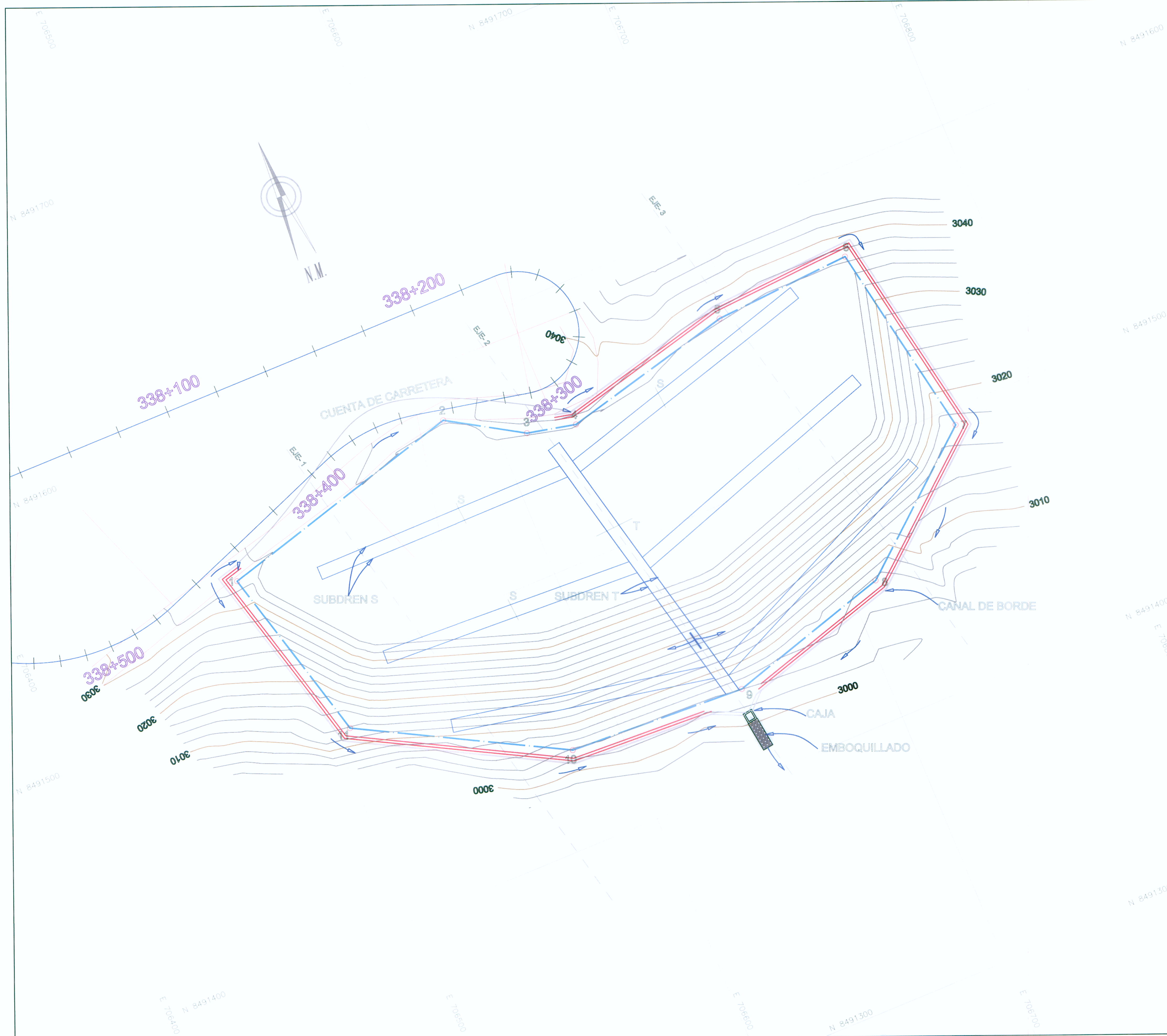

CONSORCIO VIAL KISHUARA  
 Ing. Roberto Aguilar Naranjo  
 CIP Nº 15634

CONSORCIO VIAL KISHUARA  
 Ing. Luis Gamba Aranzani  
 CIP Nº 2814

CONSORCIO VIAL KISHUARA  
 Ing. Abraham R. Cabrera Navas  
 CIP Nº 2815

ESCALA 1/ 750



Consortio Vial KISHUARA

Diseño:	C.P.C.	Aprobó:
Dibujo:		
Verfíco:	L.G.A.	
Presento:		

REVISIONES	
Nº	FECHA

ESTUDIO DEFINITIVO PARA LA REHABILITACION Y MEJORAMIENTO DE LA CARRETERA AYACUCHO-ABANCAY  
 TRAMO : DV.KISHUARA - PTE. SAHUUNTO

PLANO:

DRENAJE DME  
 HUANCARAMA - KM 338 +400

ESCALA: INDICADA  
 FECHA: ENERO 2011  
 LAMINA: PB - 03