

PLANTA
ESCALA: 1/2000

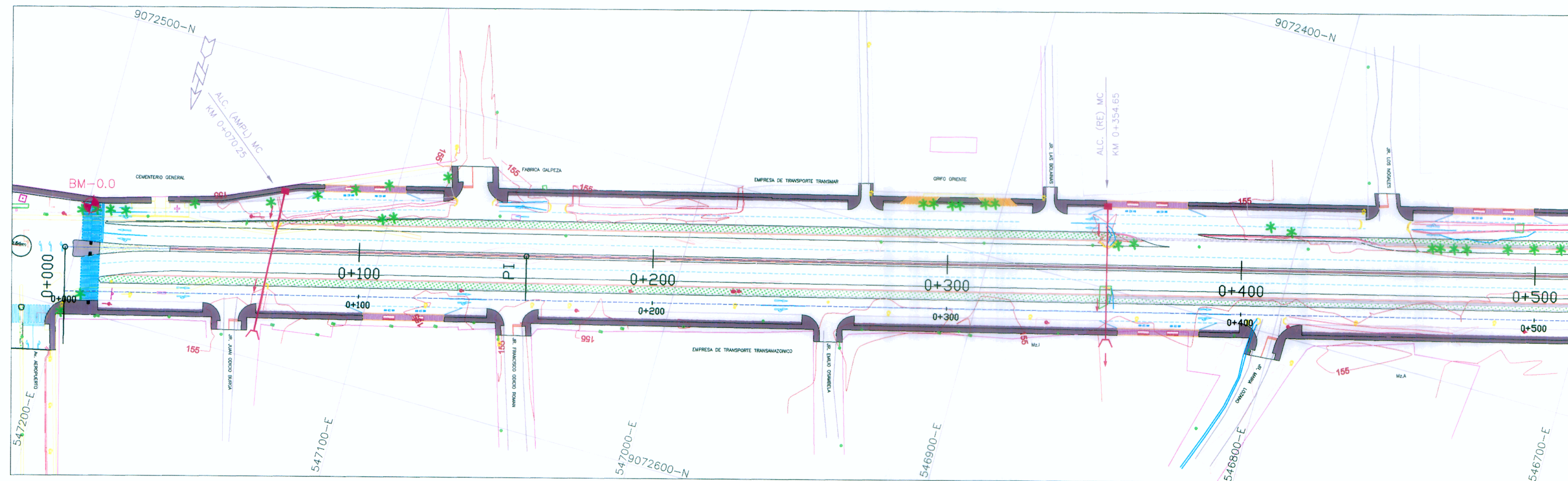

ELEMENTOS DE CURVA											COORDENADAS			
P.L. N°	S	△	R	T	L.C.	EXT.	P.C.	P.L.	P.T.	PE.	SA.	L.T.	NORTE	ESTE
CBOP	---	---	---	---	---	---	---	0+000.00	---	---	---	---	9072580.14	547203.80
CI	1	0°3'6"	---	---	---	---	---	0+156.89	---	---	---	---	9072541.69	547051.69

LEYENDA

- ALCANTARILLA PROYECTADA
- ALCANTARILLA EXISTENTE
- SEMAFORO
- POSTE DE MEDIANA TENSION
- POSTE DE TELEFONO
- POSTE DE LUZ
- ARBOL
- LETRERO
- POSTE DE ALTA TENSION
- DERECHO DE VIA
- MURO CONTENCIÓN
- BUZON
- EJE VIA CENTRAL
- EJE AUX. IZQUIERDA Y DERECHA
- EJE DE VIAS CENTRALES
- PERFIL DE RASANTE DE VIA
- PERFIL DE TERRENO
- BORDE DE VIA
- VIVIENDA
- LIMITE DE PROPIEDAD
- CUNETA PROYECTADA
- CALZADA
- BERMA
- JARDIN
- SEPARADOR CENTRAL
- BM

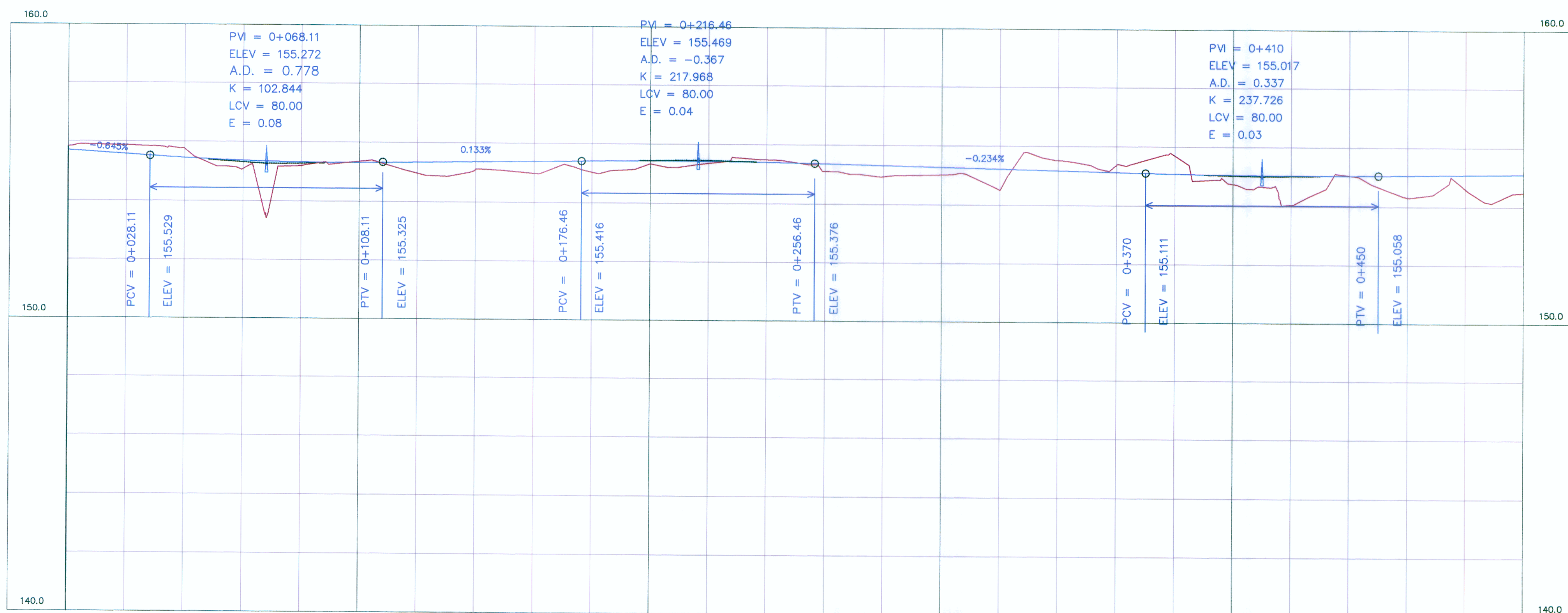

PERFIL LONGITUDINAL VIA AUXILIAR DERECHA
ESCALA: VERTICAL: 1/200
HORIZONTAL: 1/2000

KILOMETRAJE	0+000	0+100	0+200	0+300	0+400	0+500
COTA DE RASANTE	155.710	155.582	155.460	155.373	155.326	155.110
COTA DE TERRENO	155.83	155.87	155.76	155.09	155.20	154.48

Ministerio de Transportes y Comunicaciones
 Provias Nacional

CONSORCIO INGENIERIA LATINA DE CONSULTA
 Ingeniero: ING. CARLOS PORTUGAL
 Especialista: ING. LUIS CAMPOS P.
 Revisión:
 Proceso y Ploteo: F.L.S.

REVISIONES	
N°	FECHA
01	FECHA

ESTUDIO DE PREINVERSION A NIVEL DE FACTIBILIDAD Y ESTUDIO DEFINITIVO DEL PROYECTO DE AMPLIACION DE LA SEGUNDA CALZADA DE LA CARRETERA TINGO MARIA -AGUAYTIA- PUCALLPA, TRAMO: Dv. AEROPUERTO PUCALLPA -ALTURA DEL CEMENTERIO DEL JARDIN DEL BUEN RECUERDO
 CONTRATO N° 0100-2010-MTC/20

PLANTA Y PERFIL LONGITUDINAL VIA AUXILIAR DERECHA DEL KM 0+000 AL 0+500
 PP-ED-01

FECHA: FEBRERO 2012
 ESCALA FORMATO A1: 1/1000
 ESCALA FORMATO A3: 1/2000

LUIS FELIPE PASCUAL CORDONADO
 INGENIERO CIVIL
 Reg. CIP N° 35034

LUIS ALBERTO CAMPOS PALOMINO
 INGENIERO CIVIL
 Reg. del Colegio de Ingenieros 17 66172

Ing. CARLOS PORTUGAL DANKEK
 JEFE DE PROYECTO
 CIP N° 13447