

PLANTA
ESCALA: 1/2000

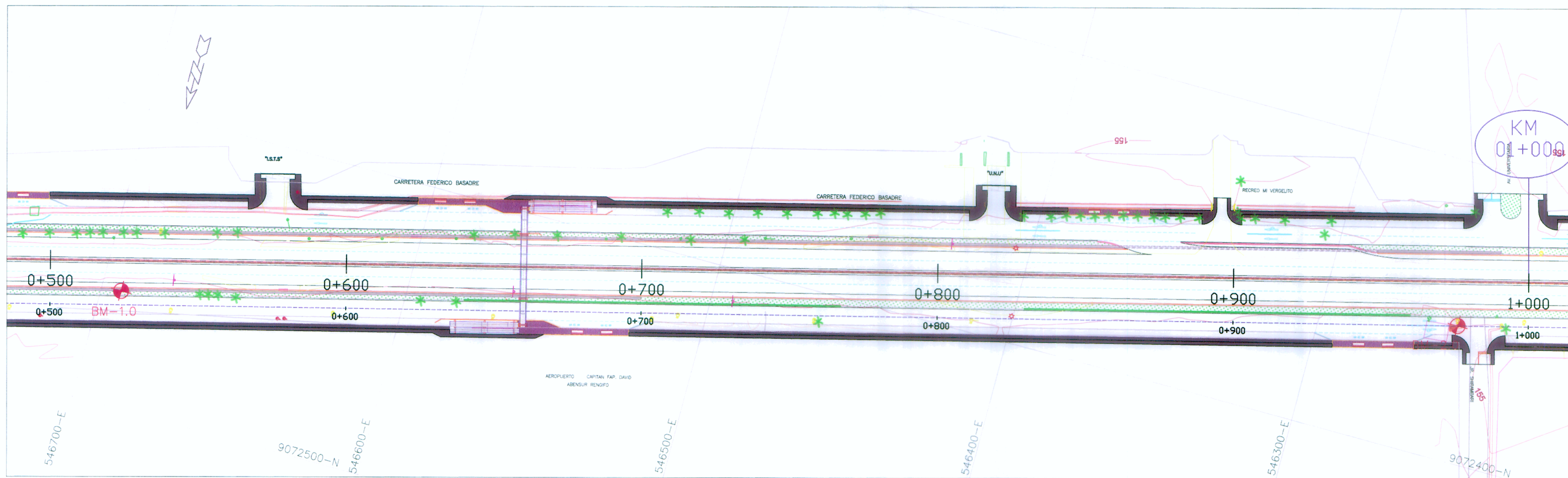

ELEMENTOS DE CURVA											COORDENADAS		
PL. N°	S	R	T	L.C.	EXT.	P.C.	P.I.	P.T.	PE.	SA.	L.T.	NORTE	ESTE
CBQP	--	--	--	--	--	--	0+000.00	--	--	--	--	9072580.14	547203.80
CI	1	0°3'6"	--	--	--	--	0+156.69	--	--	--	--	9072541.69	547051.69

LEYENDA

- ALCANTARILLA PROYECTADA
- ALCANTARILLA EXISTENTE
- SEMAFORO
- POSTE DE MEDIANA TENSION
- POSTE DE TELEFONO
- POSTE DE LUZ
- ARBOL
- LETRERO
- POSTE DE ALTA TENSION
- DERECHO DE VIA
- MURO CONTENCIÓN
- BUZON
- EJE VIA CENTRAL
- EJE AUX. IZQUIERDA Y DERECHA
- EJE DE VIAS CENTRALES
- PERFIL DE RASANTE DE VIA
- PERFIL DE TERRENO
- BORDE DE VIA
- VIVIENDA
- LIMITE DE PROPIEDAD
- CUNETAS PROYECTADA
- CALZADA
- BERMA
- JARDIN
- SEPARADOR CENTRAL
- BM

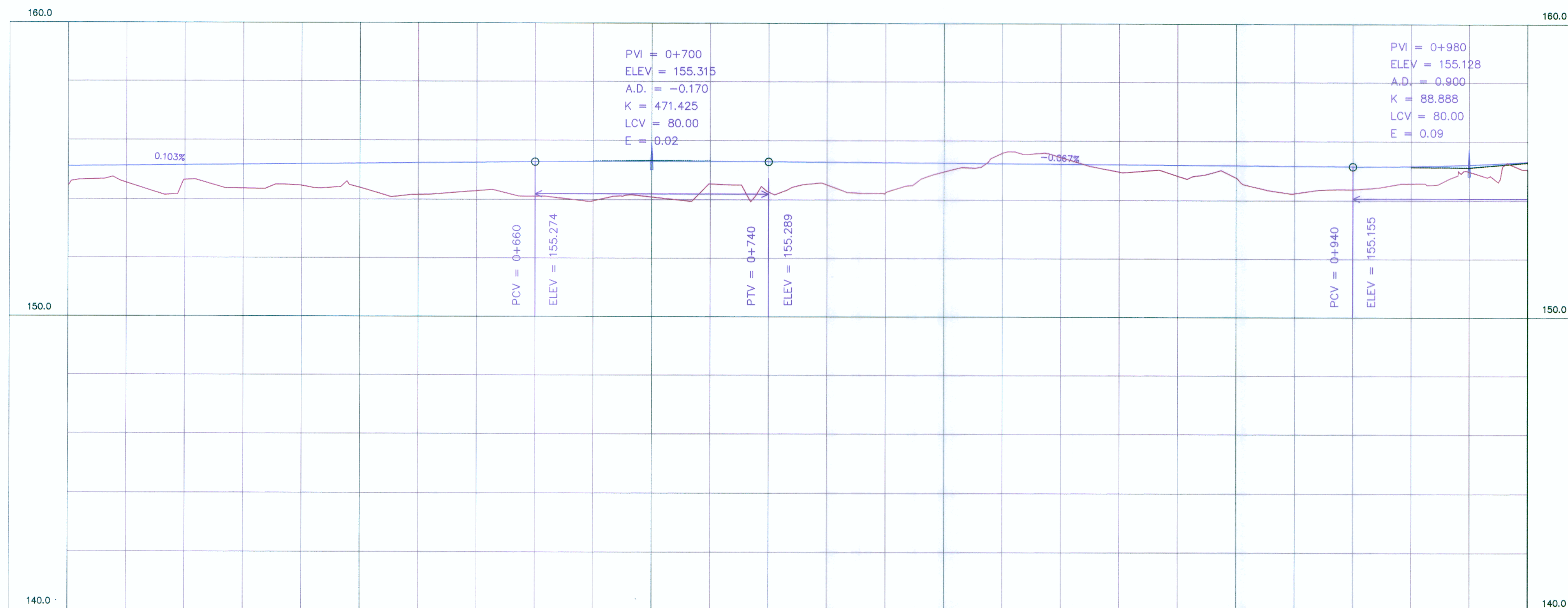

PERFIL LONGITUDINAL VIA AUXILIAR DERECHA

ESCALA: VERTICAL: 1/200
HORIZONTAL: 1/2000

KILOMETRAJE	0+500	0+600	0+700	0+800	0+900	1+000
COTA DE RASANTE	155.110	155.130	155.151	155.171	155.192	155.213
COTA DE TERRENO	154.48	154.56	154.66	154.36	154.46	154.40

LUIS FELIPE PALOMINO CORONADO
INGENIERO CIVIL
Reg. CIP N° 38534

ESTUDIO DE PREINVERSION
INGENIERIA

INGENIERIA DE CONSULTA

LUIS ALBERTO CAMPOS PALOMINO
INGENIERO CIVIL
Reg. CIP N° 38534

ING. CARLOS PORTUGAL DANKER
ARQUITECTO



CONSORCIO INGENIERIA LATINA DE CONSULTA
Bustamante, Williams
Consultores y Constructores S.A.C.

Ing. Estudio: ING. CARLOS PORTUGAL
Especialista: ING. LUIS CAMPOS P.
Revisión:
Proceso y Ploteo: F.L.S

REVISIONES		
N°	FECHA	DESCRIPCIÓN
01		

ESTUDIO DE PREINVERSION A NIVEL DE FACTIBILIDAD Y ESTUDIO DEFINITIVO DEL PROYECTO DE AMPLIACION DE LA SEGUNDA CALZADA DE LA CARRERA TINGO MARIA - AGUAYTTA - FUCALLPA, TRAMO: Dv. AEROPUERTO FUCALLPA - ALTURA DEL CEMENTERIO DEL JARDIN DEL BUEN RECUERDO
CONTRATO N° 0100-2010-MTC/20

PLANTA Y PERFIL LONGITUDINAL
VIA AUXILIAR DERECHA
DEL KM 0+500 AL 1+000

FECHA: FEBRERO 2012
ESCALA FORMATO A1: 1/1000 | ESCALA FORMATO A3: 1/2000
PP-ED-02