

PLANTA
ESCALA: 1/2000

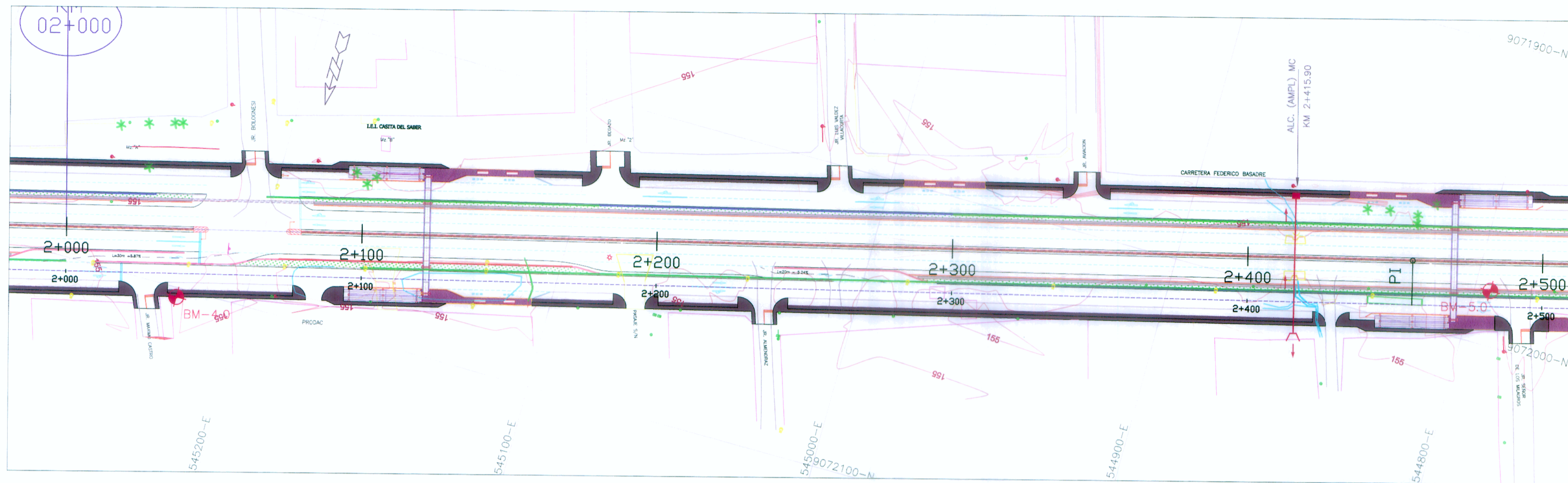

ELEMENTOS DE CURVA											COORDENADAS			
PL. N°	S	△	R	T	L.C.	EXT.	P.C.	P.I.	P.T.	PE	SA	LA	NORTE	ESTE
C3	1	0°16'2"	---	---	---	---	---	2+455.87	---	---	---	---	9071978.98	544822.64

LEYENDA

- ALCANTARILLA PROYECTADA
- ALCANTARILLA EXISTENTE
- SEMAFORO
- POSTE DE MEDIANA TENSION
- POSTE DE TELEFONO
- POSTE DE LUZ
- ARBOL
- LETRERO
- POSTE DE ALTA TENSION
- DERECHO DE VIA
- MURO CONTENCIÓN
- BUZON
- EJE VIA CENTRAL
- EJE AUX. IZQUIERDA Y DERECHA
- EJE DE VIAS CENTRALES
- PERFIL DE RASANTE DE VIA
- PERFIL DE TERRENO
- BORDE DE VIA
- VIVIENDA
- LIMITE DE PROPIEDAD
- CUNETA PROYECTADA
- CALZADA
- BERMA
- JARDIN
- SEPARADOR CENTRAL
- BM

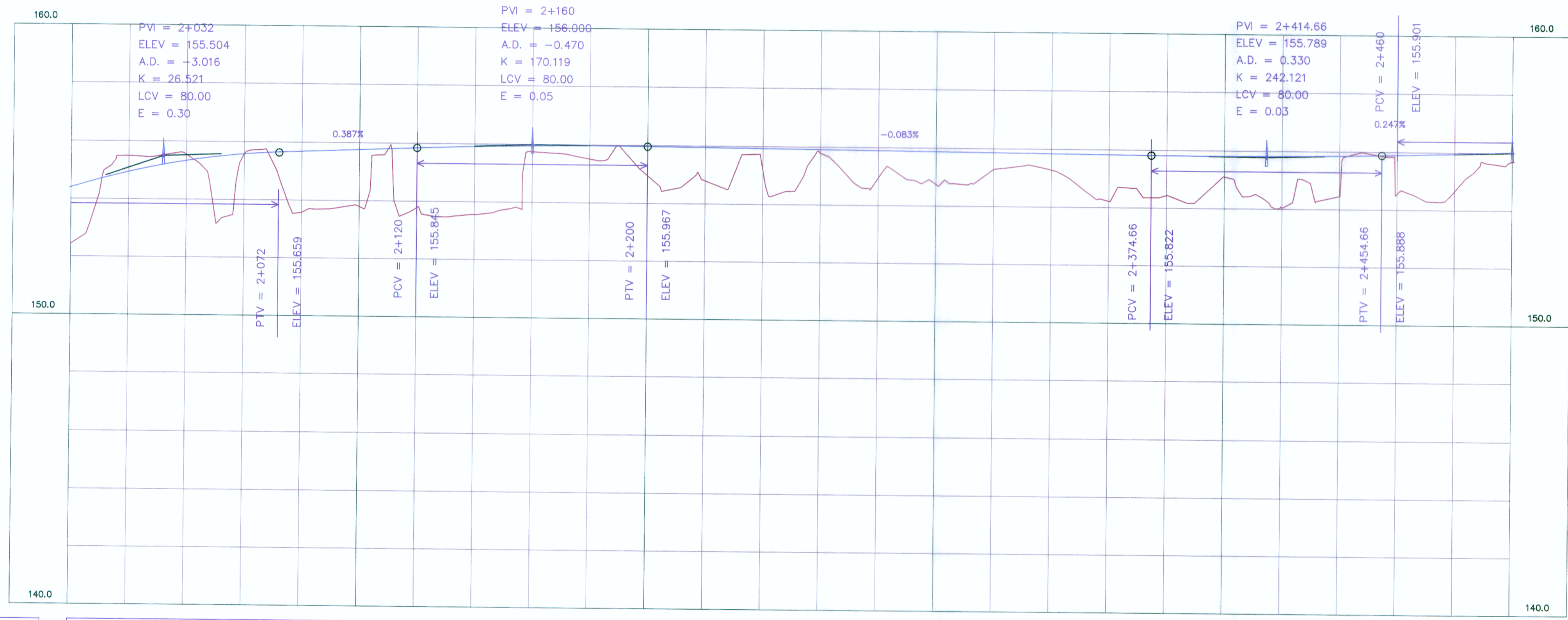

PERFIL LONGITUDINAL
VIA AUXILIAR DERECHA

ESCALA: VERTICAL: 1/200
HORIZONTAL: 1/2000

LUIS FELIPE PALOMINO GONZALEZ
INGENIERO CIVIL
Reg. CIP N° 39034

KILOMETRAJE	2+000	2+100	2+200	2+300	2+400	2+500
COTA DE RASANTE	154.403	154.948	155.342	155.586	155.690	155.768
COTA DE TERRENO	152.44	155.49	155.55	155.59	153.58	153.80

LUIS ALBERTO CAMPOS PALOMINO
INGENIERO CIVIL
Reg. del Colegio de Ingenieros N° 19477



ING. CARLOS PORTUGAL DANKEER
JEFE DE PROYECTO
CIP N° 13457

PERÚ Ministerio de Transportes y Comunicaciones

CONSORCIO INGENIERIA LATINA DE CONSULTA

 Bustamante, Williams Consultores y Constructores S.A.C.
 Especificista: ING. LUIS CAMPOS P.
 Revisión:
 Proceso y Ploteo: F.L.S.

REVISIONES	
N°	FECHA
01	

ESTUDIO DE PREINVERSION A NIVEL DE FACTIBILIDAD Y ESTUDIO DEFINITIVO DEL PROYECTO DE AMPLIACION DE LA SEGUNDA CALZADA DE LA CARRETERA TINGO MARIA -AGUAYTIA- PUCALLPA, TRAMO: DV. AEROPUERTO PUCALLPA -ALTURA DEL CEMENTERIO DEL JARDIN DEL BUEN RECUERDO

PLANTA Y PERFIL LONGITUDINAL
 VIA AUXILIAR DERECHA
 DEL KM 2+000 AL 2+500

FECHA: FEBRERO 2012
 ESCALA FORMATO A1: 1/1000 | ESCALA FORMATO A3: 1/2000
PP-ED-05