

**PLANTA**  
ESCALA: 1/2000

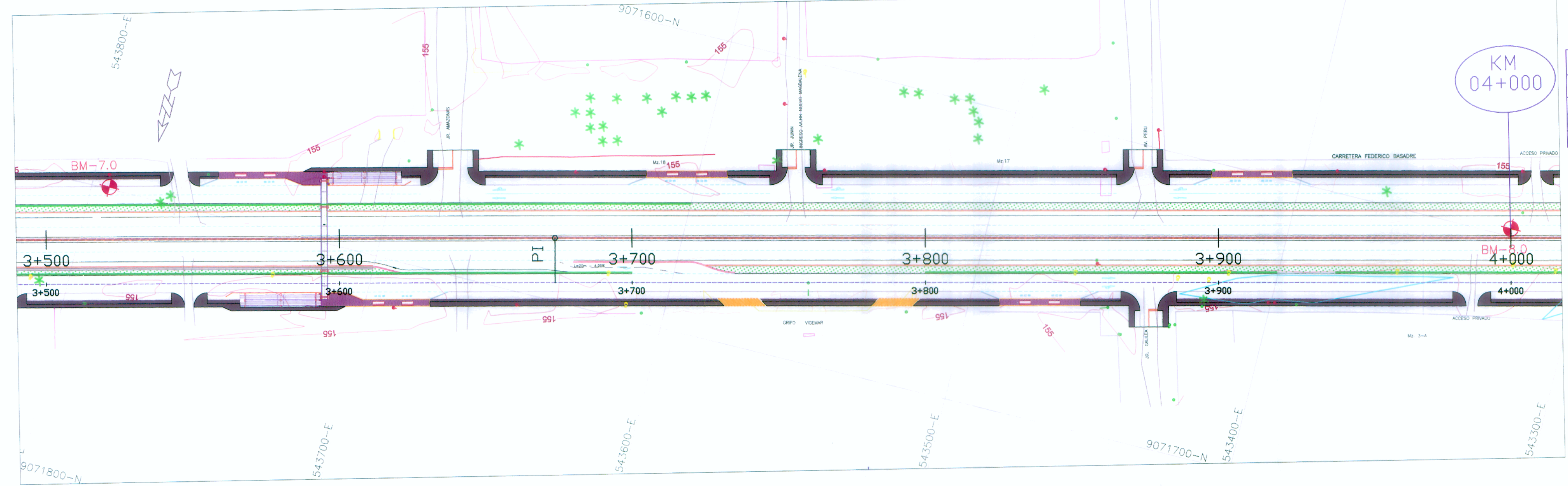

ELEMENTOS DE CURVA											COORDENADAS			
P.I. N°	S	Δ	R	T	L.C.	EXT.	P.C.	P.I.	P.T.	PE	SA	L.T.	NORTE	ESTE
C4	I	0°18'31"	---	---	---	---	---	3+011.91	---	---	---	---	9071842.53	544283.60
C5	D	0°19'21"	---	---	---	---	---	3+194.51	---	---	---	---	9071796.76	544106.93
C6	D	0°11'57"	---	---	---	---	---	3+673.63	---	---	---	---	9071679.30	543642.33

**LEYENDA**

- ALCANTARILLA PROYECTADA
- ALCANTARILLA EXISTENTE
- SEMAFORO
- POSTE DE MEDIANA TENSION
- POSTE DE TELEFONO
- POSTE DE LUZ
- ARBOL
- LETRERO
- POSTE DE ALTA TENSION
- DERECHO DE VIA
- MURO CONTENCIÓN
- BUZON
- EJE VIA CENTRAL
- EJE AUX. IZQUIERDA Y DERECHA
- EJE DE VIAS CENTRALES
- PERFIL DE RASANTE DE VIA
- PERFIL DE TERRENO
- BORDE DE VIA
- VIVIENDA
- LIMITE DE PROPIEDAD
- CUNETA PROYECTADA
- CALZADA
- BERMA
- JARDIN
- SEPARADOR CENTRAL
- BM

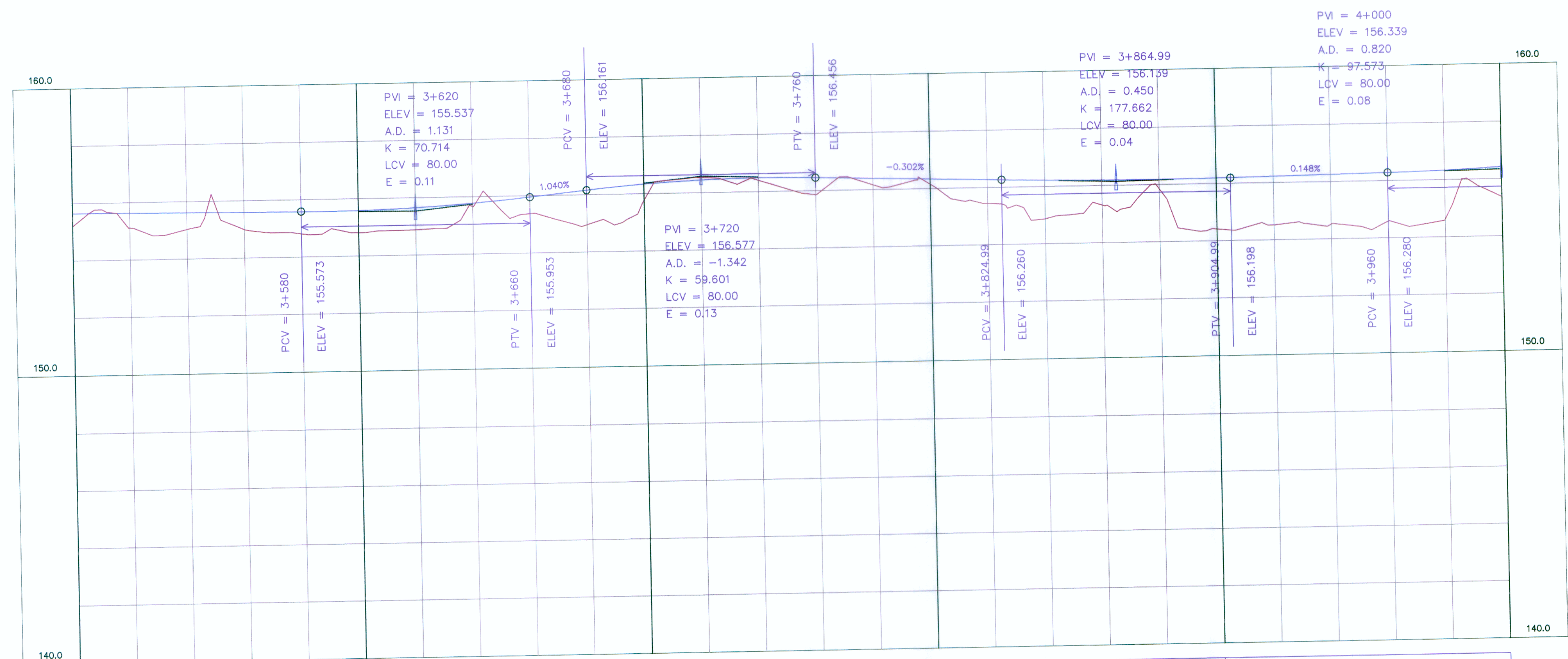

**PERFIL LONGITUDINAL VIA AUXILIAR DERECHA**

ESCALA: VERTICAL: 1/200  
HORIZONTAL: 1/2000

KILOMETRAJE	3+500	3+600	3+700	3+800	3+900	4+000
COTA DE RASANTE	155.646	155.628	155.610	155.592	155.573	155.583
COTA DE TERRENO	155.19	155.12	155.03	155.00	154.81	154.81

155.646	155.628	155.610	155.592	155.573	155.583	155.650	155.773	155.953	156.161	156.335	156.443	156.483	156.456	156.396	156.335	156.275	156.221	156.189	156.179	156.192	156.221	156.250	156.280	156.330	156.421
155.19	155.12	155.03	155.00	154.81	154.81	154.88	155.66	155.37	154.95	155.76	156.52	156.40	155.86	156.17	156.16	155.44	154.87	155.32	155.86	154.41	154.52	154.51	154.59	154.62	155.37

CONSORCIO INGENIERIA LATINA DE CONSULTA

Bustamante, Williams Consultores y Constructores S.A.C.

Jefe Estudio: ING. CARLOS PORTUGAL

Especialista: ING. LUIS CAMPOS P.

Revisión:

Proceso y Ploteo: F.L.S.

Aprobación:

N°	FECHA	DESCRIPCIÓN
01		

ESTUDIO DE PREINVERSION A NIVEL DE FACTIBILIDAD Y ESTUDIO DEFINITIVO DEL PROYECTO DE AMPLIACION DE LA SEGUNDA CALZADA DE LA CARRETERA TINGO MARIA - AGUAYTIA - PUCALLPA, TRAMO: Dv. AEROPUERTO PUCALLPA - ALTURA DEL CEMENTERIO DEL JARDIN DEL BUEN RECUERDO

CONTRATO N° 0100-2010-MTC/20

FECHA: FEBRERO 2012

ESCALA FORMATO A1: 1/1000

ESCALA FORMATO A3: 1/2000

**PP-ED-08**

LUIS FELIPE PALOMINO CORONADO  
INGENIERO CIVIL  
Reg. CIP N° 39034

ING. CARLOS PORTUGAL DANKEK  
JEFE DE PROYECTO  
CIP N° 13447

ING. ALBERTO CAMPOS PALOMINO  
INGENIERO CIVIL  
Reg. del Colegio de Ingenieros N° 61672