

PLANTA  
ESCALA: 1/2000

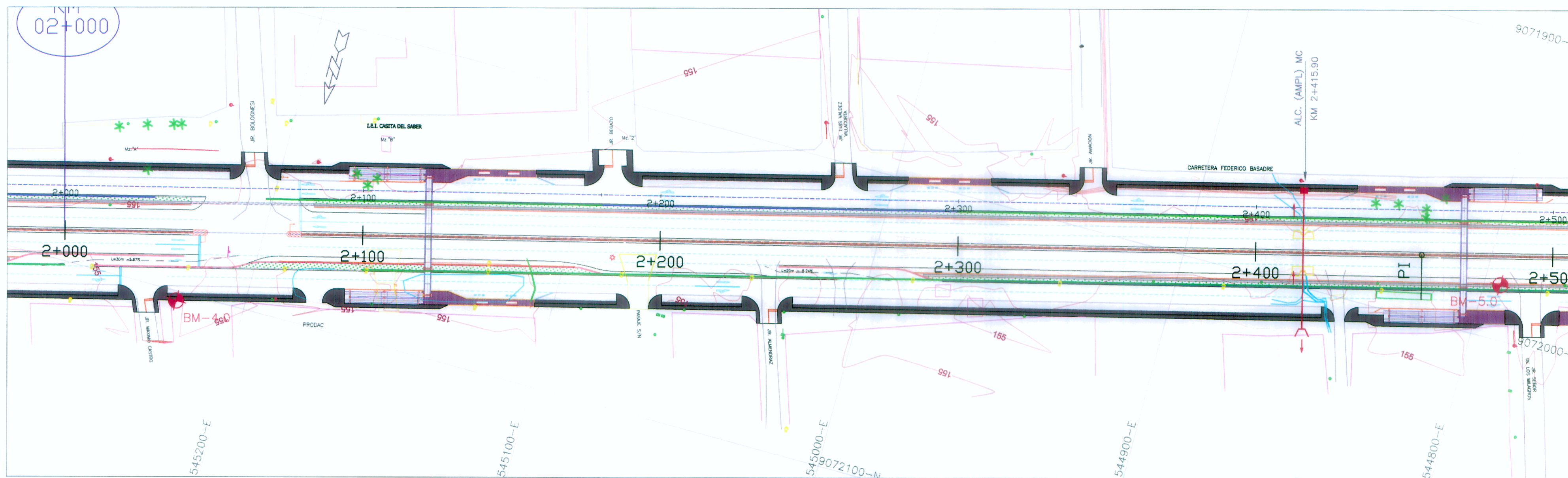

ELEMENTOS DE CURVA										COORDENADAS				
P.L. N°	S	△	R	T	L.C.	EXT.	P.C.	P.L.	P.T.	PE	SA	L.T.	NORTE	ESTE
C3	I		0°6'2"					2+455.87					9071978.98	544822.64

LEYENDA

- ALCANTARILLA PROYECTADA
- ALCANTARILLA EXISTENTE
- SEMAFORO
- POSTE DE MEDIANA TENSION
- POSTE DE TELEFONO
- POSTE DE LUZ
- ARBOL
- LETRERO
- POSTE DE ALTA TENSION
- DERECHO DE VIA
- MURO CONTENCIÓN
- BUZON
- EJE VIA CENTRAL
- EJE AUX. IZQUIERDA Y DERECHA
- EJE DE VIAS CENTRALES
- PERFIL DE RASANTE DE VIA
- PERFIL DE TERRENO
- BORDE DE VIA
- VIVIENDA
- LIMITE DE PROPIEDAD
- CUNETA PROYECTADA
- CALZADA
- BERMA
- JARDIN
- SEPARADOR CENTRAL
- BM

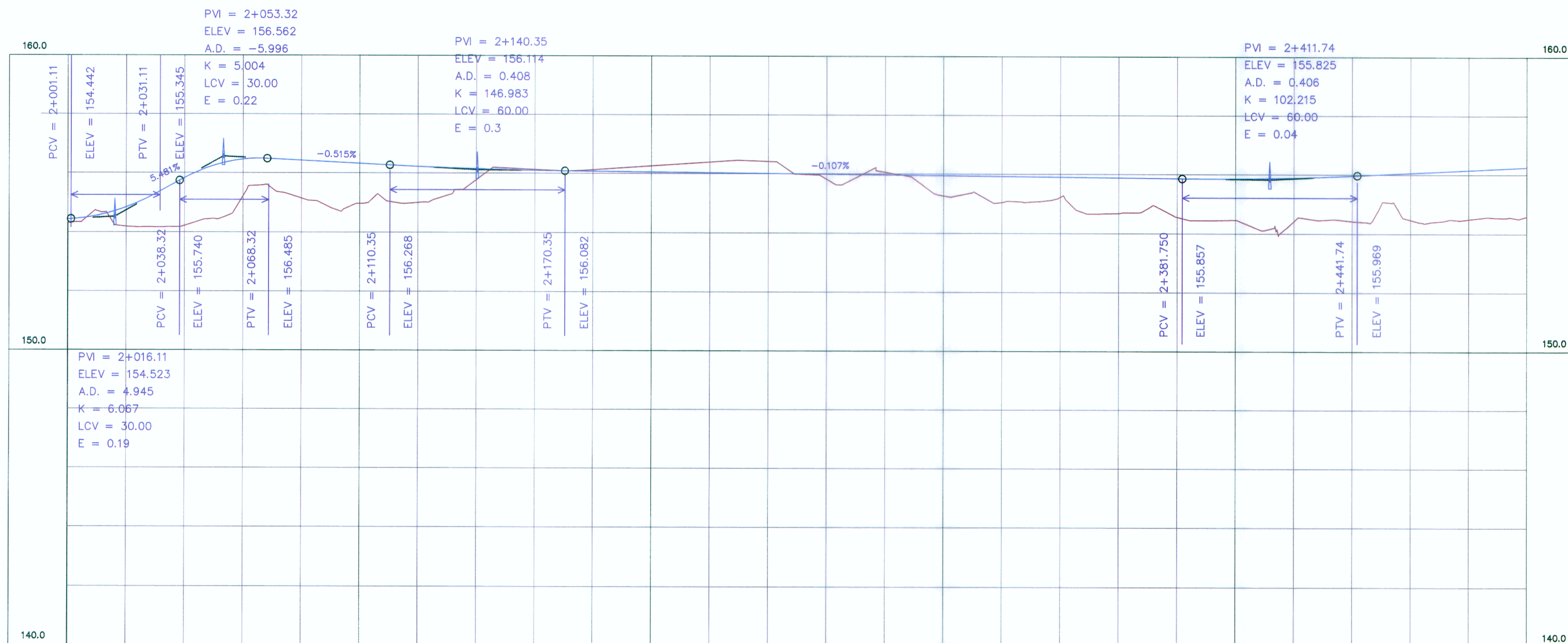

PERFIL LONGITUDINAL VIA AUXILIAR IZQUIERDO

ESCALA: VERTICAL: 1/200  
HORIZONTAL: 1/2000

KILOMETRAJE	2+000	2+100	2+200	2+300	2+400	2+500
COTA DE RASANTE	154.436	154.838	155.829	156.458	156.425	156.248
COTA DE TERRENO	154.31	154.19	154.23	155.21	155.14	154.50

LUIS ALBERTO CAMPOS PALOMINO  
INGENIERO CIVIL  
Reg. del Colegio de Ingenieros N° 88872



LUIS FELIPE PALOMINO GUARDADO  
INGENIERO CIVIL  
Reg. CIP N° 38034

ING. CARLOS PORTUGAL DANCKER  
JEFE DE PROYECTO  
CIP N° 13447



CONSORCIO INGENIERIA LATINA DE CONSULTA  
Bastamante, Williams  
Consultores y Constructores S.A.C.

Jeft Estudio: ING. CARLOS PORTUGAL  
Especialista: ING. LUIS CAMPOS P.  
Revisión:  
Proceso y Ploteo: F.L.S.

REVISIONES		
N°	FECHA	DESCRIPCIÓN
01		

ESTUDIO DE PREINVERSION A NIVEL DE FACTIBILIDAD Y ESTUDIO DEFINITIVO DEL PROYECTO DE AMPLIACION DE LA SEGUNDA CALZADA DE LA CARRETERA TIRGO MARIA-AGUAYTTA- PUCALLPA, TRAMO: Dv. AEROPUERTO PUCALLPA-ALTA DEL CEMENTERIO DEL JARDIN DEL BUEN RECUERDO

PLANTA Y PERFIL LONGITUDINAL VIA AUXILIAR IZQUIERDA DEL KM 2+000 AL 2+500

FECHA: FEBRERO 2012  
ESCALA FORMATO A1: 1/1000  
ESCALA FORMATO A3: 1/2000  
PP-EI-05