

**PLANTA**  
ESCALA: 1/2000

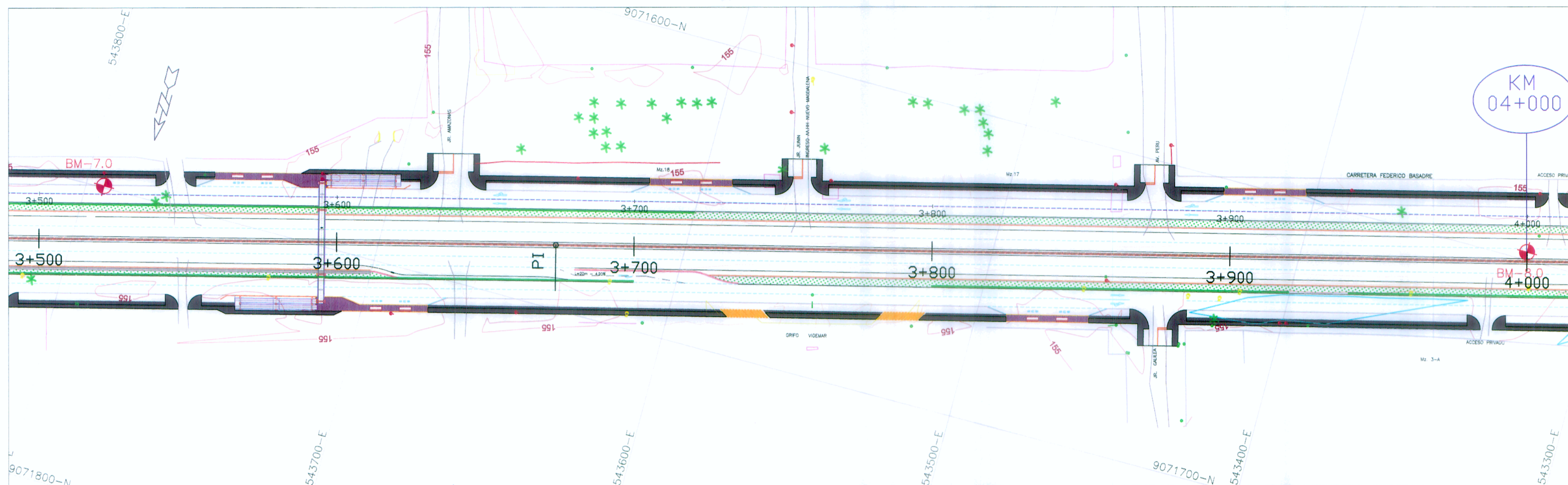

ELEMENTOS DE CURVA											COORDENADAS			
PL. N°	S	Δ	R	T	L.C.	EXT.	P.C.	P.I.	P.T.	PE.	SA.	L.T.	NORTE	ESTE
C4	I	0°18'31"	---	---	---	---	---	3+011.91	---	---	---	---	9071842.53	544283.60
C5	D	0°19'21"	---	---	---	---	---	3+194.51	---	---	---	---	9071796.76	544106.83
C6	D	0°11'57"	---	---	---	---	---	3+673.63	---	---	---	---	9071679.30	543642.33

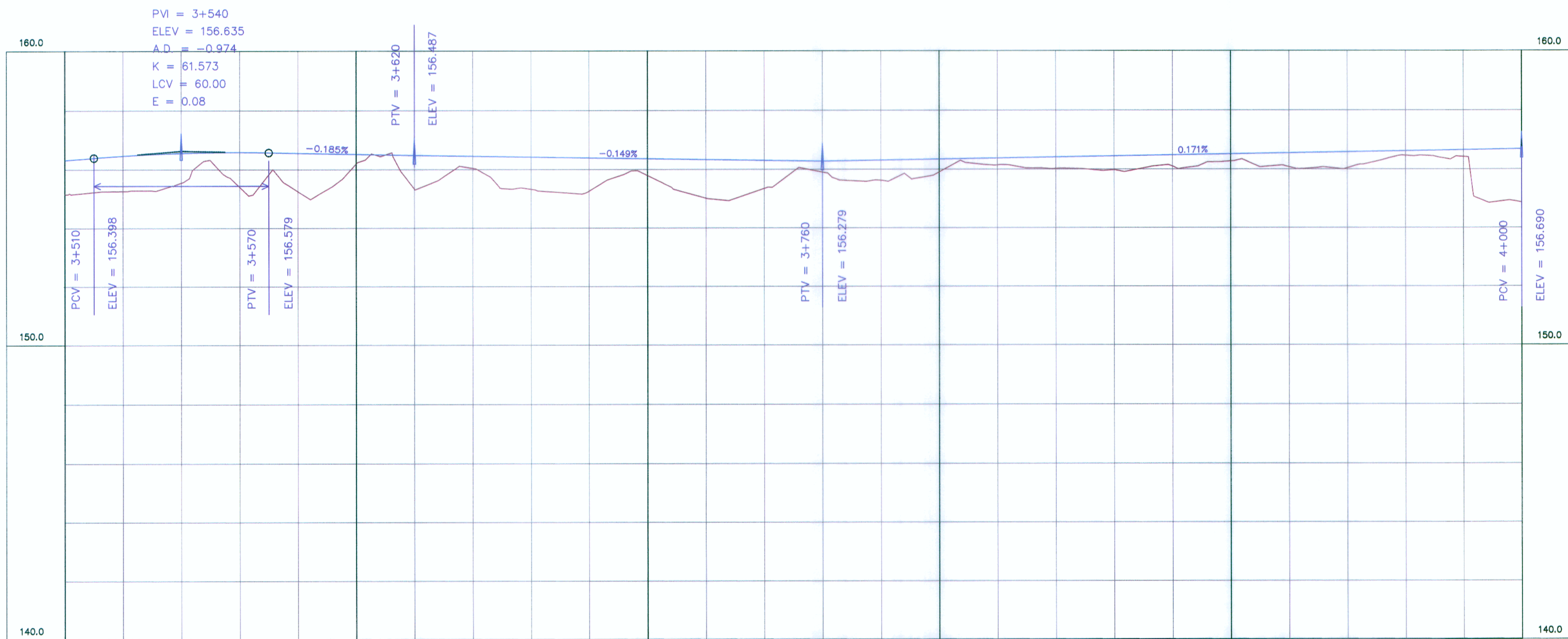

- LEYENDA**
- ALCANTARILLA PROYECTADA
  - ALCANTARILLA EXISTENTE
  - SEMAFORO
  - POSTE DE MEDIANA TENSION
  - POSTE DE TELEFONO
  - POSTE DE LUZ
  - ARBOL
  - LETRERO
  - POSTE DE ALTA TENSION
  - DERECHO DE VIA
  - MURO CONTENCIÓN
  - BUZON
  - EJE VIA CENTRAL
  - EJE AUX. IZQUIERDA Y DERECHA
  - EJE DE VIAS CENTRALES
  - PERFIL DE RASANTE DE VIA
  - PERFIL DE TERRENO
  - BORDE DE VIA
  - VIVIENDA
  - LIMITE DE PROPIEDAD
  - CUNETA PROYECTADA
  - CALZADA
  - BERMA
  - JARDIN
  - SEPARADOR CENTRAL
  - BM

**PERFIL LONGITUDINAL VIA AUXILIAR IZQUIERDO**  
ESCALA: VERTICAL: 1/200  
HORIZONTAL: 1/2000

*[Signature]*  
LUIS FELIPE PALOMINO  
INGENIERO CIVIL  
Reg. CIP N° 39014

KILOMETRAJE	3+500	3+600	3+700	3+800	3+900	4+000																			
COTA DE RASANTE	156.319	156.469	156.562	156.590	156.561	156.524	156.487	156.457	156.427	156.398	156.368	156.338	156.309	156.279	156.313	156.347	156.382	156.416	156.450	156.484	156.519	156.553	156.587	156.621	156.655
COTA DE TERRENO	155.15	155.27	155.55	155.41	155.26	156.20	155.35	156.05	155.33	155.26	155.80	155.02	155.35	155.91	155.63	155.91	156.15	156.02	155.98	156.11	156.28	156.08	156.04	156.47	156.42



CONSORCIO INGENIERIA LATINA DE CONSULTA  
Bustamante, Williams  
Consultores y Constructores S.A.C.

Jefe Estudio: ING. CARLOS PORTUGAL  
Especialista: ING. LUIS CAMPOS P.  
Revisión:  
Proceso y Ploteo: F.L.S

Aprobación:

REVISIONES	
N°	FECHA
01	

ESTUDIO DE PREINVERSION A NIVEL DE FACTIBILIDAD Y ESTUDIO DEFINITIVO DEL PROYECTO DE AMPLIACION DE LA SEGUNDA CALZADA DE LA CARRERA TINGO MARIA - AGUAYTIA - PUCALLPA, TRAMO: Dv. AEROPUERTO PUCALLPA - ALTURA DEL CEMENTERIO DEL JARDIN DEL BUEN RECUERDO

**PLANTA Y PERFIL LONGITUDINAL VIA AUXILIAR IZQUIERDA DEL KM 3+500 AL 4+000**

FECHA: FEBRERO 2012  
ESCALA FORMATO A1: 1/1000  
ESCALA FORMATO A3: 1/2000  
PP-EI-08

ING. ALBERTO CAMPOS PALOMINO  
INGENIERO CIVIL  
Reg. del Colegio de Ingenieros N° 86672

ING. CARLOS PORTUGAL DANKEK  
JEFE DE PROYECTO  
CIP. N° 13427