

CUADRO DE DATOS	
AREA PREDIO	: 227.0300 Ha
AREA AFECTADA "A"	: 0.5769 Ha
AREA AFECTADA "B"	: 0.3651 Ha
AREA AFECTADA "C"	: 0.0647 Ha
AREA REMANENTE	: 226.0233 Ha
PERIMETRO PREDIO	: 5946.4227 ml
PERIMETRO AFECTADO "A"	: 1634.00 ml
PERIMETRO AFECTADO "B"	: 1316.70 ml
PERIMETRO AFECTADO "C"	: 286.93 ml
CENTROIDE:	ESTE : 277590
	NORTE : 8289675

CUADRO DE COORDENADAS DE LA POLIGONAL DEL AREA TOTAL				
VERTICE	LADO	DISTANCIA (m)	COORDENADAS	
			X	Y
1	1-2	181.1139	278514.0564	8288818.4427
2	2-3	143.8789	278519.5244	8288999.4740
3	3-4	212.0737	278513.3687	8289143.2212
4	4-5	301.6279	278444.0474	8289343.6453
5	5-6	119.2230	278270.7440	8289590.5164
6	6-7	50.0666	278272.6571	8289709.7240
7	7-8	112.9671	278259.2511	8289757.9614
8	8-9	268.6654	278214.0918	8289861.5095
9	9-10	249.8221	278121.9287	8290113.8724
10	10-11	163.0342	278020.2352	8290342.0599
11	11-12	96.4761	277979.7781	8290499.9946
12	12-13	485.7835	277916.7338	8290573.0224
13	13-14	529.6085	277433.6976	8290521.4310
14	14-15	172.3254	276908.4873	8290453.3189
15	15-16	287.0676	276782.0155	8290336.2679
16	16-17	569.5801	276752.5112	8290050.7205
17	17-18	409.5009	276850.7753	8289489.7010
18	18-19	189.0139	277012.1850	8289113.3529
19	19-20	180.0505	277120.2864	8288958.3034
20	20-21	378.1144	277298.1931	8288930.6017
21	21-22	293.4554	277675.3700	8288903.9922
22	22-23	264.4655	277968.3348	8288887.0307
23	23-1	286.5291	278232.7642	8288882.6589

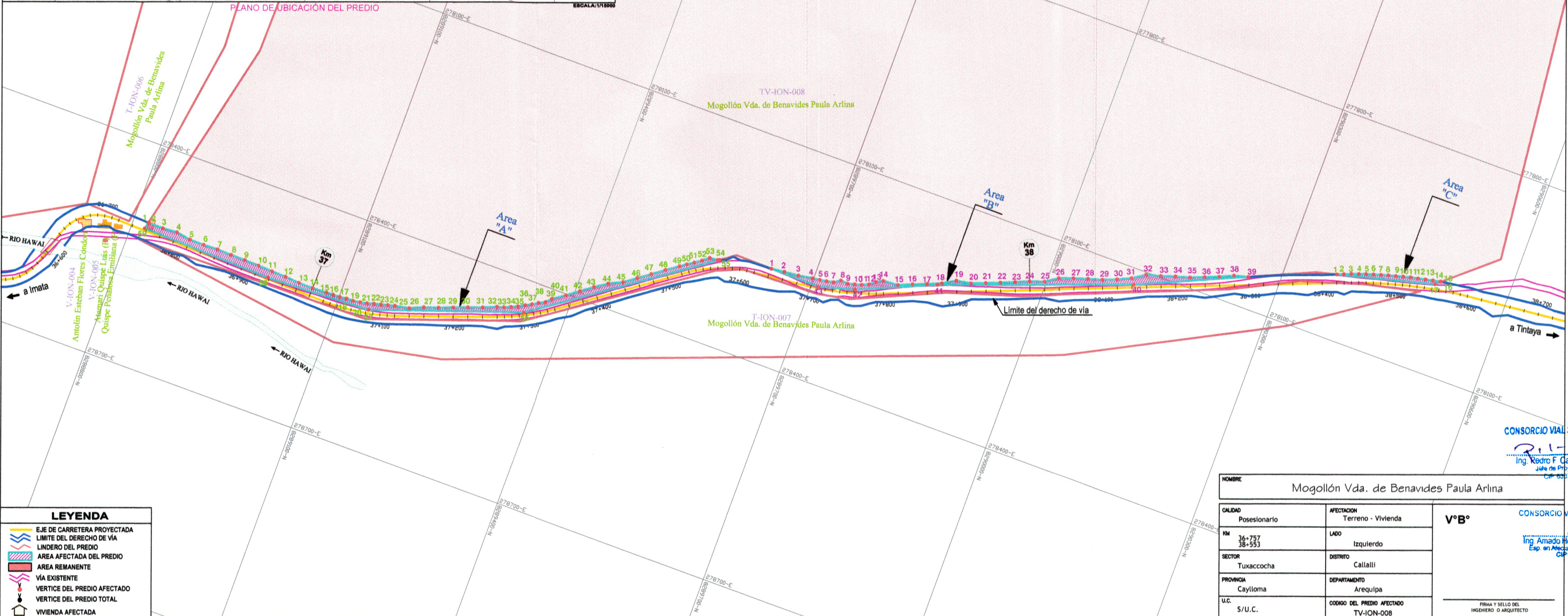

LEYENDA	
	EJE DE CARRETERA PROYECTADA
	LIMITE DEL DERECHO DE VIA
	LINDERO DEL PREDIO
	AREA AFECTADA DEL PREDIO
	AREA REMANENTE
	VIA EXISTENTE
	VERTICE DEL PREDIO AFECTADO
	VERTICE DEL PREDIO TOTAL
	VIVIENDA AFECTADA

NOMBRE		Mogollón Vda. de Benavides Paula Arlina	
CALIDAD	Posesionario	AFECTACION	Terreno - Vivienda
KM	36+757 38+553	LADO	Izquierdo
SECTOR	Tuxacocha	DISTRITO	Catllay
PROVINCIA	Caylloma	DEPARTAMENTO	Arequipa
U.C.	S/U.C.	CODIGO DEL PREDIO AFECTADO	TV-ION-008

CONSORCIO VIAL SUR ANDINO
 Ing. Pedro F. Cano Loyola
 Jefe de Proyecto
 CIP 62579

CONSORCIO VIAL SUR ANDINO
 Ing. Amado Hernández Cotrina
 Esp. en Mediciones Precisas
 CIP 14183

PRIMA Y SELLO DEL INGENIERO O ARQUITECTO

COORDENADA UTM.WGS-84

PLANO DEL PREDIO AFECTADO
 ESCALA: 1:1000

	Consultor: CONSORCIO VIAL SUR ANDINO (IH ASESORES Y CONSULTORES S.A. Y DREMC CONSULTORES S.A.)	Jefe de Estudio: Ing. Pedro Cano Loyola Especialista: Ing. Amado Hernández Cotrina Dibujo: M.Y.M.	ESTUDIO DEFINITIVO PARA LA REHABILITACIÓN Y MEJORAMIENTO DE LA CARRETERA: YAURI - NEGROMAYO - IMATA; DV. IMATA - OSCOLLO - NEGROMAYO	ESCALA: INDICADA FECHA: MARZO / 2011 N° DE PLANO: TV-ION-008
--	---	---	---	--