

PLANTA
ESC : 1/2000

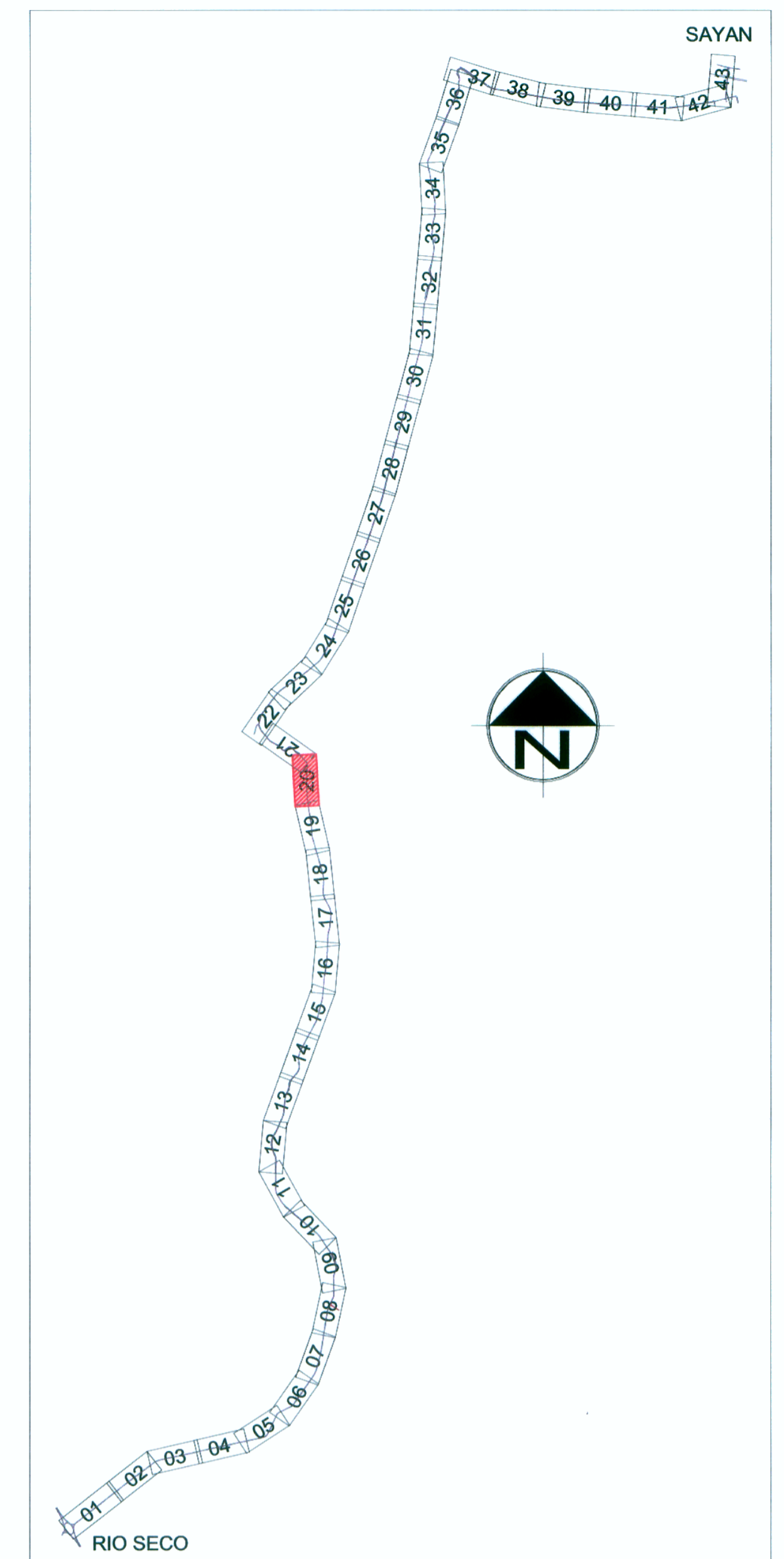
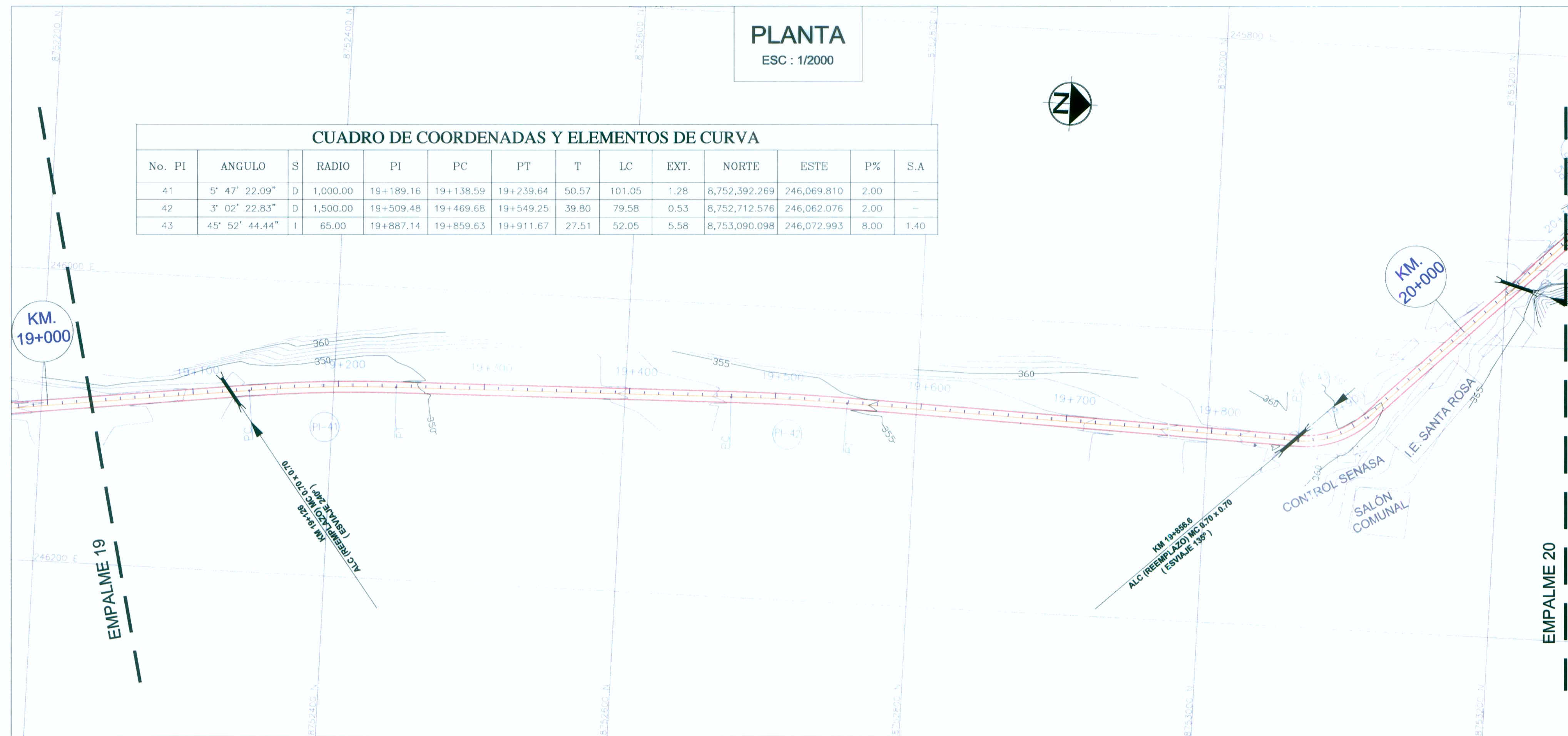

BM-19
346.300
18+981
Izq. A 8.00 m.

BM-19.5
354.123
19+502
Izq. A 8.50 m.

BM-20
361.985
19+978
Der. A 12.50 m.

PERFIL
ESC : H: 1/2000
ESC : V: 1/200

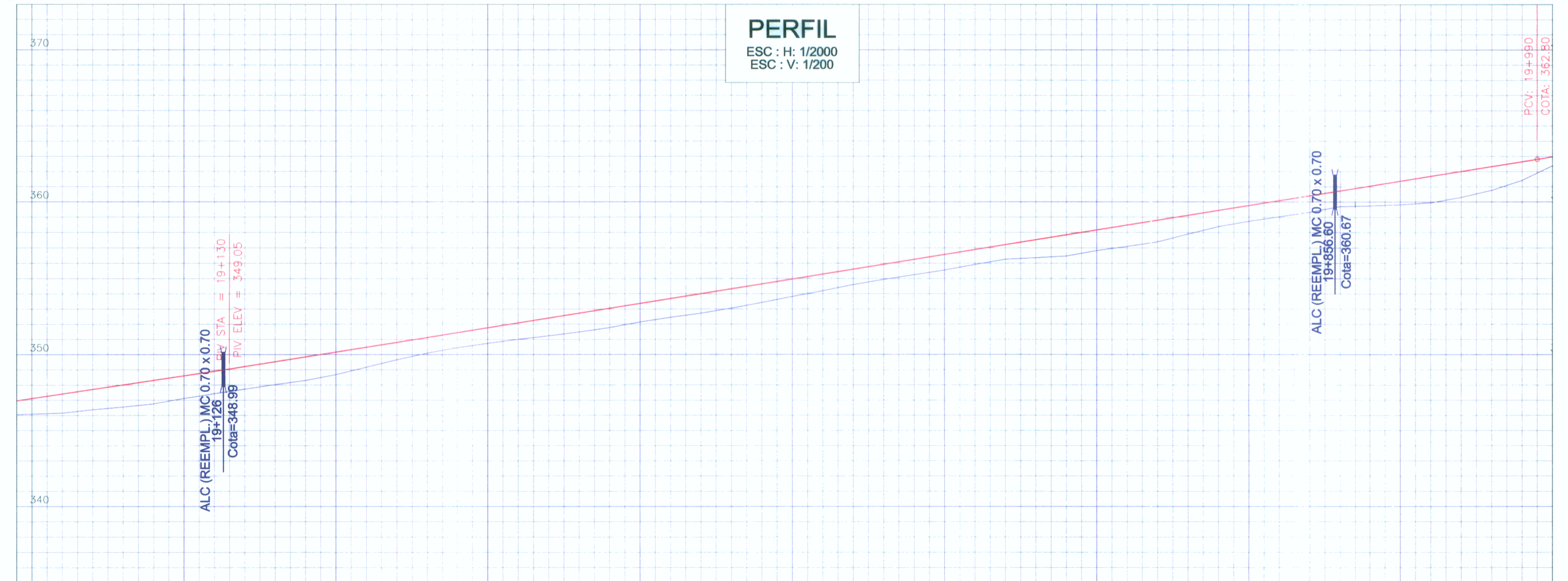

PENDIENTE	(+/-) 1.49% en 1810m																				(+/-) 1.60% en 1020m																			
	COTAS TERRENO	COTAS RASANTE	SENTIDO	KILOMETRAJE																																				
	347.11	346.08			19+000	19+100	19+200	19+300	19+400	19+500	19+600	19+700	19+800	19+900	20+000	347.11	346.08		19+000	19+100	19+200	19+300	19+400	19+500	19+600	19+700	19+800	19+900	20+000											

LEYENDA

VÍA PAVIMENTADA	CANAL DE TIERRA	
DERECHO DE VÍA	VIVIENDA	
EJE	POSTE DE LUZ	
CANAL DE CONCRETO	POSTE DE TELÉFONO	
RASANTE DE PERFIL	POSTE DE MEDIA TENSIÓN	
TERRENO DE PERFIL	PUENTE	

FORMATO

FORMATO	ESCALA GRÁFICA					
	1:200	2.00	4.00	6.00	8.00	10.00 m
A-1	1:2000	20.00	40.00	60.00	80.00	100.00 m
A-3	1:400	4.00	8.00	12.00	16.00	20.00 m
	1:4000	40.00	80.00	120.00	160.00	200.00 m



JEFE DE PROYECTO: ING. HILARIO HUERTA OLIVERA
C.I.P. 43202
ESPECIALISTA: ING. HILARIO HUERTA OLIVERA
C.I.P. 43202
REVISOR: ING. LUIS BENEZUELO VELARDE
C.I.P. 43298
PROCESO / DIBUJO: GINO RAMOS NEYRA

REVISIONES

Nº	FECHA	DESCRIPCIÓN

PROYECTO: ESTUDIO DEFINITIVO DEL PROYECTO DE REHABILITACIÓN Y MEJORAMIENTO DE LA CARRETERA RÍO SECO - EL AHORCADO - SAYÁN

PLANO: PLANTA Y PERFIL
KM 19+000 - KM 20+000

ESCALA: INDICADA
FECHA: SETIEMBRE 2011
PP-20 28

ESTUDIO DEFINITIVO DEL PROYECTO DE REHABILITACIÓN Y MEJORAMIENTO DE LA CARRETERA RÍO SECO - EL AHORCADO - SAYÁN
Ing. Hilario Huerta Olivera
C.I.P. 43202