

#### CUADRO DE COORDENADAS Y ELEMENTOS DE CURVA

No. PI	ANGULO S	RADIO	PI	PC	PT	T	LC	EXT.	NORTE	ESTE	P%	S.A
59	3° 56' 43.58"	1,000.00	26+790.44	26+755.99	26+824.85	34.44	68.86	0.59	8,758,562.999	247,626.845	2.00	-

BM-26  
482.114  
25+997  
Izq. A 9.30 m.

BM-26.5  
497.612  
26+527  
Izq. A 9.00 m.

BM-27  
508.163  
26+990  
Der. A 7.20 m.

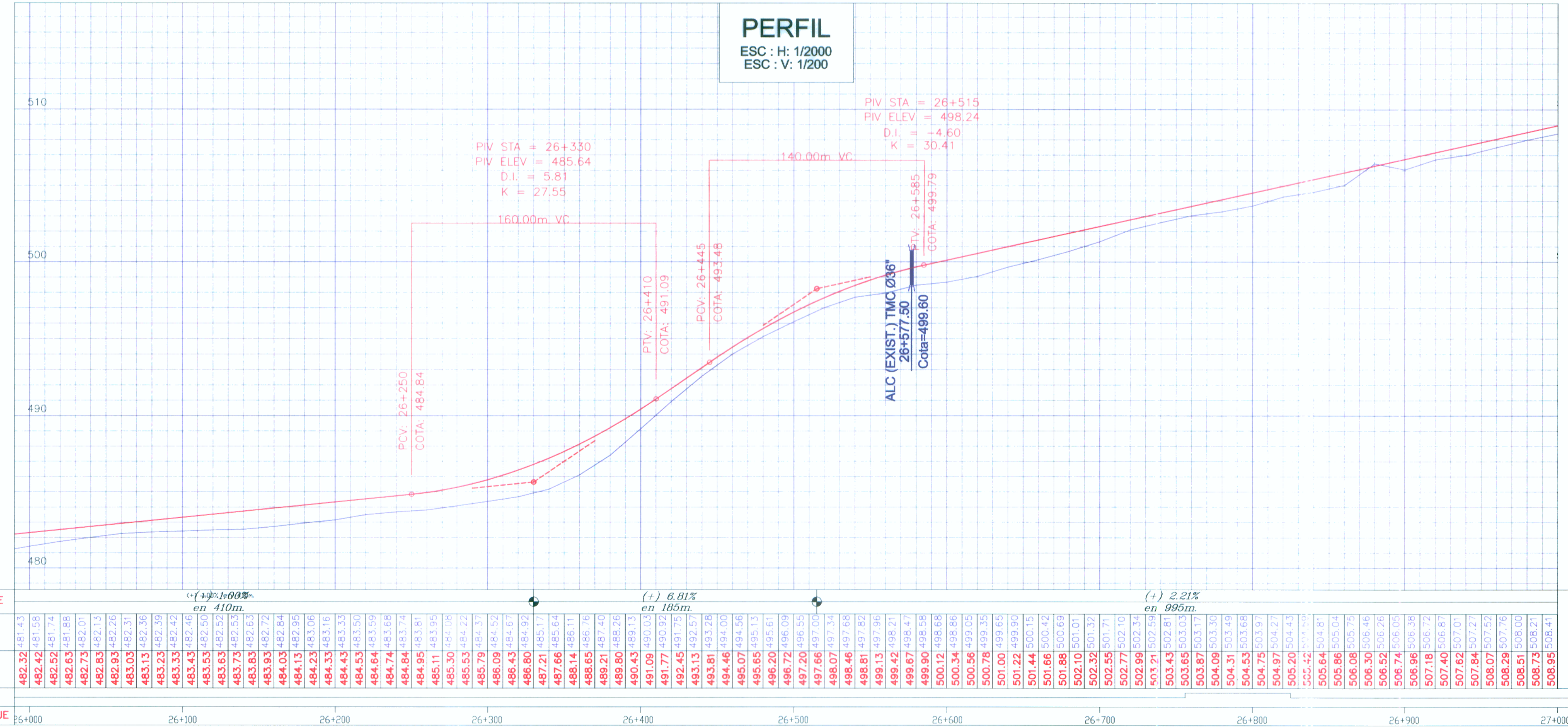

PENDIENTE	(+/-) 6.81% en 410m.										(+/-) 2.21% en 995m.																																	
	COTAS TERRENO	COTAS RASANTE	SENTIDO	KILOMETRAJE																																								
	482.32	481.43		26+000	482.42	481.55		26+100	482.52	481.74		26+200	482.63	481.98		26+300	482.73	482.01		26+400	482.83	482.13		26+500	482.93	482.26		26+600	483.03	482.31		26+700	483.13	482.36		26+800	483.23	482.36		26+900	483.33	482.42		27+000

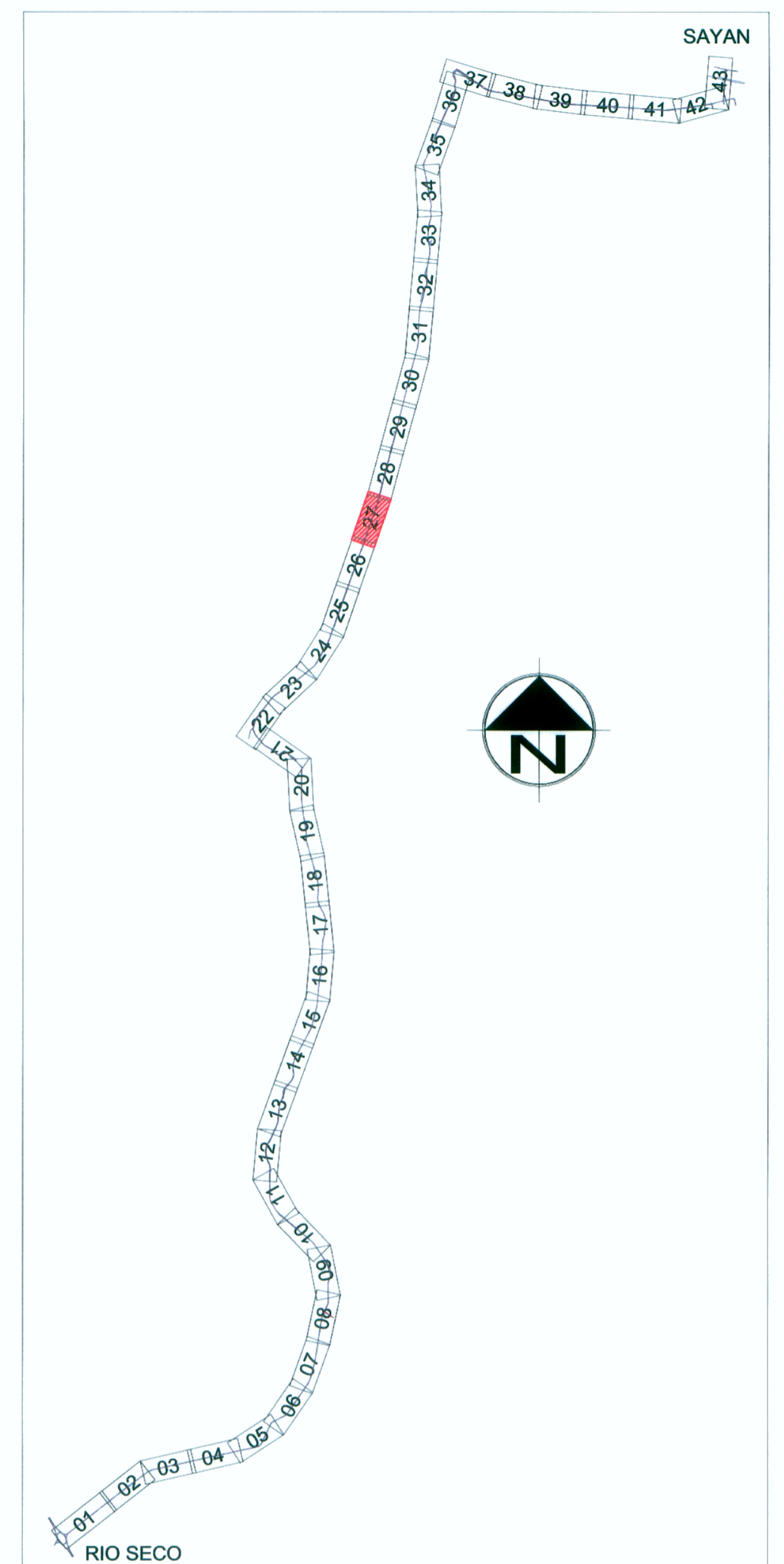

#### LEYENDA

VÍA PAVIMENTADA	CANAL DE TIERRA	VIVIENDA
DERECHO DE VIA	POSTE DE LUZ	POSTE DE TELÉFONO
EJE	POSTE DE MEDIA TENSIÓN	PUENTE
CANAL DE CONCRETO		
RASANTE DE PERFIL		
TERRENO DE PERFIL		

#### FORMATO ESCALA GRÁFICA

FORMATO	ESCALA	0	2.00	4.00	6.00	8.00	10.00 m
A-1	1:200	0	2.00	4.00	6.00	8.00	10.00 m
	1:2000	0	20.00	40.00	60.00	80.00	100.00 m
A-3	1:400	0	4.00	8.00	12.00	16.00	20.00 m
	1:4000	0	40.00	80.00	120.00	160.00	200.00 m

JEFE DE PROYECTO: ING. HILARIO HUERTA OLIVERA C.I.P. 43202

ESPECIALISTA: ING. HILARIO HUERTA OLIVERA C.I.P. 43202

REVISOR: ING. LUIS BENIGNO VELARDE C.I.P. 43296

PROCESO / DIBUJO: GINO RAMOS NEYRA

APROBÓ:

Nº	FECHA	REVISIONES DESCRIPCIÓN

PROYECTO:

**ESTUDIO DEFINITIVO DEL PROYECTO DE REHABILITACIÓN Y MEJORAMIENTO DE LA CARRETERA RÍO SECO - EL AHORCADO - SAYÁN**

PLANO:

**PLANTA Y PERFIL  
KM 26+000 - KM 27+000**

ESCALA: INDICADA

**PP-27 35**

ESTUDIO DEFINITIVO DEL PROYECTO DE REHABILITACIÓN Y MEJORAMIENTO DE LA CARRETERA RÍO SECO - EL AHORCADO - SAYÁN

Ing. Hilario Huerta Olivera  
ESP. EN TRAZO Y DISEÑO VIAL  
C.I.P. 43202

ESTUDIO DEFINITIVO DEL PROYECTO DE REHABILITACIÓN Y MEJORAMIENTO DE LA CARRETERA RÍO SECO - EL AHORCADO - SAYÁN

Ing. Hilario Huerta Olivera  
JEFE DE ESTUDIO  
C.I.P. 43202