

PLANTA
ESC 1:2000

ELEMENTOS DE CURVAS										COORDENADAS	
No.	S	Δ	R	T	Lc	EXT	PC	PT		NORTE	ESTE
PI-149	DER	20-36-09	280.000	50.891	100.683	4.587	693+673.463	693+774.166		9190239.080	667656.977

BM - 255
COTA: 76.04

UBICACION: Prog. Plano 693+187.246
LADO: DERECHA A 8.58
REFERENCIAS: BORDE DERECHA DE LA CARRETERA

BM - 256
COTA: 67.578

UBICACION: Prog. Plano 693+706.059
LADO: IZQUIERDA A 6.47
REFERENCIAS: BORDE IZQUIERDA DE LA CARRETERA

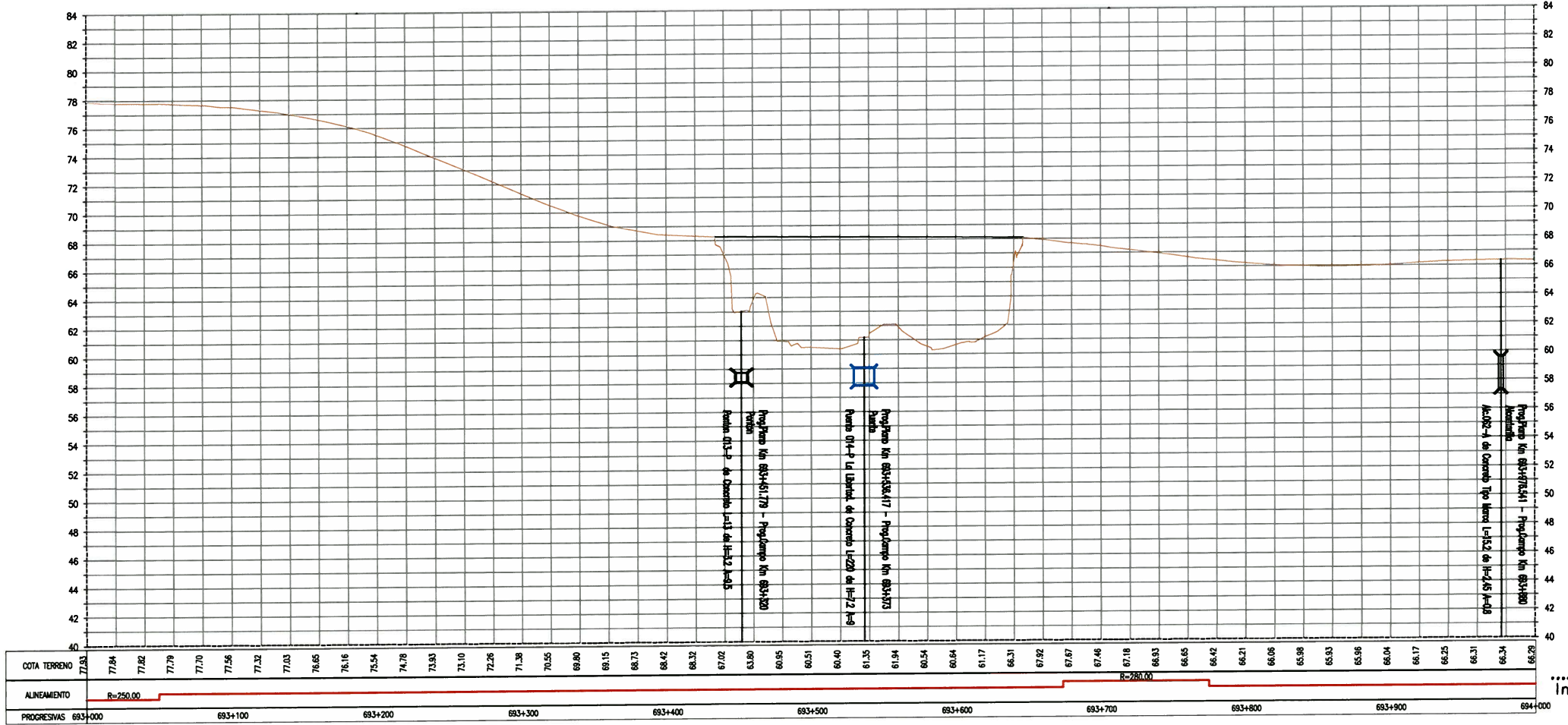

PERFIL LONGITUDINAL
ESC H 1:2000, V 1:200

ELEMENTOS DE CURVA CIRCULAR

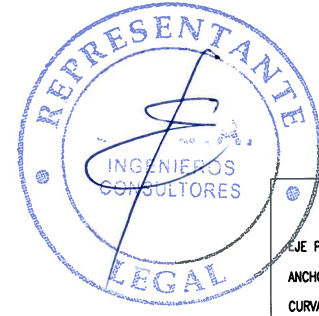
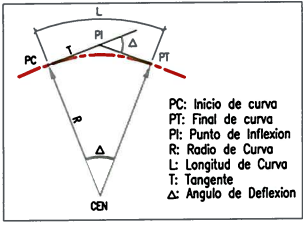

LEYENDA

EJE PROPUESTO	---	FIBRA OPTICA	●
ANCHO DE VIA EXISTENTE	---	LETRERO	□
CURVA MAYOR	---	POSTE ALTA TENSION	⊙
CURVA MENOR	---	POSTE MEDIA TENSION	⊛
CANAL/RIO	---	POSTE DE ALUMBRADO	☆
LIMITE DE PROPIEDAD	---	POSTE DE TELEFONO	⊕
TERRENOS DE CULTIVO	---	BUZON	⊗
CERCOS PERIMETRICOS	---	BM DE LEVANTAMIENTO	⊕
CERCOS VIVOS	---	HITO TOPOGRAFICO	⊙
ACCESOS	---	HITO KILOMETRICO	⊕
ALCANTARILLA EXISTENTE	---	ARBOL	⊙
PONTONES	---	TERRENO	---
		PUENTES	---

GMI S.A.

Ing. Gabriel Marin Canchanya
Jefe de Estudio
CIP N° 741

NOTAS

REV.	FECHA	DESCRIPCION	DIB.	DS.	JD	JP	GP	CLT
A	14.MAY.10	EMITIDO PARA COORDINACION INTERNA	JQL	LV	GM	GM	AP	PN
B	14.JUL.10	EMITIDO PARA APROBACION DEL CLIENTE	JQL	LV	GM	GM	AP	PN
C	27.AGO.10	EMITIDO PARA APROBACION DEL CLIENTE	JQL	LV	GM	GM	AP	PN
D	27.SET.10	EMITIDO PARA APROBACION DEL CLIENTE	JQL	LV	GM	GM	AP	PN
O	10.NOV.10	EMITIDO PARA CONSTRUCCION	JQL	LV	GM	GM	AP	PN

CONFIDENCIAL
ESTE PLANO Y LA INFORMACION CONTENIDA EN EL, SON PROPIEDAD DE
SU USO Y REPRODUCCION SIN AUTORIZACION PREVIA, ESTAN PROHIBIDOS.

COO. PROY. GMI No. 180880
COO. PROY. CLIENTE No.

DIBUJO J.QUINTANILLA
DISEÑO L.VALENTIN
JEFE DISCIPLINA G.MARIN
JEFE DE PROYECTO G.MARIN
CLIENTE PROVIAS

FECHA APROB. 10.NOV.10
FECHA APROB. 10.NOV.10
FECHA APROB. 10.NOV.10
FECHA APROB. 10.NOV.10
FECHA APROB.

PROPIETARIO
PROVIAS NACIONAL

PROYECTO
ESTUDIO DE MANTENIMIENTO PERIODICO DE LA CARRETERA: PANAMERICANA NORTE TRAMO I Km. 586+600 - Km. 736+600

PLANO
PLANTA & PERFIL Km 693+000 - Km 694+000

ESCALA INDICADA
180898-2-001-108

REV. 0

Ministerio de Transportes y Comunicaciones
Viceministerio de Transportes
Proviás Nacional

NUMERO PLANO CLIENTE

GMI S.A.
Ingenieros Consultores

Paseo de La República 4557
Tel: 213-5600 Fax: 444-5233
Lima-34, PERU