

ELEMENTOS DE CURVAS										COORDENADAS	
No.	S	Δ	R	T	Lc	EXT	PC	PT		NORTE	ESTE
PI-23	-	0-02-43	-	-	-	-	-	-	-	9125990.639	707368.517
PI-24	-	0-01-30	-	-	-	-	-	-	-	9128155.180	707289.033
PI-25	-	0-01-31	-	-	-	-	-	-	-	9126325.333	707206.746
PI-26	-	0-00-12	-	-	-	-	-	-	-	9126578.769	707084.321
PI-27	-	0-01-08	-	-	-	-	-	-	-	9126785.049	706984.661

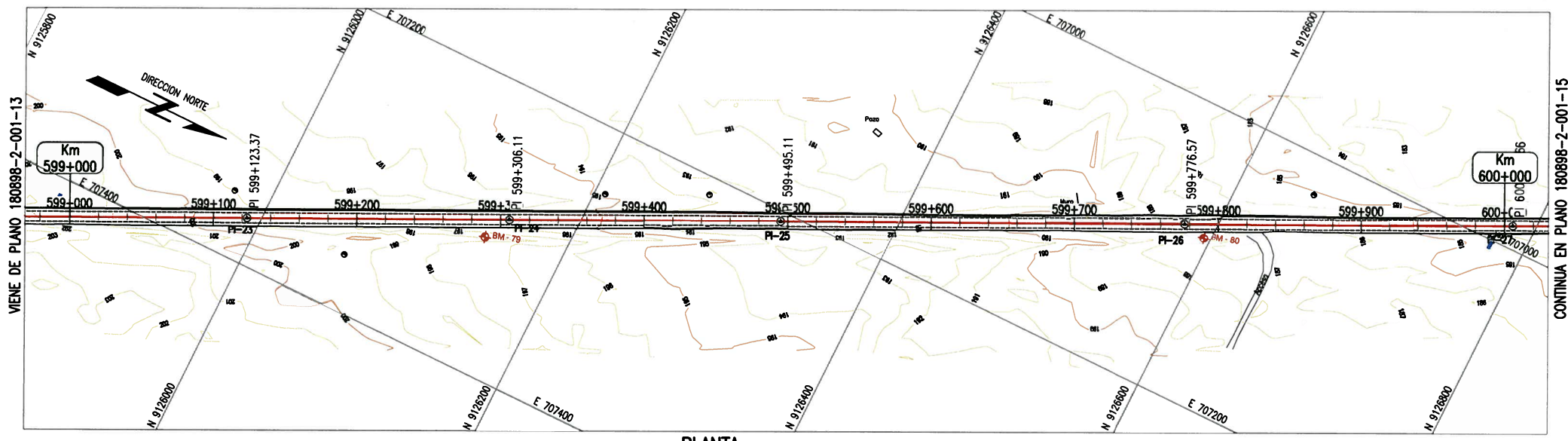

PLANTA
ESC 1:2000

BM - 79
COTA: 197.589

UBICACION: Prog. Plano 599+289.453
LADO: DERECHA A 12.3
REFERENCIAS: BORDE DERECHA DE LA CARRETERA

BM - 80
COTA: 187.76

UBICACION: Prog. Plano 599+790.284
LADO: DERECHA A 10.01
REFERENCIAS: BORDE DERECHA DE LA CARRETERA

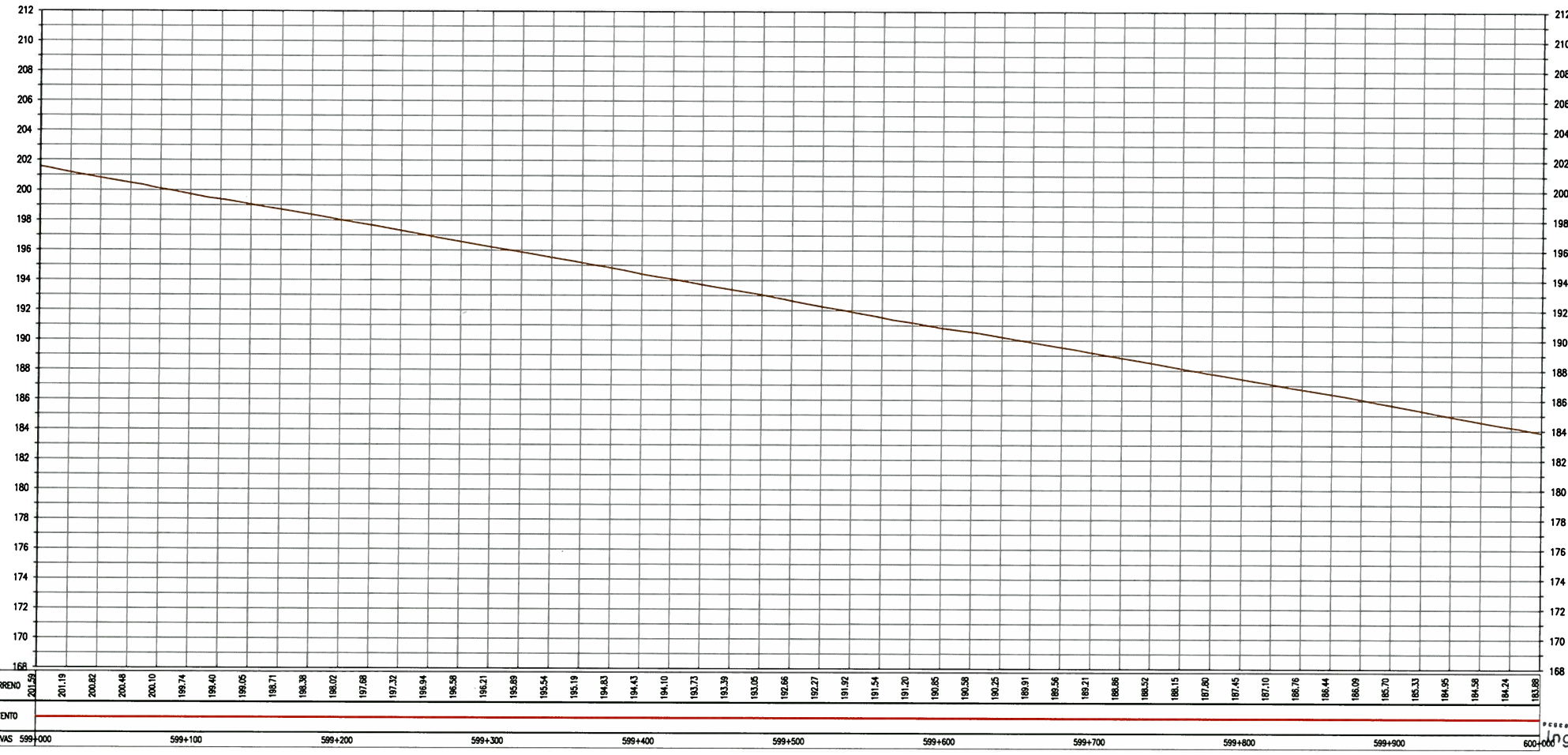

PERFIL LONGITUDINAL
ESC H 1:2000, V 1:200



ELEMENTOS DE CURVA CIRCULAR

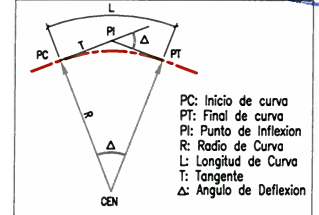

LEYENDA

EJE PROPUUESTO	---	FIBRA OPTICA	●
ANCHO DE VIA EXISTENTE	---	LETRERO	□
CURVA MAYOR	~	POSTE ALTA TENSION	⊗
CURVA MENOR	~	POSTE MEDIA TENSION	⊙
CANAL/RIO	~	POSTE DE ALUMBRADO	⊕
LIMITE DE PROPIEDAD	---	POSTE DE TELEFONO	⊗
TERRENOS DE CULTIVO	---	BUZON	⊗
CERCOS PERIMETRICOS	---	BM DE LEVANTAMIENTO	⊕
CERCOS VIVOS	---	HITO TOPOGRAFICO	⊕
ACCESOS	---	HITO KILOMETRICO	⊕
ALCANTARILLA EXISTENTE	---	ARBOL	⊕
PONTON	---	TERRENO	---
		PUENTE	---

GM S.A.
Ing. Gabriel Marín Canchanya
Jefe de Estudio
CIP N° 741

NOTAS

REV.	FECHA	DESCRIPCION	DIB.	DS.	JD	JP	GP	CLT
A	14.MAY.10	EMITIDO PARA COORDINACION INTERNA	JQL	LV	GM	GM	AP	PN
B	14.MAY.10	EMITIDO PARA APROBACION DEL CLIENTE	JQL	LV	GM	GM	AP	PN
C	14.JUL.10	EMITIDO PARA APROBACION DEL CLIENTE	JQL	LV	GM	GM	AP	PN
D	27.AGO.10	EMITIDO PARA APROBACION DEL CLIENTE	JQL	LV	GM	GM	AP	PN
E	27.SET.10	EMITIDO PARA APROBACION DEL CLIENTE	JQL	LV	GM	GM	AP	PN
O	10.NOV.10	EMITIDO PARA CONSTRUCCION	JQL	LV	GM	GM	AP	PN

REV.	FECHA	DESCRIPCION	DIB.	DS.	JD	JP	GP	CLT
A	14.MAY.10	EMITIDO PARA COORDINACION INTERNA	JQL	LV	GM	GM	AP	PN
B	14.MAY.10	EMITIDO PARA APROBACION DEL CLIENTE	JQL	LV	GM	GM	AP	PN
C	14.JUL.10	EMITIDO PARA APROBACION DEL CLIENTE	JQL	LV	GM	GM	AP	PN
D	27.AGO.10	EMITIDO PARA APROBACION DEL CLIENTE	JQL	LV	GM	GM	AP	PN
E	27.SET.10	EMITIDO PARA APROBACION DEL CLIENTE	JQL	LV	GM	GM	AP	PN
O	10.NOV.10	EMITIDO PARA CONSTRUCCION	JQL	LV	GM	GM	AP	PN

CONFIDENCIAL
ESTE PLANO Y LA INFORMACION CONTENIDA EN EL, SON PROPIEDAD DE
SU USO Y REPRODUCCION SIN AUTORIZACION PREVIA, ESTAN PROHIBIDOS.

COO. PROJ. GM No. 180880
COO. PROJ. CLIENTE No.

DEBIDO J.QUINTANILLA
FECHA APROB. 10.NOV.10
DISEÑO L.VALENTIN
FECHA APROB. 10.NOV.10
JEFE DISCIPLINA G.MARIN
FECHA APROB. 10.NOV.10
JEFE DE PROYECTO G.MARIN
FECHA APROB. 10.NOV.10
CLIENTE PROMAS
FECHA APROB.

PROPIETARIO **PROVIAS NACIONAL**
PROYECTO **ESTUDIO DE MANTENIMIENTO PERIODICO DE LA CARRETERA: PANAMERICANA NORTE TRAMO I Km. 586+600 - Km. 736+600**
PLANO **PLANTA & PERFIL Km 599+000 - Km 600+000**

ESCALA INDICADA **180898-2-001-14**

REV. **0**

Ministerio de Transportes y Comunicaciones
Viceministerio de Transportes
Provías Nacional

NUMERO PLANO CLIENTE



Planos de la República 4897
162713-0000 T-0444-0213
Uno-34, PERU