

PLANTA
ESC 1:2000

BM - 124
COTA: 86.93

UBICACION: Prog. Plano 621+324.815
LADO: IZQUIERDA A 6.56
REFERENCIAS: BORDE IZQUIERDA DE LA CARRETERA

BM - 125
COTA: 83.944

UBICACION: Prog. Plano 621+825.686
LADO: DERECHA A 7.53
REFERENCIAS: BORDE DERECHA DE LA CARRETERA

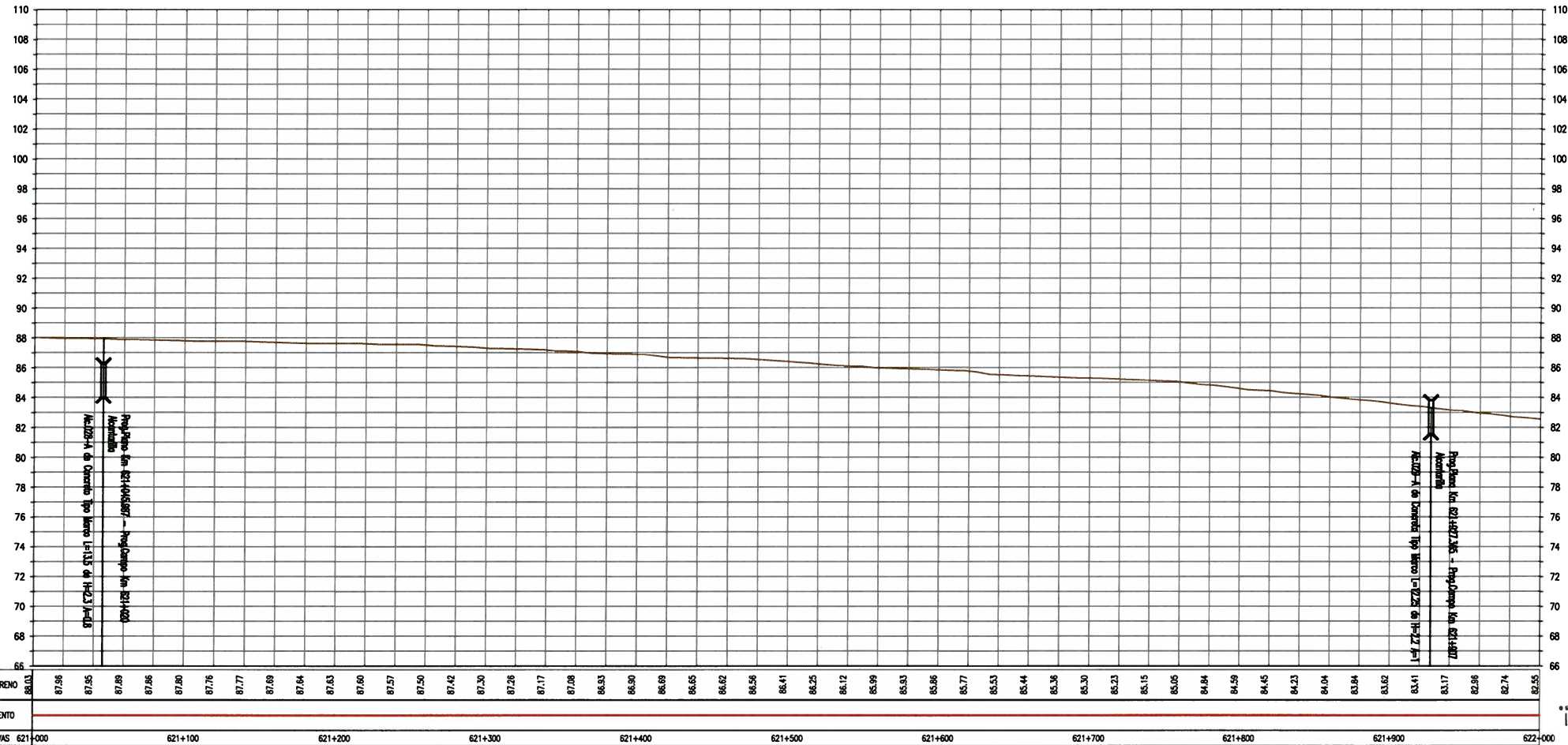

PERFIL LONGITUDINAL
ESC H 1:2000, V 1:200

ELEMENTOS DE CURVAS										COORDENADAS	
No.	S	Δ	R	T	Lc	EXT	PC	PT		NORTE	ESTE



ELEMENTOS DE CURVA CIRCULAR

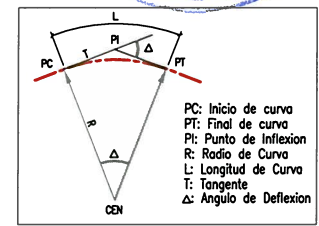

LEYENDA

EJE PROPUUESTO	---	FIBRA OPTICA	○
ANCHO DE VIA EXISTENTE	- - - -	LETrero	□
CURVA MAYOR	~ ~ ~ ~	POSTE ALTA TENSION	⊗
CURVA MENOR	~ ~ ~ ~	POSTE MEDIA TENSION	⊙
CANAL/RIO	~~~~~	POSTE DE ALUMBRADO	☆
LIMITE DE PROPIEDAD	— — —	POSTE DE TELEFONO	⊕
TERRENOS DE CULTIVO	— — —	BUZON	⊗
CERCOS PERIMETRICOS	— — —	BM DE LEVANTAMIENTO	⊕
CERCOS VIVOS	— — —	HITO TOPOGRAFICO	⊕
ACCESOS	— — —	HITO KILOMETRICO	⊕
ALCANTARILLA EXISTENTE	— — —	ARBOL	⊕
PONTON	— — —	TERRENO	— — —
		PUENTE	— — —

GMI S.A.
Ing. Gabriel Marín Canchanya
Jefe de Estudio
CIP N° 741

NOTAS

REV.	FECHA	DESCRIPCIÓN	DIB.	DS.	JD	JP	GP	CLT
A	14.MAY.10	EMITIDO PARA COORDINACION INTERNA	JQL	LV	GM	GM	AP	PH
B	14.MAY.10	EMITIDO PARA APROBACION DEL CLIENTE	JQL	LV	GM	GM	AP	PH
C	14.JUL.10	EMITIDO PARA APROBACION DEL CLIENTE	JQL	LV	GM	GM	AP	PH
D	27.AGO.10	EMITIDO PARA APROBACION DEL CLIENTE	JQL	LV	GM	GM	AP	PH
E	27.SET.10	EMITIDO PARA APROBACION DEL CLIENTE	JQL	LV	GM	GM	AP	PH
O	10.NOV.10	EMITIDO PARA CONSTRUCCION	JQL	LV	GM	GM	AP	PH

Ministerio de Transportes y Comunicaciones
Viceministerio de Transportes
Provias Nacional

CONFECCIONAL ESTE PLANO Y LA INFORMACION CONTENIDA EN EL SON PROPIEDAD DE SU USO Y REPRODUCCION SIN AUTORIZACION PREVIA, ESTAN PROHIBIDOS.	DIBUJO J.QUINTANILLA	FECHA APROB. 10.NOV.10
	DISEÑO L.VALENTIN	FECHA APROB. 10.NOV.10
	JEFE DISCIPLINA G.MARIN	FECHA APROB. 10.NOV.10
	JEFE DE PROYECTO G.MARIN	FECHA APROB. 10.NOV.10
COD. PROY. GMI No. 180880	CLIENTE PROVIAS	FECHA APROB.

PROVIAS NACIONAL
ESTUDIO DE MANTENIMIENTO PERIODICO DE LA CARRETERA: PANAMERICANA NORTE TRAMO I
Km. 586+600 - Km. 736+600
PLANTA & PERFIL
Km 621+000 - Km 622+000

GMI S.A.
 Ingenieros Consultores
 Peru de la Republica 4607
 34213-5000 Fax:444-6373
 Umo-34, PERU



ESCALA INDICADA	NUMERO PLANO	REV.
	180898-2-001-36	0