

ELEMENTOS DE CURVAS										COORDENADAS	
No.	S	Δ	R	T	Lc	EXT	PC	PT		NORTE	ESTE
PI-111	EQ	48-17-59	165.000	73.980	139.093	15.826	675+297.951	675+437.044		9180005.379	663188.198
PI-112	DER	38-51-30	160.000	53.316	102.828	8.649	675+661.191	675+764.120		9179769.976	662927.242

BM - 20  
COTA: 41.143

PLANTA  
ESC 1:2000

UBICACION: Prog. Plano 675+038.069  
LADO: DERECHA A 6.6  
REFERENCIAS: BORDE DERECHA DE LA CARRETERA

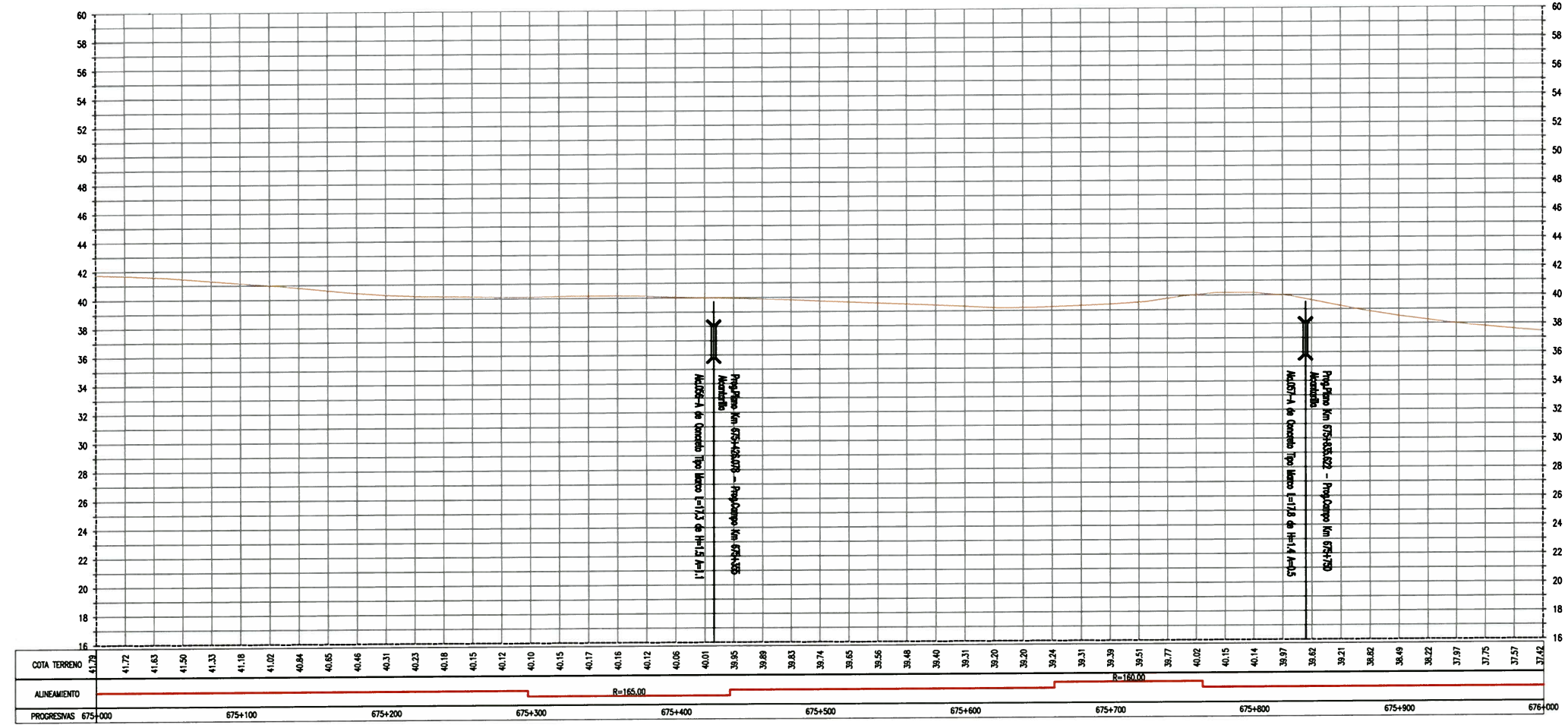

PERFIL LONGITUDINAL  
ESC H 1:2000, V 1:200

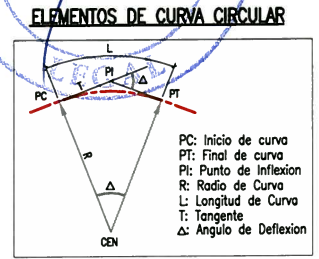

LEYENDA	
EJE PROPUESTO	FIBRA OPTICA
ANCHO DE VIA EXISTENTE	LETRERO
CURVA MAYOR	POSTE ALTA TENSION
CURVA MENOR	POSTE MEDIA TENSION
CANAL/RIO	POSTE DE ALUMBRADO
LIMITE DE PROPIEDAD	POSTE DE TELEFONO
TERRENOS DE CULTIVO	BUZON
CERCOS PERIMETRICOS	BM DE LEVANTAMIENTO
CERCOS VIVOS	HITO TOPOGRAFICO
ACCESOS	HITO KILOMETRICO
ALCANTARILLA EXISTENTE	ARBOL
PONTONES	TERRENO
	PUNTES

GMI S.A.  
Ing. Gabriel Marin Candoranya  
Jefe de Estudio  
CIP N° 741

REV.	FECHA	DESCRIPCION	DIB.	DS.	JD	JP	GP	CLT
A	14.MAY.10	EMITIDO PARA COORDINACION INTERNA	JQL	LV	GM	GM	AP	PN
B	14.MAY.10	EMITIDO PARA APROBACION DEL CLIENTE	JQL	LV	GM	GM	AP	PN
C	14.JUL.10	EMITIDO PARA APROBACION DEL CLIENTE	JQL	LV	GM	GM	AP	PN
D	27.AGO.10	EMITIDO PARA APROBACION DEL CLIENTE	JQL	LV	GM	GM	AP	PN
E	27.SET.10	EMITIDO PARA APROBACION DEL CLIENTE	JQL	LV	GM	GM	AP	PN
O	10.NOV.10	EMITIDO PARA CONSTRUCCION	JQL	LV	GM	GM	AP	PN

NOTAS

CONFIDENCIAL  
ESTE PLANO Y LA INFORMACION CONTENIDA EN EL, SON PROPIEDAD DE G.M.I. S.A.

SU USO Y REPRODUCCION SIN AUTORIZACION PREVIA, ESTAN PROHIBIDOS.

COO. PROJ. GMI No. 180880  
COO. PROJ. CLIENTE No.  

DIBUO J.QUINTANILLA  
FECHA APROB. 10.NOV.10

DISEÑO L.VALENTIN  
FECHA APROB. 10.NOV.10

JEFE DISCIPLINA G.MARIN  
FECHA APROB. 10.NOV.10

JEFE DE PROYECTO G.MARIN  
FECHA APROB. 10.NOV.10

CLIENTE PROVIAS  
FECHA APROB.  

PROPIETARIO PROVIAS NACIONAL

PROYECTO ESTUDIO DE MANTENIMIENTO PERIODICO DE LA CARRETERA: PANAMERICANA NORTE TRAMO I Km. 586+600 - Km. 736+600

PLANO PLANTA & PERFIL

ESCALA INDICADA 180898-2-001-90

REV. 0

Numero de La Republica 4687  
14213-5800 Fax:044-3370  
Lima-04, PERU

