

**LEYENDA**

- ALINEAMIENTO (EJE PRINCIPAL)
- RAMAL 01
- RAMAL 02
- RAMAL 03
- RAMAL 04
- - - LIMITE DE PROPIEDAD

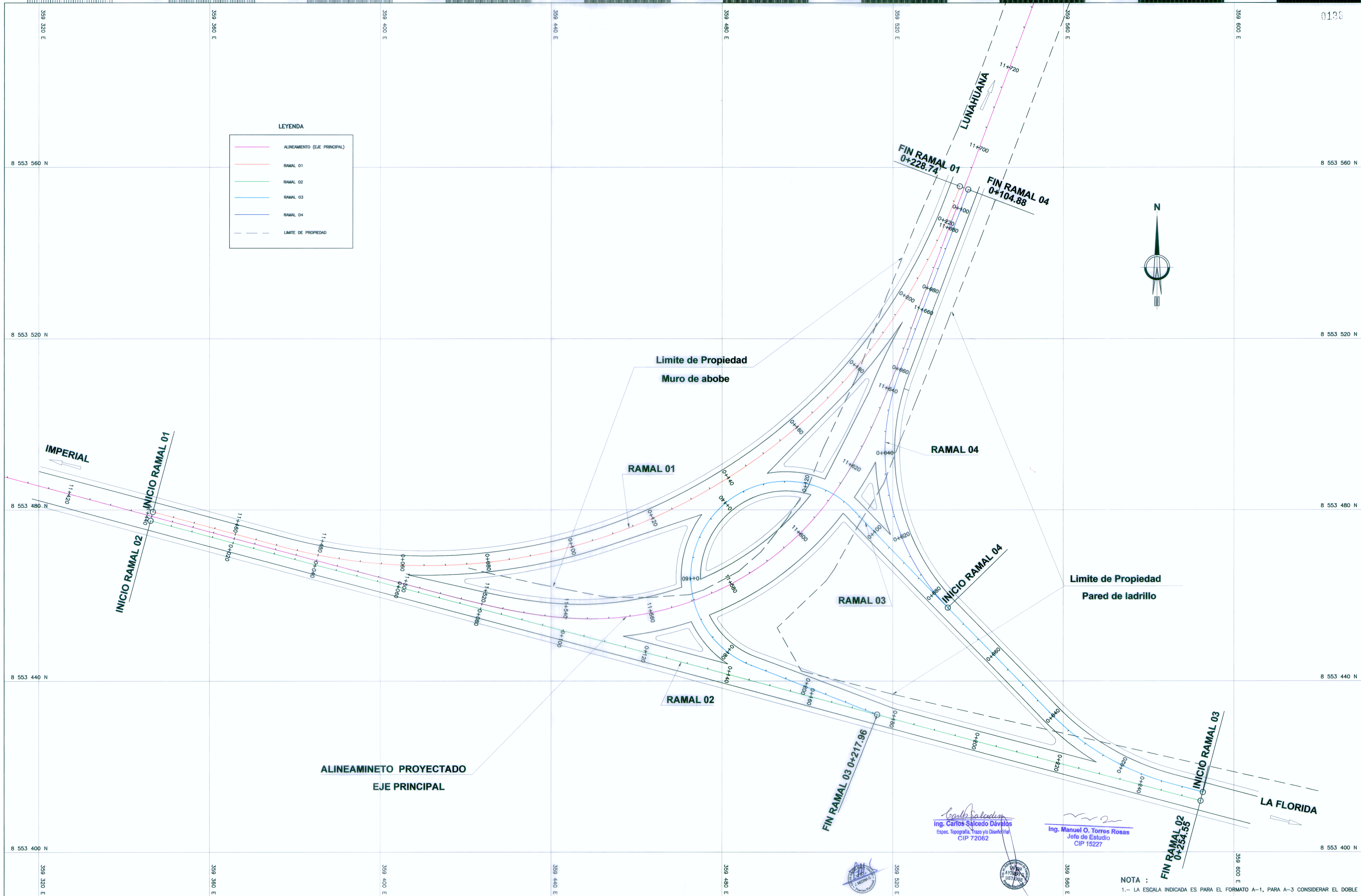

*Carlos Salcedo*  
 Ing. Carlos Salcedo Dávalos  
 Espec. Topografía, Trazo y Diseño Vial  
 CIP 72062

*Manuel O. Torres Rosas*  
 Ing. Manuel O. Torres Rosas  
 Jefe de Estudio  
 CIP 15227

NOTA :  
 1.- LA ESCALA INDICADA ES PARA EL FORMATO A-1, PARA A-3 CONSIDERAR EL DOBLE

**PERU** Ministerio de Transportes y Comunicaciones  
 Viceministerio de Transportes  
 Proviás Nacional

PROYECTISTA:  
**CESEL INGENIEROS**  
 CERTIFICADO EN: ISO 9001, ISO 14001, OHSAS 18001

Diseño: ING. C. SALCEDO D. CIP 72062  
 Dibujó: A. C. M.  
 Verificó: ING. OSWALDO TORRES CIP 15227  
 Presentó: ING. OSWALDO TORRES CIP 15227

Aprobó:

REVISIONES	
Nº	FECHA
0	19/04/11

ESTUDIO DEFINITIVO DE REHABILITACION Y MEJORAMIENTO  
 DE LA CARRETERA CAÑETE - LUNAHUANA  
 CONTRATO Nº 051 - 2010 MTC/20

PLANO: **PLANTA DEL OVALO LA FLORIDA**  
 UBICACION: **INTERSECCION (RAMALES)**

ESCALA: 1/400  
 FECHA: ABRIL 2011  
 PLANO Nº: 051-10-IN-001  
 REV. 0