

LEYENDA

- (TIPO) CANAL A REVESTIR CON SECCION INDICADA (ct1)
- (TIPO) CANAL A REUBICAR Y REVESTIR (ct2)
- (TIPO) CANAL EXISTENTE REVESTIDO (cc1)
- (TIPO) CANAL EXISTENTE SIN REVESTIR (cc2)
- PROPIEDADES DE TERCEROS
- ALCANTARILLA EXISTENTE A SER REMOVIDA
- COMPUERTA EXISTENTE A DEMOLER Y REPONER
- NUEVA COMPUERTA A COLOCAR
- ST01 SECCION TIPICA b=0.40, h=0.30
- ST02 SECCION TIPICA b=0.60, h=0.40
- ST03 SECCION TIPICA b=0.60, h=1.00
- ST04 SECCION TIPICA b=1.00, h=0.80
- ST05 SECCION TIPICA b=0.80, h=0.60
- (IC) INICIO DE CANAL
- (FC) FIN DE CANAL

NOTAS:

- 1 - MEDIDAS EN METROS.
- 2 - PROGRESIVA EN km.
- 3 - ADEMÁS DE LAS INFORMACIONES CONTENIDAS EN ESTE CONJUNTO DE PLANOS, SE DEBE OBSERVAR LO INDICADO EN LOS CORRESPONDIENTES INFORMES Y ESPECIFICACIONES TÉCNICAS DE LA INGENIERÍA DE DETALLE.

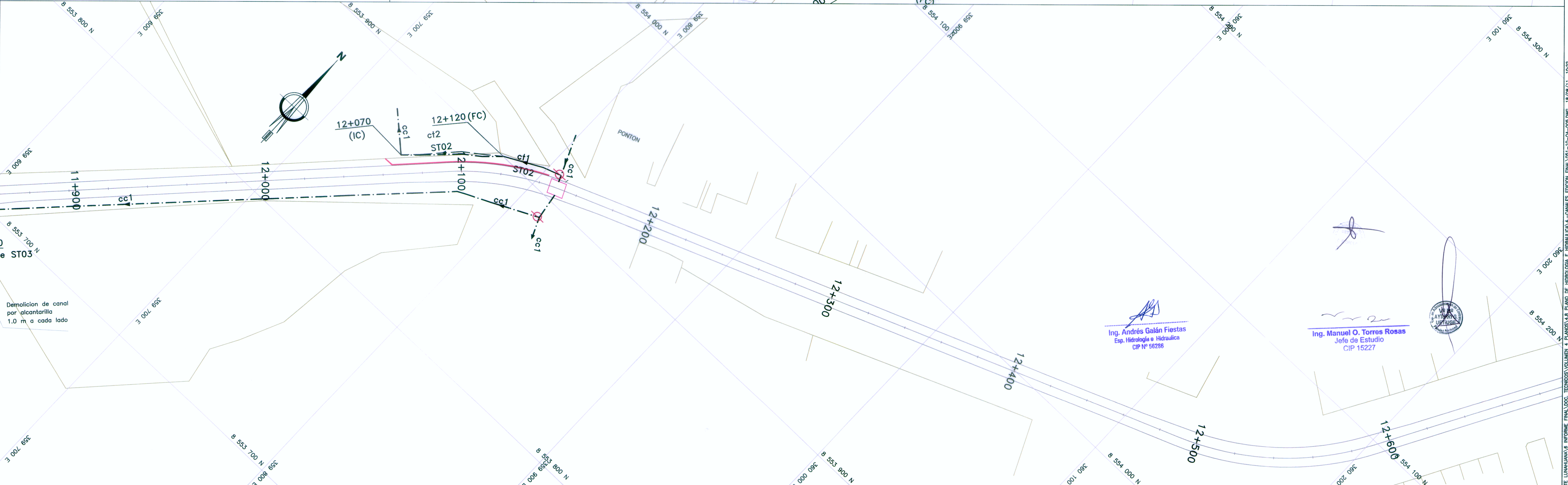
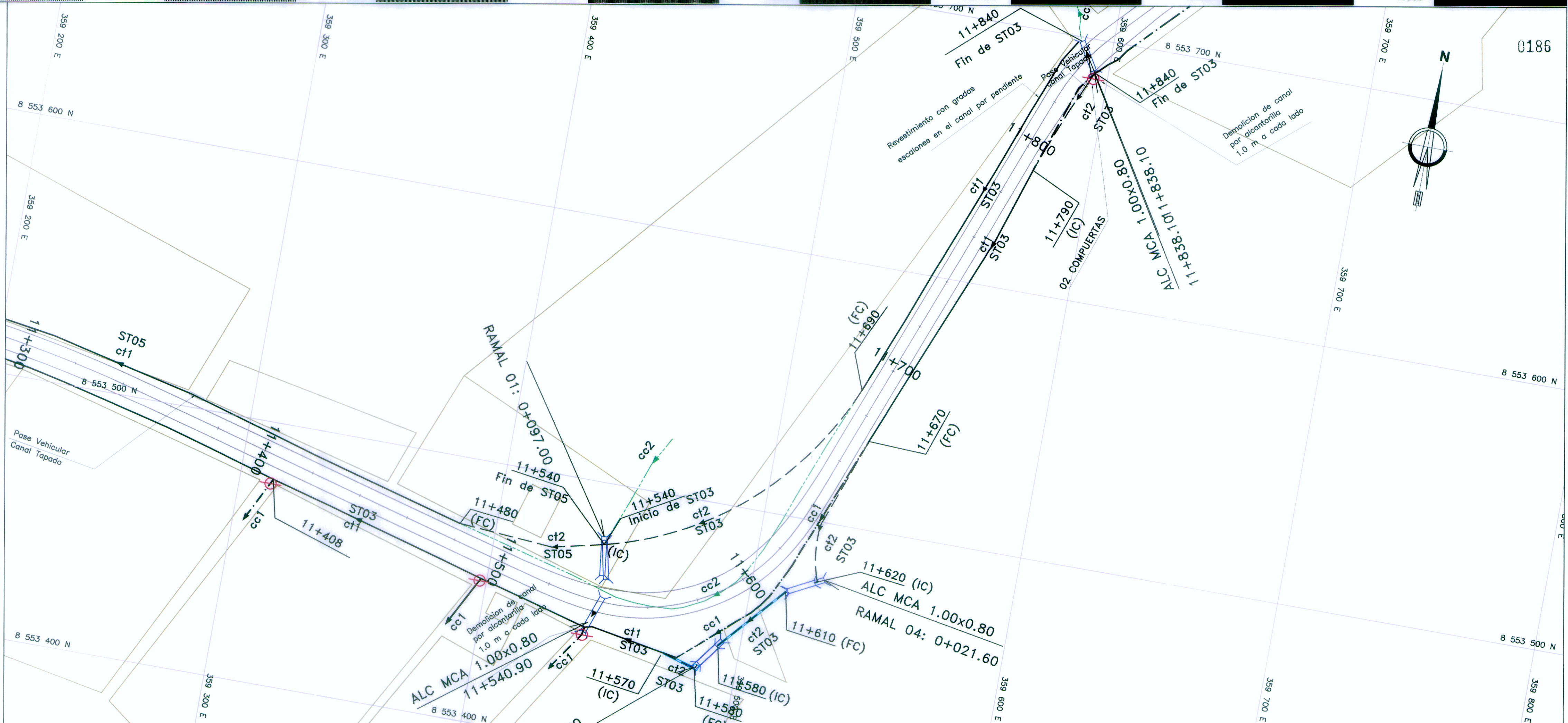

 PERU Ministerio de Transportes y Comunicaciones Viceministerio de Transportes Provias Nacional	PROYECTISTA: CESEL INGENIEROS CERTIFICADO EN: ISO 9001, ISO 14001, OHSAS 18001	Diseñó: ING. A. GALAN F. CIP 56286 Dibujó: P.B.M. Verificó: ING. O. TORRES R. CIP 15227 Presentó: ING. O. TORRES R. CIP 15227	Aprobó:	REVISIONES	ESTUDIO DEFINITIVO DE REHABILITACIÓN Y MEJORAMIENTO DE LA CARRETERA CAÑETE - LUNAHUANÁ CONTRATO N° 051 - 2010 - MTC/20	PLANO: UBICACION DE CANALES UBICACION: Km 11+300 - Km 12+680	ESCALA: 1: 1000 FECHA: ABRIL 2011 PLANO N°: REV. 0 051-10-OA-005
				<table border="1" style="width: 100%; border-collapse: collapse;"> <thead> <tr> <th>N°</th> <th>FECHA</th> <th>DESCRIPCION</th> </tr> </thead> <tbody> <tr> <td>0</td> <td>19/04/11</td> <td>EMITIDO PARA CONSTRUCCIÓN</td> </tr> </tbody> </table>			
N°	FECHA	DESCRIPCION					
0	19/04/11	EMITIDO PARA CONSTRUCCIÓN					

MA/CONTRATO/ORDEN CANETE LUNAHUANÁ/6 INFORME FINAL/DOC. TÉCNICOS VOLUMEN 4 FOLIOS/48 PLANOS DE HIDROLOGÍA E HIDRÁULICA/1-UBICACION DE CANALES EDICION FINAL/051-10-OA-005/000 10/05/11 1022